Heilige Helfer

St. Carlo Acutis

Der Heilige in Sneakers

Jesus ist mein bester Freund!



Catholic Sunday School



Dieses Buch gehört:

_ _ _ _ _ _ _ _ _ _ _ _

Lern den heiligen Carlo kennen!

Großes Lächeln
Jesus war sein bester Freund!

Laptop
Er liebte Computer!

Sneakers
Genau wie du!

Fußball
Er spielte so gern!



Der heilige Carlo Acutis war ein Junge aus Italien, der Fußball, Videospiele, seine Hunde und Computer liebte. Am allermeisten aber liebte er **Jesus**!

Ein Heiliger in Jeans und Sneakers!

Komm mit Carlo!

Komm, wir begleiten Carlo auf seinem frohen Abenteuer mit Jesus.



1 Hallo, Jesus!

2 Meine Autobahn zum Himmel

3 Carlos tierische Freunde

4 Ein Freund für alle

5 Schlafsäcke und Brote

6 Der Computer-profi

7 Ein Heiliger in Sneakers

Geschichte 1

Hallo, Jesus!

Mailand, Italien · 1990er-Jahre



Carlo wuchs in Mailand auf, einer großen, lebhaften Stadt in Italien. Als er klein war, zog er jedes Mal, wenn sie an einer Kirche vorbeikamen, seine Mamma an der Hand. „Komm, wir gehen hinein und sagen Jesus Hallo!“

Drinnen kniete Carlo nieder und winkte zum goldenen Tabernakel, wo Jesus ist. Er wusste, dass Jesus wirklich da war und dass Jesus ihn SO lieb hatte!

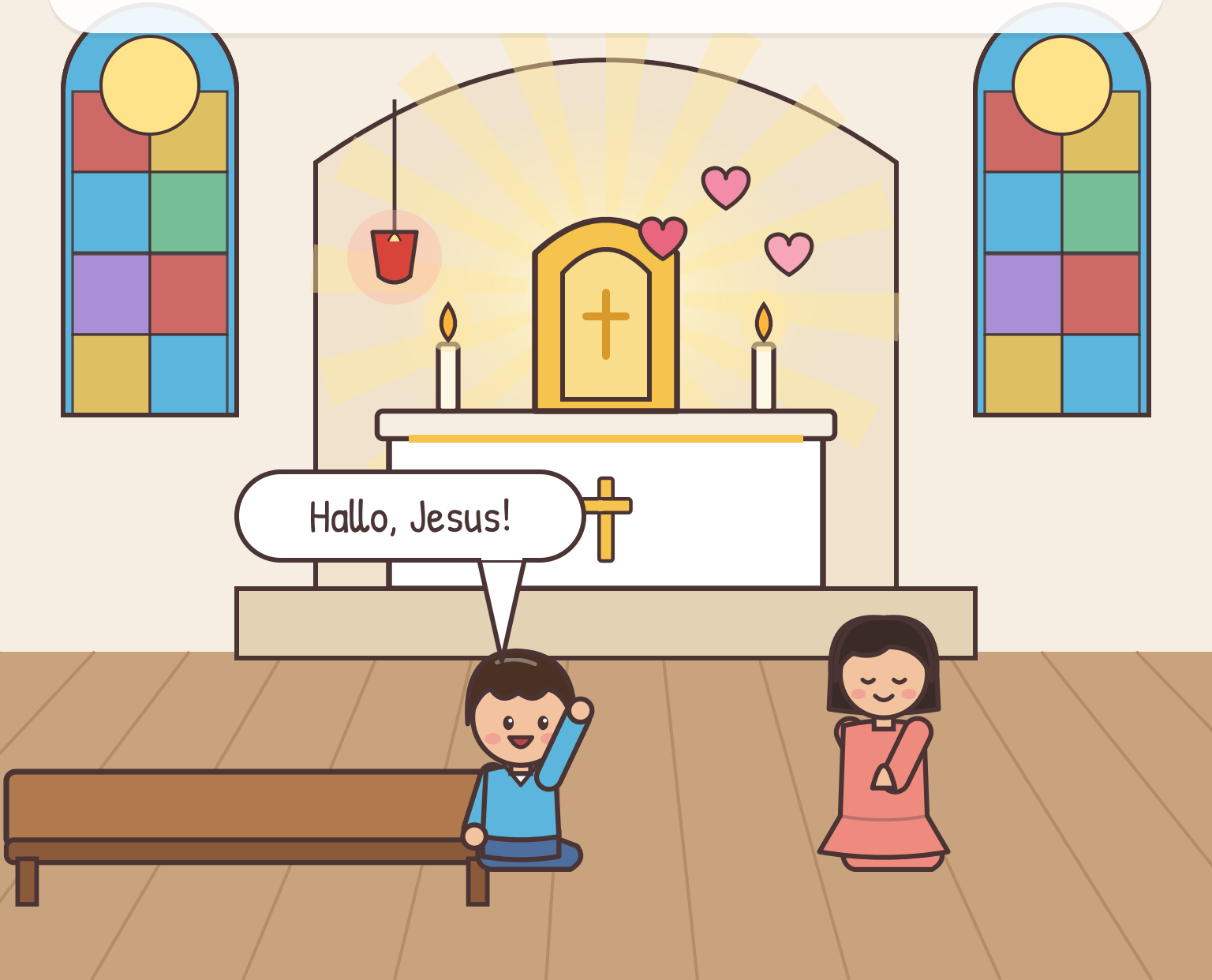

Im Park pflückte Carlo kleine Blumen und schenkte sie Mutter Maria. Schon als er klein war, war Carlos Herz voller Liebe!





LASST UNS BETEN

Hallo, Jesus! Danke, dass du mein allerbester Freund bist.

Geschichte 2

Meine Autobahn zum Himmel

Perego, Italien · 1998



Mit 7 Jahren feierte Carlo in einer kleinen Kirche auf einem Hügel seine Erstkommunion. Carlo war SO froh! Jesus kam auf eine ganz besondere Weise zu ihm.

Danach ging Carlo an jedem Tag, an dem er konnte, in die heilige Messe. Er sagte: „Die Eucharistie ist meine Autobahn zum Himmel!“ Nah bei Jesus zu sein war der allerbeste Weg.



Carlos Mamma war nicht oft in die Kirche gegangen. Aber Carlo stellte so viele Fragen über Jesus, dass auch sie anfing zu lernen! Bald betete die ganze Familie zusammen.

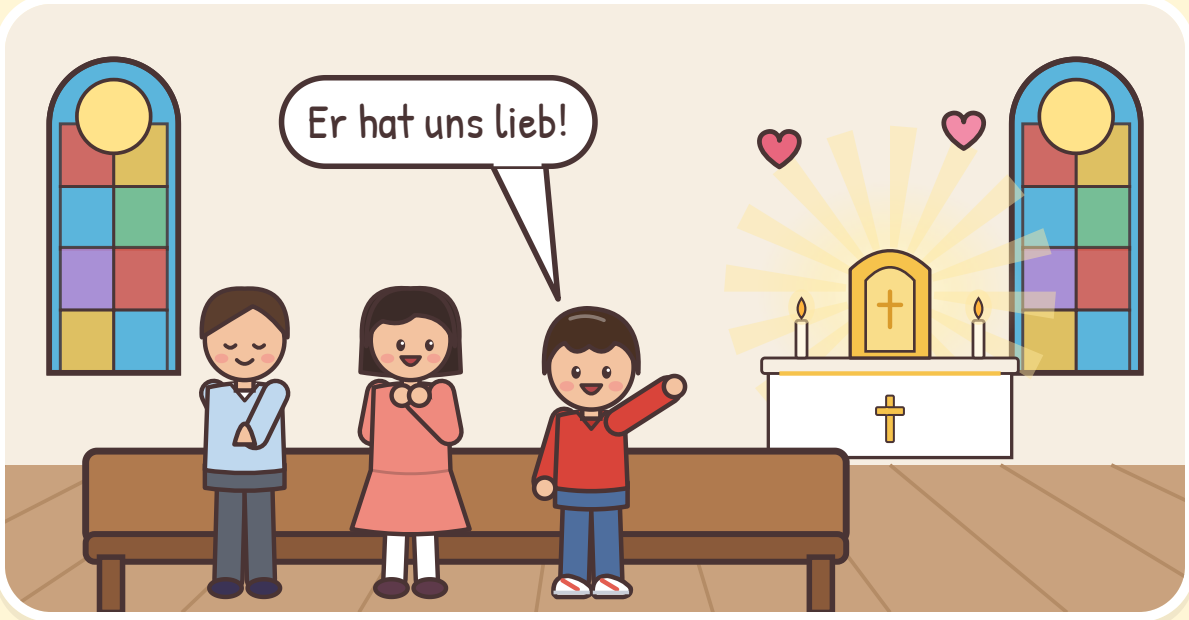



LASST UNS BETEN

Jesus, danke, dass du in der heiligen Eucharistie bei uns bleibst.

Geschichte 3

Carlos tierische Freunde

Mailand, Italien



Carlo liebte Tiere! Zu Hause hatte er vier Hunde, zwei Katzen und sogar ein paar Goldfische. Er fütterte sie, ging mit ihnen spazieren und kuschelte ganz viel mit ihnen.

Carlo drehte lustige Filme von seinen Tieren! Er filmte,
wie sie rannten, sprangen und Bällen nachjagten.
Dann schaute die ganze Familie zu und kicherte.

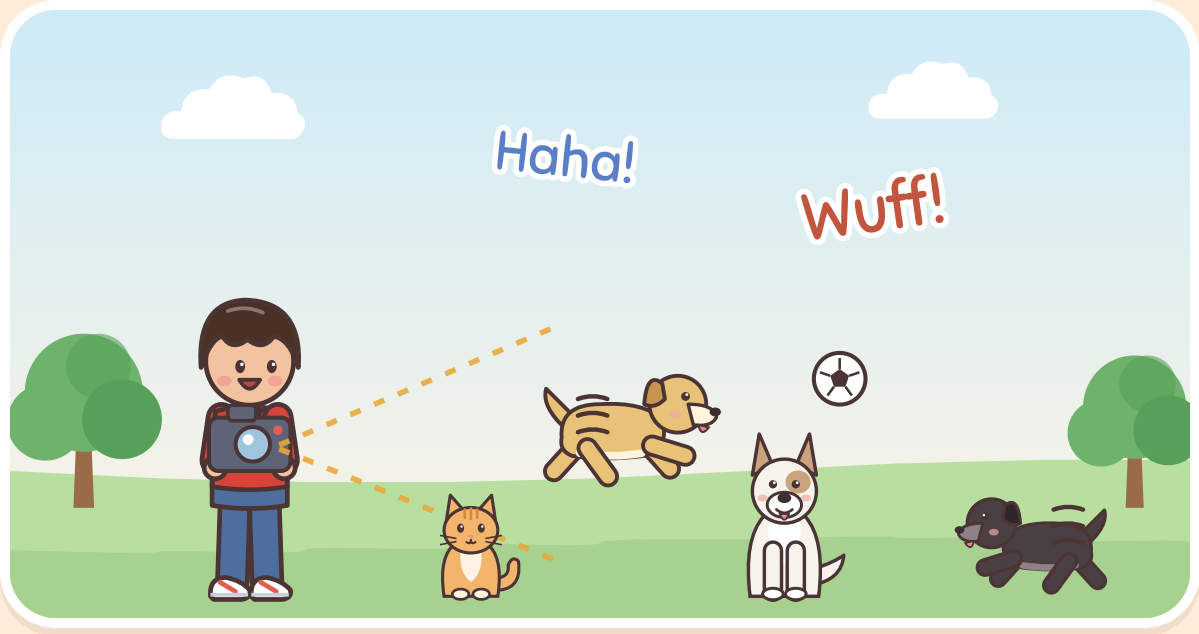



LASST UNS BETEN

Danke, Gott, für alle Tiere, die du gemacht hast!

Geschichte 4

Ein Freund für alle

Mailand, Italien · in der Schule



In der Schule hatte Carlo viele Freunde. Er bemerkte immer Kinder, die allein saßen oder gehänselt wurden, und er wurde ihr Freund.

„Komm, spiel mit uns!“, sagte Carlo mit seinem großen Lächeln. Er hielt zu Kindern, die gehänselt wurden, und passte auf, dass niemand ausgeschlossen wurde.



Carlo lud Freunde zu sich nach Hause ein, um zusammen Hausaufgaben zu machen. Mamma brachte etwas zu naschen, und Carlo half allen am Computer. Bei Carlo fühlte sich jeder willkommen!

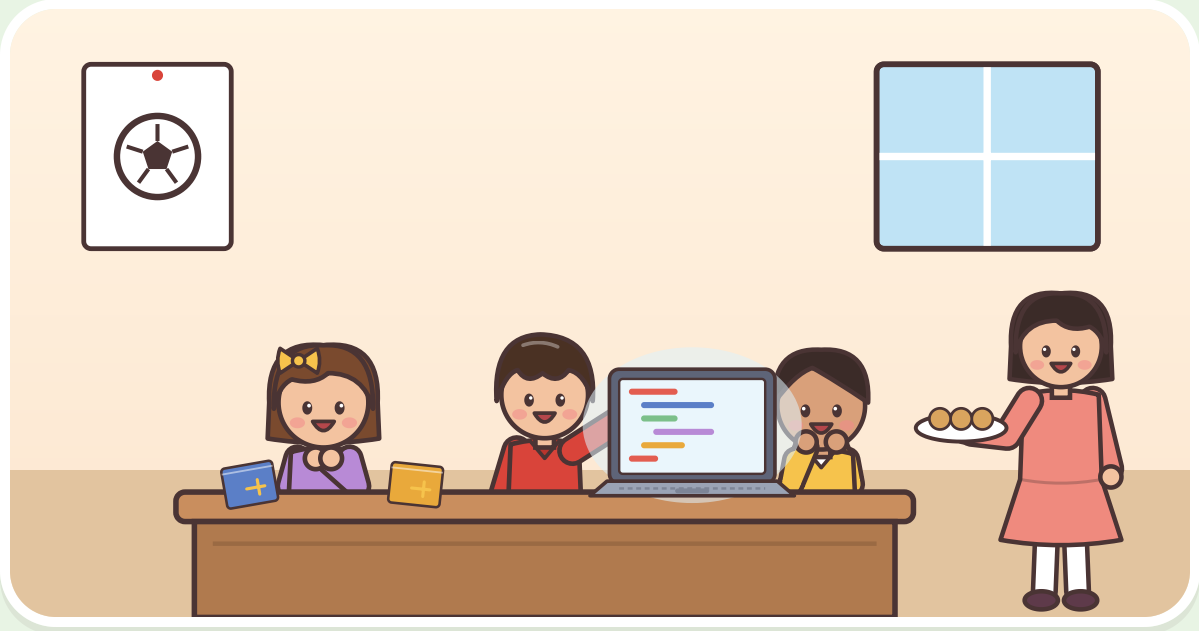



LASST UNS BETEN

Jesus, hilf mir, Freunde zu bemerken, die sich ausgeschlossen fühlen.

Geschichte 5

Schlafsäcke und Butterbrote

Mailand, Italien



In der Stadt sah Carlo Menschen, die kein Zuhause hatten. Manche schliefen draußen, sogar in kalten Nächten. Carlo wollte ihnen helfen.

Darum sparte Carlo sein Taschengeld und kaufte Schlafsäcke. Er brachte auch Butterbrote und warme Getränke. Immer blieb er stehen, plauderte und lächelte.



Einmal wollte Mamma Carlo noch ein Paar Schuhe kaufen. „Aber ich habe doch schon ein Paar“, sagte Carlo. „Lass uns mit dem Geld lieber jemandem helfen!“

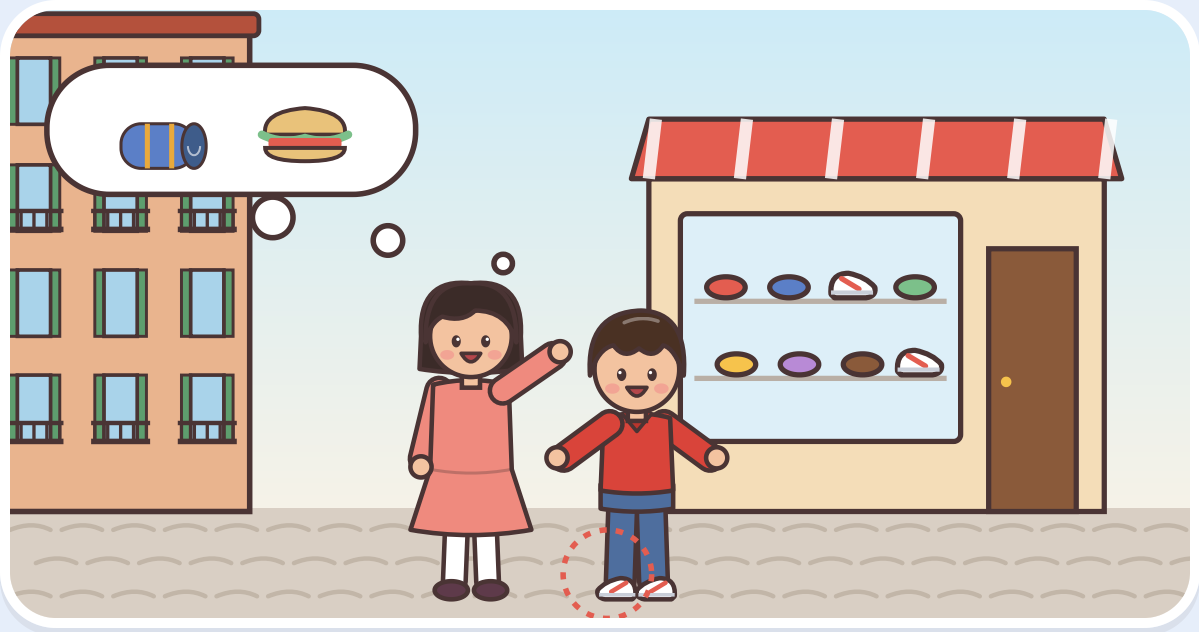



LASST UNS BETEN

Jesus, hilf mir, mit Menschen zu teilen, die Hilfe brauchen.

Geschichte 6

Der Computerprofi

Mailand, Italien · 2000er-Jahre



Carlo LIEBTE Computer! Er las dicke Bücher darüber und brachte sich selbst bei, Computerprogramme zu schreiben und Webseiten zu bauen.

Dann hatte Carlo eine große Idee! Er machte eine Webseite voller staunenswerter wahrer Geschichten über Jesus in der Eucharistie, aus Kirchen auf der ganzen Welt. Menschen überall besuchen sie bis heute!



Carlo spielte auch gern Videospiele. Aber er spielte nur eine Stunde pro Woche! Er wollte viel Zeit für Jesus, seine Familie und seine Freunde haben.

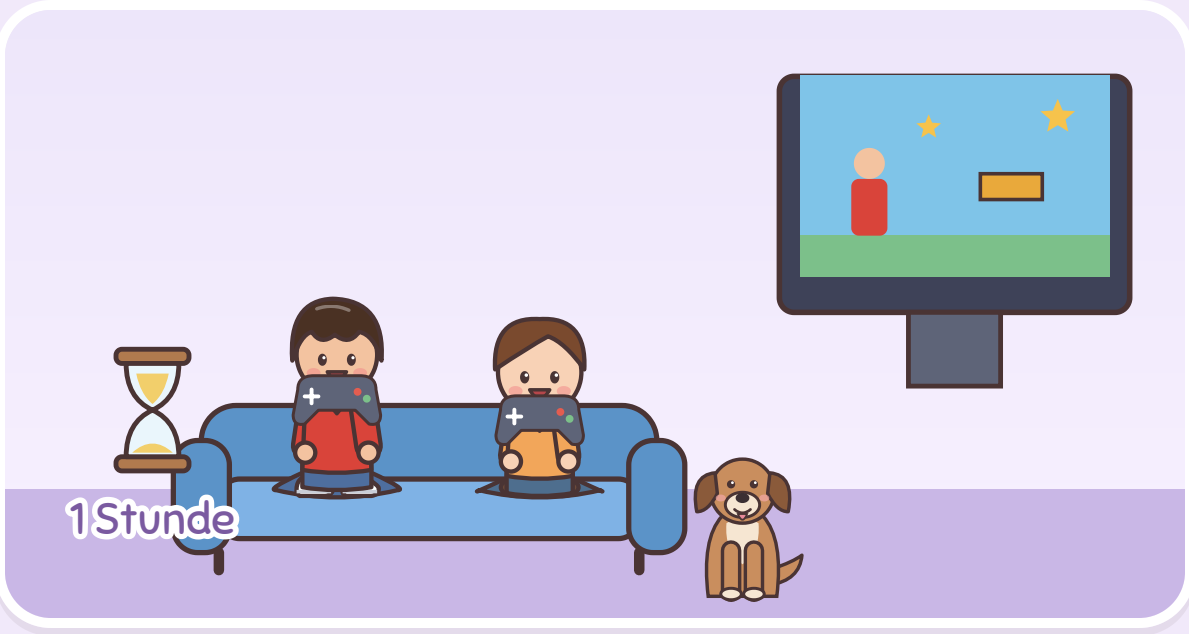



LASST UNS BETEN

Jesus, hilf mir, Bildschirme und Spiele gut zu nutzen.

Geschichte 7

Ein Heiliger in Sneakers

Assisi und Rom, Italien



Carlos Lieblingsort war Assisi, die Stadt des heiligen Franziskus.
Er liebte die stillen Hügel, die Kirchen und die singenden Vögel.

Mit 15 Jahren wurde Carlo sehr krank. Er blieb ruhig und schenkte Jesus alles mit Liebe. Dann holte Jesus ihn heim in den Himmel.

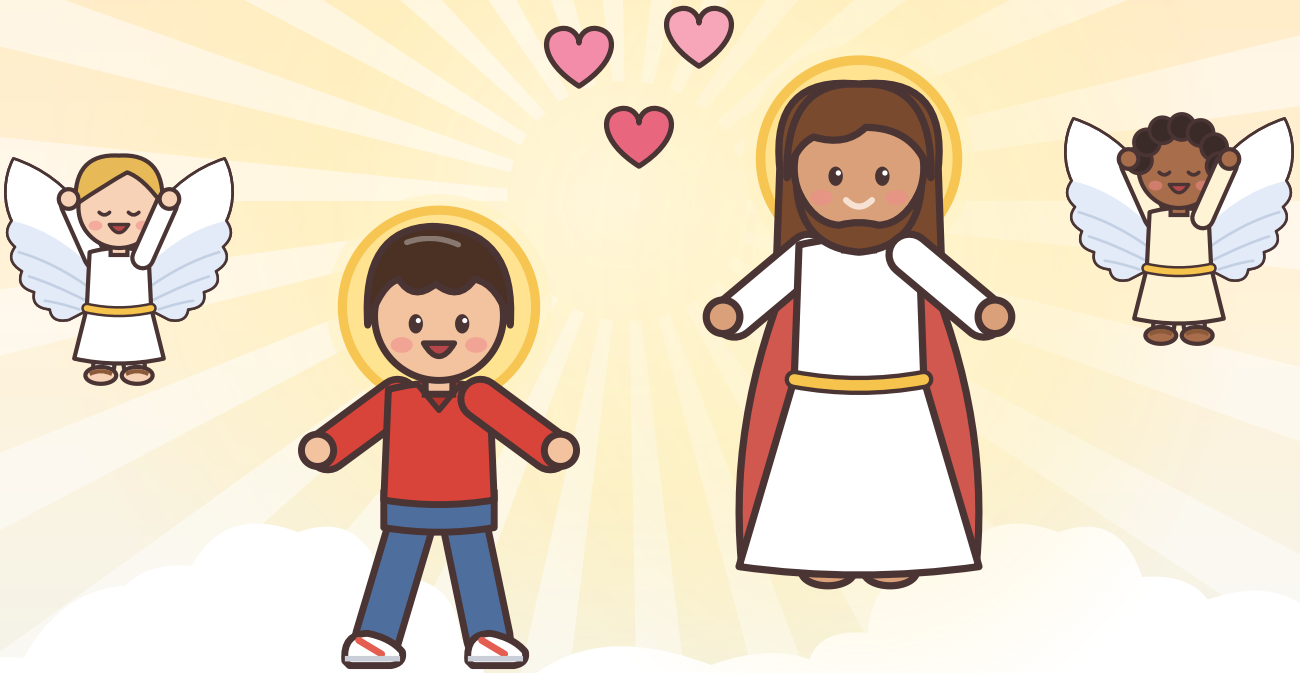

2025 hat Papst Leo Carlo heiliggesprochen! Tausende junge Menschen kamen zum Feiern, viele in Jeans und Sneakers, genau wie Carlo.





LASST UNS BETEN

Heiliger Carlo, hilf mir, jeden Tag nah bei Jesus zu bleiben!



Ein Gebet zum heiligen Carlo Acutis

Beten wir es gemeinsam!

Heiliger Carlo, du hast Jesus von ganzem Herzen geliebt. Du warst ein Freund für alle, du hast mit Menschen in Not geteilt, und mit deinem Computer hast du der Welt von Gottes Liebe erzählt. Hilf mir, nah bei Jesus zu bleiben, freundlich und großzügig zu sein und meine Gaben für das Gute einzusetzen. **Amen.**

Ein kleines Gebet für die Kleinen

Carlo, in Sneakers liefst du geschwind,
nah bei Jesus, Gottes Kind.
Hilf mir teilen, beten, geben
und mit Jesus jeden Tag leben! **Amen.**

Sei wie Carlo!

Mal jedes Mal einen Ball an, wenn du es tust!

- Ich kann Jesus in der Kirche Hallo sagen.
- Ich kann mit jemandem in Not teilen.
- Ich kann jemanden zum Spielen einladen.
- Ich kann sanft mit Tieren umgehen.
- Ich kann Bildschirme für Gutes nutzen!

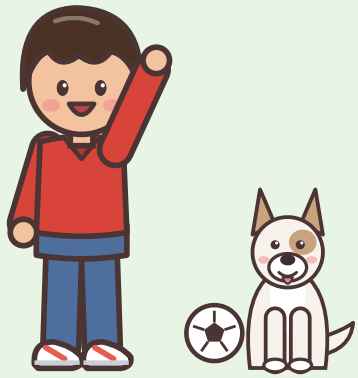

Der Festtag des heiligen Carlo



Jedes Jahr am 12. Oktober feiert die Kirche den heiligen Carlo Acutis, den Freund von Jesus in Sneakers. Hier sind schöne Ideen zum Mitfeiern!

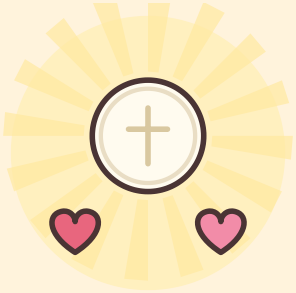

Sag Jesus in der Kirche Hallo

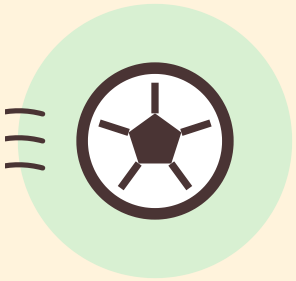

Spiel Fußball mit Freunden



Teile etwas Leckeres



Umarme dein Haustier

Mal den heiligen Carlo an!

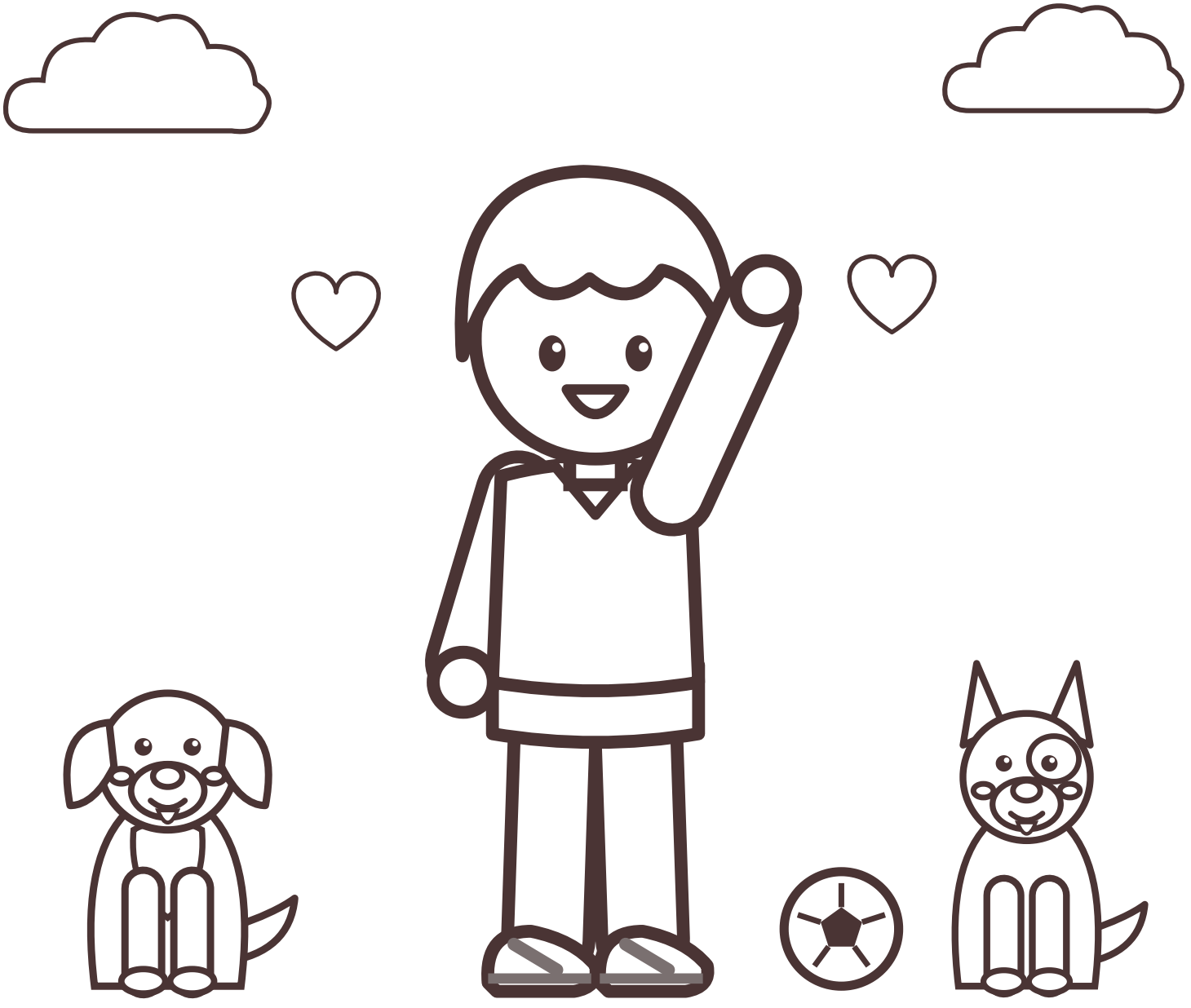

Sei ein Freund von Jesus!

Auch du kannst heilig werden!



Carlo hat ganz alltägliche Dinge mit viel Liebe getan: spielen, lernen, teilen und beten. Wenn du das auch tust, bist du ihm ganz ähnlich – sogar in Sneakers! Carlo feuert dich an!

Lieber Jesus, danke für den heiligen Carlo. Hilf mir, jeden Tag dein Freund zu sein. Amen.

Für Erwachsene

Woher diese Geschichten kommen: aus den Erinnerungen von Carlos Familie, Freunden und Lehrern – hier einfach und behutsam für kleine Kinder erzählt.

1. **Hallo, Jesus!** Carlo Acutis wurde am 3. Mai 1991 in London als Sohn italienischer Eltern geboren und wuchs in Mailand auf. Schon als kleines Kind wollte er in Kirchen hineingehen, um Jesus zu grüßen, und er pflückte im Park Blumen für die Gottesmutter.

2. **Meine Autobahn zum Himmel.** Er empfing am 16. Juni 1998 mit sieben Jahren im Kloster Bernaga in Perego die Erstkommunion und ging von da an täglich zur Messe und betete den Rosenkranz. „Die Eucharistie ist meine Autobahn zum Himmel" ist sein bekanntestes Wort. Seine Mutter, Antonia Salzano, hat erzählt, dass seine Fragen sie zum Glauben zurückgeführt haben.

3. **Carlos tierische Freunde.** Er liebte Tiere; zu den Haustieren der Familie gehörten Hunde, Katzen und Goldfische, und er drehte kurze, lustige Filme mit ihnen in der Hauptrolle.

4. **Ein Freund für alle.** Freunde und Lehrer erinnern sich, wie er Mitschüler verteidigte, die gemobbt wurden, darunter Schüler mit Behinderungen, und auf Kinder achtete, die es zu Hause schwer hatten. Er freundete sich mit Rajesh an, der der Familie im Haushalt half und später darum bat, katholisch zu werden.

5. **Schlafsäcke und Butterbrote.** Von seinen Ersparnissen kaufte er Schlafsäcke für Menschen, die auf den Straßen Mailands lebten, und brachte ihnen Essen und heiße Getränke. Seine Mutter erinnert sich, dass er nicht mehr als ein Paar Schuhe haben wollte.

6. **Der Computerprofi.** Das Programmieren brachte er sich weitgehend selbst bei; er baute Webseiten für seine Pfarrei und seine Schule und begann mit elf Jahren eine Ausstellung über die eucharistischen Wunder der Welt, die seitdem in Tausenden Pfarreien auf fünf Kontinenten gezeigt wurde. Videospiele beschränkte er auf etwa eine Stunde pro Woche.

7. **Ein Heiliger in Sneakers.** Er liebte Assisi. Im Oktober 2006 erkrankte er an Leukämie, opferte seine Leiden für den Papst und die Kirche auf und starb am 12. Oktober 2006 in Monza, fünfzehn Jahre alt. Er ruht in Assisi im Heiligtum der Entäußerung. 2020 seliggesprochen, wurde er am 7. September 2025 von Papst Leo XIV. heiliggesprochen, zusammen mit dem heiligen Pier Giorgio Frassati. Sein Festtag ist der 12. Oktober.

Alle Bilder wurden für dieses Buch gemalt.



Heiliger Carlo Acutis,
bitte für uns!

Heilige Helfer

www.catholicsundayschool.com