Heilige Helfer

St. Josef

Der gute Zimmermann

Beschützer von Jesus!



Catholic Sunday School



Dieses Buch gehört:

_ _ _ _ _ _ _ _ _ _ _ _

Lern den heiligen Josef kennen!

Liebes Gesicht
Er war sanft und gut

Lilie
Zeichen für ein reines Herz

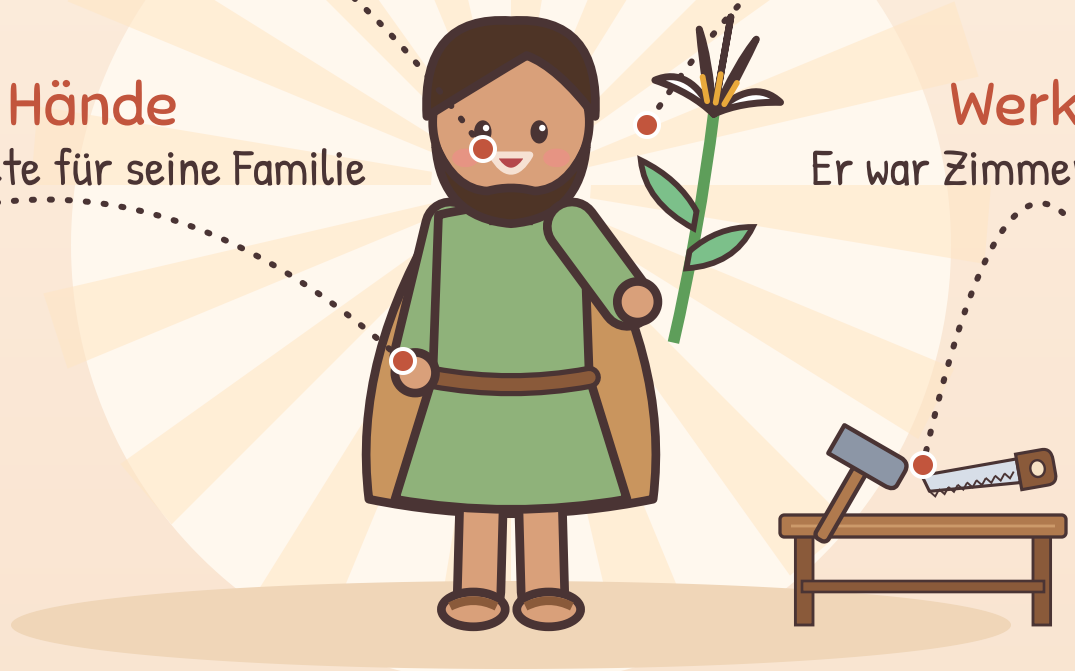

Starke Hände
Er arbeitete für seine Familie

Werkzeug
Er war Zimmermann!

Der heilige Josef war ein guter Zimmermann, der für Jesus und Maria sorgte. Gott hat ihn ausgewählt, auf der Erde der Papa von Jesus zu sein. Er liebte seine Familie von ganzem Herzen!

Er ist der Schutzpatron der Väter und Familien

Komm mit Josef!

Komm, wir begleiten Josef und seine kleine Familie.



7 Die rätselhafte Treppe

6 Jesus hilft mit

5 Verloren und gefunden

4 Auf nach Ägypten!

1 Der gute Zimmermann

2 Ein Engel im Traum

3 Kein Platz in der Herberge

Geschichte 1

Der gute Zimmermann

Nazaret · vor langer Zeit



Vor langer Zeit lebte in einem kleinen Ort namens Nazaret ein guter Zimmermann namens Josef. Er machte Tische, Stühle und Türen aus Holz. Er liebte Gott von ganzem Herzen.

Josef war sanft und gerecht, und er half gern seinen Nachbarn.
Er wollte eine liebe junge Frau namens Maria heiraten.

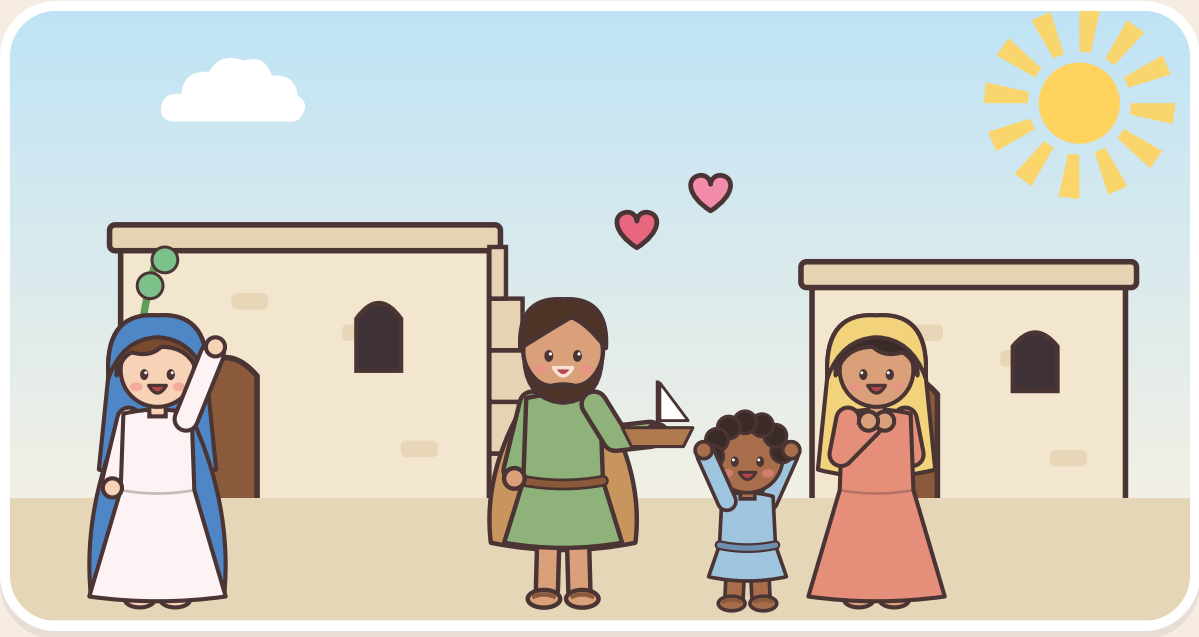



LASST UNS BETEN

Heiliger Josef, hilf mir, so lieb und hilfsbereit zu sein wie du.

Geschichte 2

Ein Engel im Traum

Nazaret

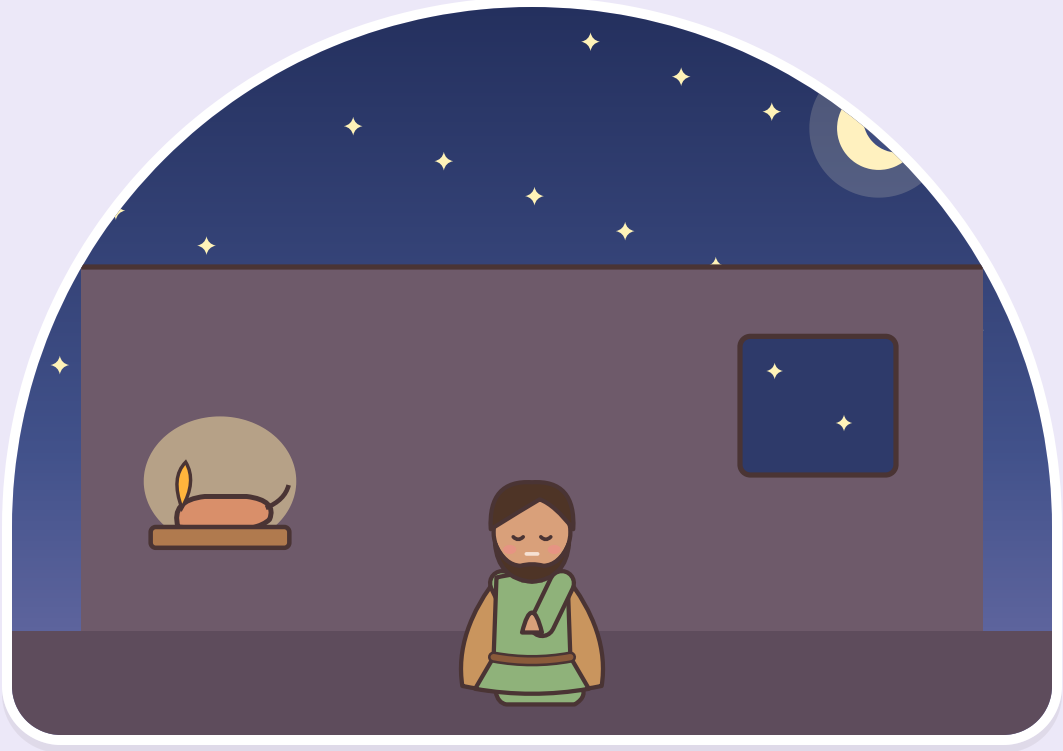

Gott hatte Maria ausgewählt, die Mutter seines Sohnes zu werden! Josef verstand das alles nicht und wusste nicht, was er tun sollte. Da betete er, und dann schlief er ein.

Ein Engel kam im Traum zu Josef: „Josef, fürchte dich nicht, Maria zu dir zu nehmen. Ihr Kind ist von Gott. Du sollst ihm den Namen Jesus geben!“ (Matthäus 1,20-21)



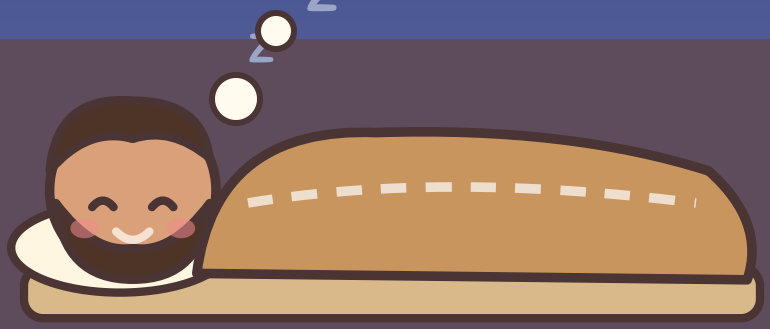

Als Josef aufwachte, tat er genau, was der Engel gesagt hatte! Er heiratete Maria und versprach, für sie und das Kind zu sorgen.





LASST UNS BETEN

Lieber Gott, hilf mir, auf dich zu hören und Ja zu dir zu sagen.

Geschichte 3

Kein Platz in der Herberge

Betlehem

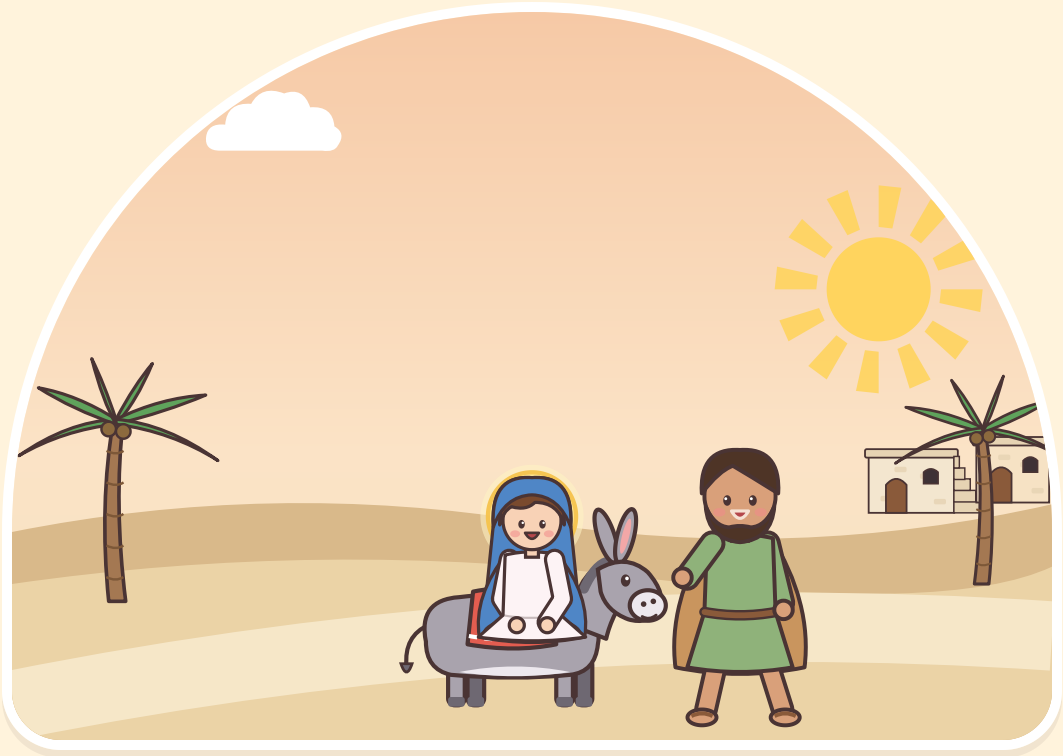

Josef und Maria mussten nach Betlehem reisen – ein langer, langer Weg. Maria ritt auf einem kleinen Esel, und Josef ging neben ihr und zeigte den Weg.

In Betlehem waren alle Herbergen voll. „Hier ist kein Platz!“, sagten die Wirte. Endlich zeigte ein freundlicher Mann Josef einen Stall, in dem die Tiere schliefen.



In dieser Nacht wurde das Jesuskind geboren! Josef machte in der Krippe ein weiches Bett aus Heu. Dann kamen Hirten, um das Kind zu sehen, so wie die Engel es ihnen gesagt hatten.





LASST UNS BETEN

Danke, Jesus, dass du zu uns gekommen bist!

Geschichte 4

Auf nach Ägypten!

Von Betlehem nach Ägypten



Wieder kam der Engel im Traum zu Josef: „Steh auf, Josef! Bring Jesus und Maria nach Ägypten. Dort sind sie sicher."

Josef stand sofort auf, mitten in der Nacht! Er packte ihre Sachen und führte seine kleine Familie den ganzen Weg bis nach Ägypten.



Josef beschützte Jesus und Maria in Ägypten. Als die Zeit gekommen war, sagte ihm ein Engel im Traum, dass sie nach Hause nach Nazaret gehen konnten.





LASST UNS BETEN

Heiliger Josef, bitte beschütze meine Familie.

Geschichte 5

Verloren und gefunden

Jerusalem

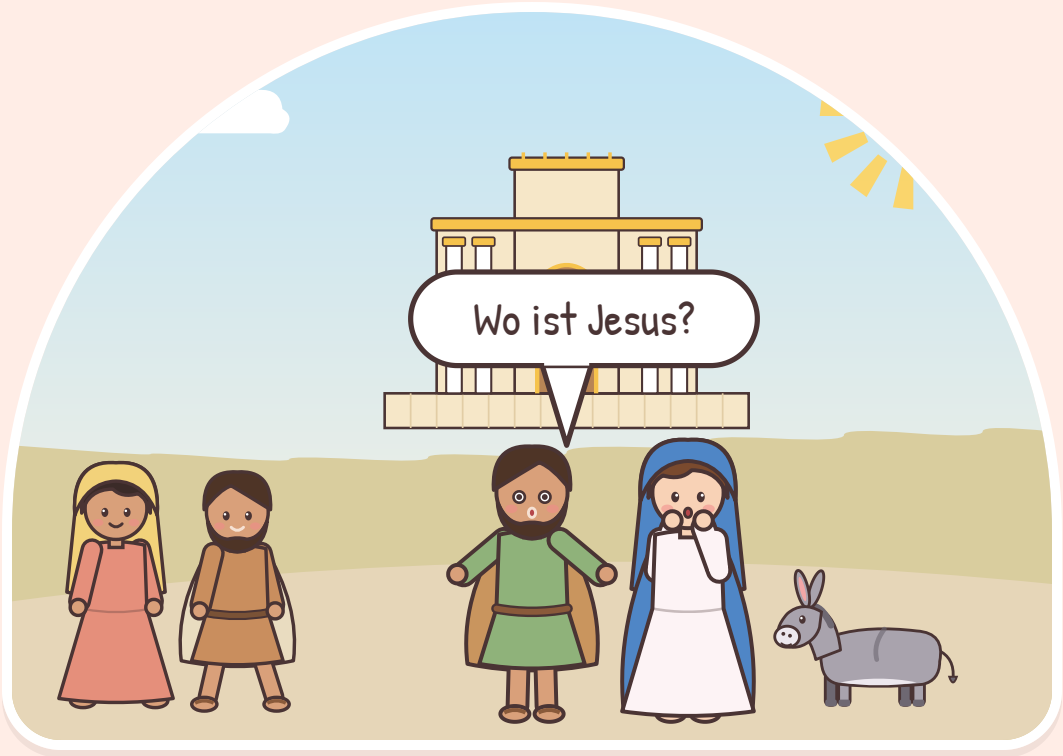

Als Jesus zwölf Jahre alt war, reiste die Familie zu einem großen Fest nach Jerusalem. Auf dem Heimweg schauten Maria und Josef sich um. Wo war Jesus?

Josef und Maria gingen zurück und suchten drei ganze Tage lang!
Sie fragten Freunde und Nachbarn: „Habt ihr Jesus gesehen?“

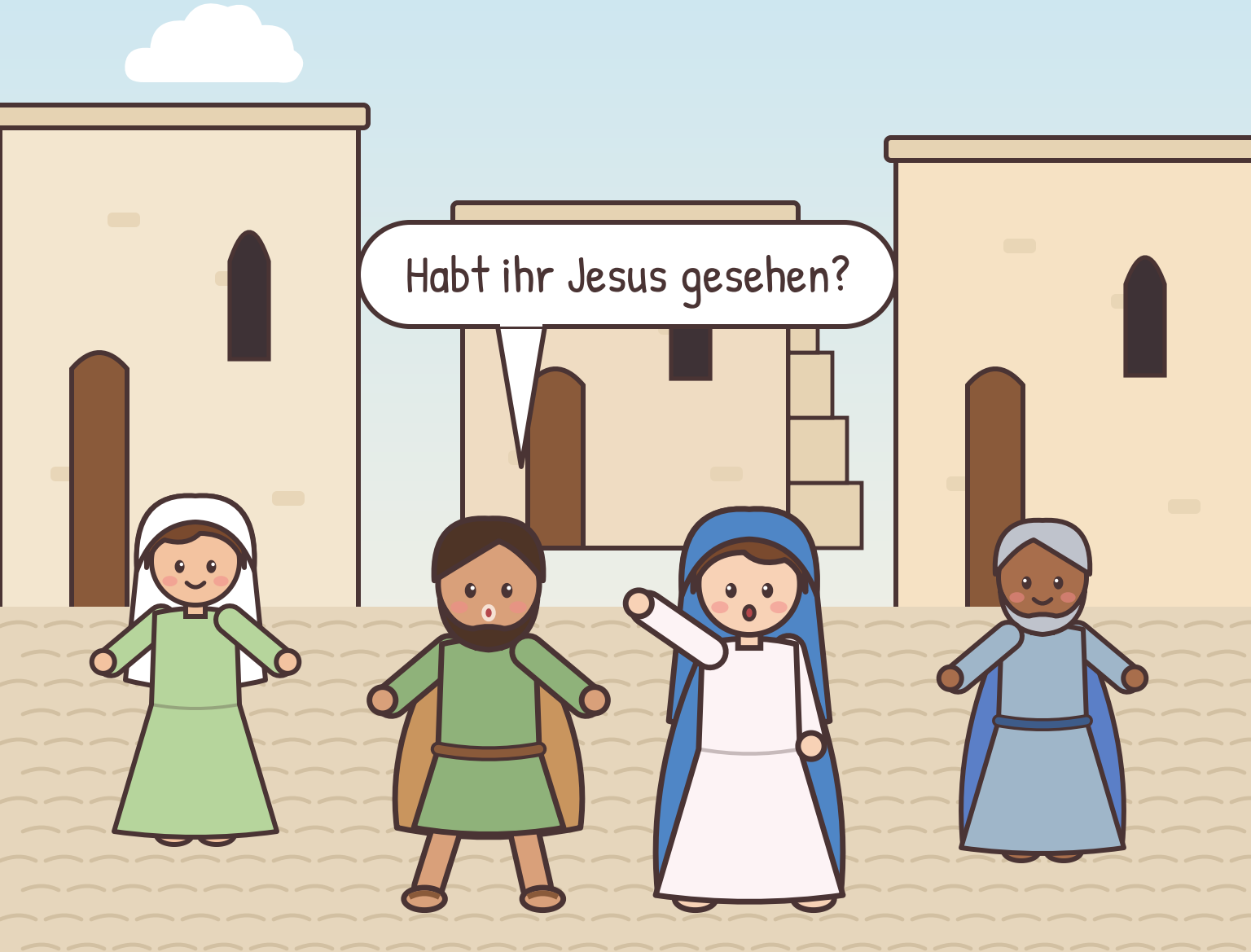

Endlich fanden sie ihn im Tempel. Er hörte den Lehrern zu und stellte Fragen. Dann ging Jesus mit ihnen nach Hause, froh und gehorsam.

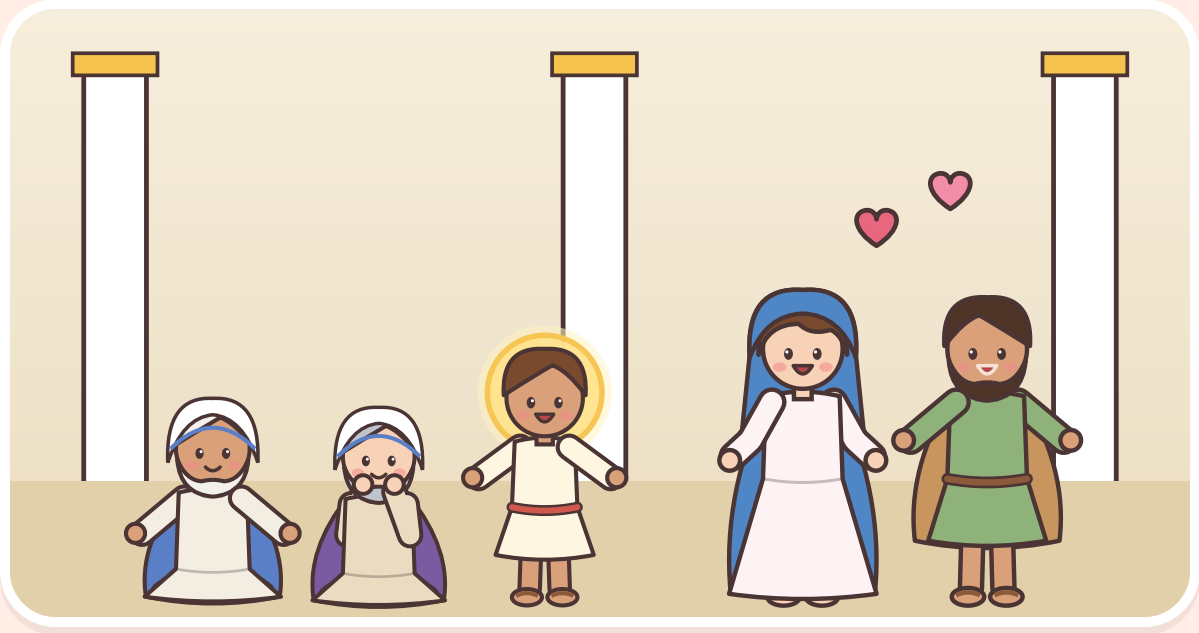



LASST UNS BETEN

Jesus, hilf mir, immer nah bei dir zu bleiben.

Geschichte 6

Jesus hilft mit

Nazaret

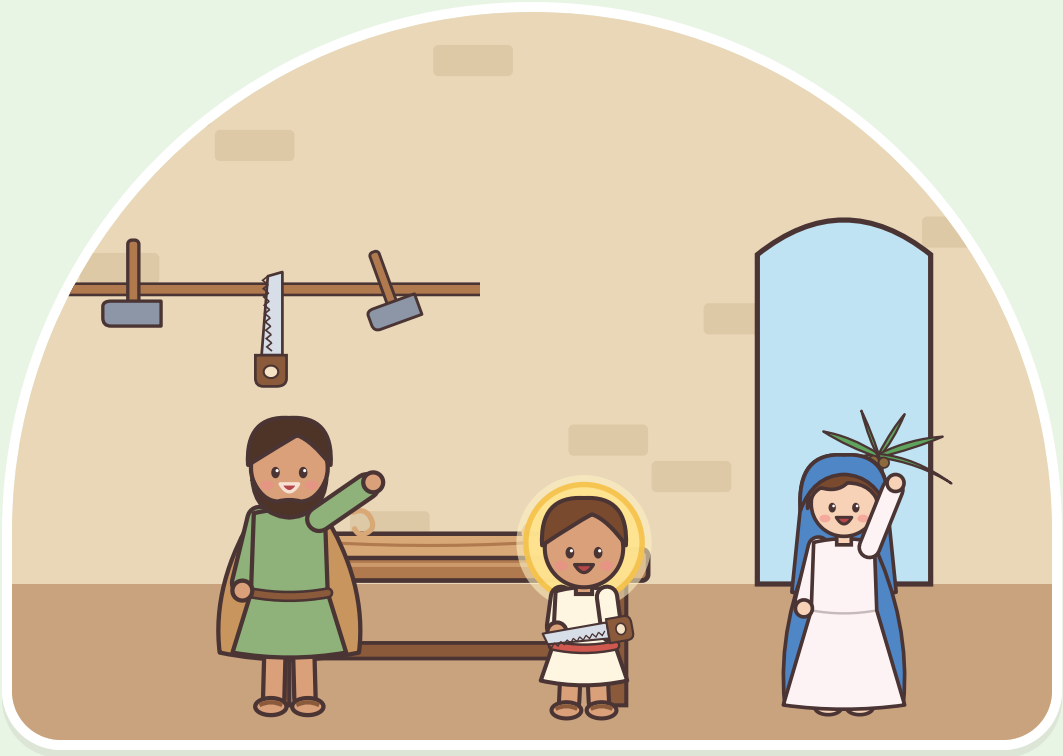

Zu Hause in Nazaret zeigte Josef Jesus die Arbeit eines Zimmermanns. Sie sägten, hämmerten und schliffen zusammen. Jesus war ein toller Helfer!

Wusstest du das? In der Bibel sagt Josef kein einziges Wort! Er zeigte seine Liebe durch das, was er tat: Er arbeitete, sorgte für seine Familie und spielte mit ihr.



Jeden Abend beteten und aßen Josef, Maria und Jesus zusammen. Ihr kleines Haus war voller Liebe.

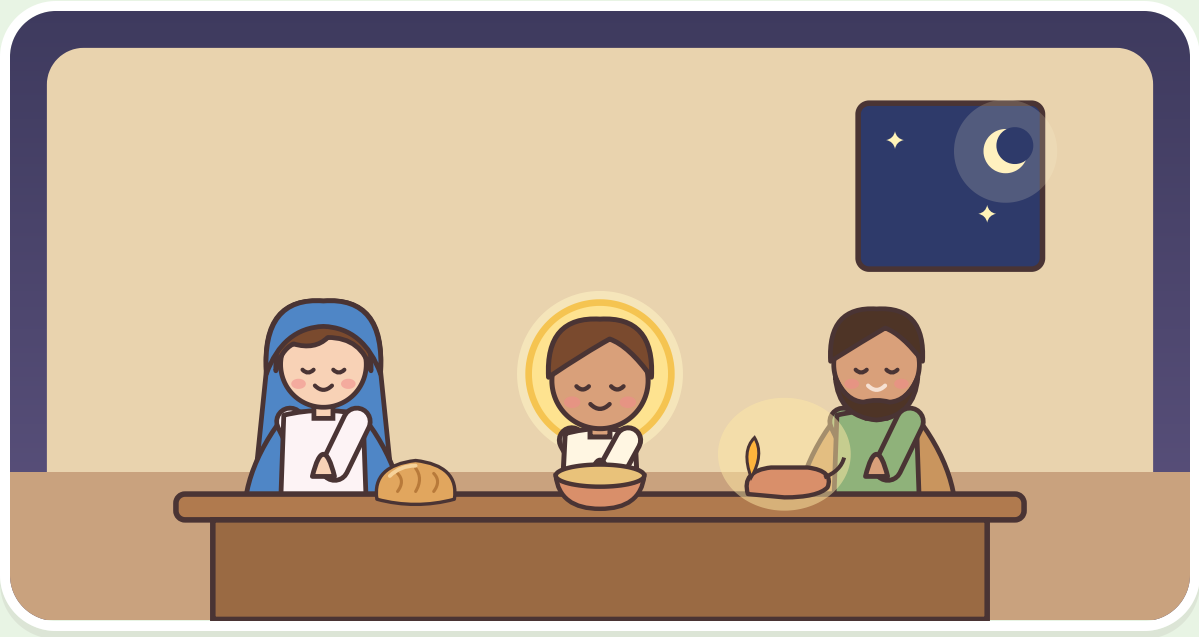



LASST UNS BETEN

Heiliger Josef, segne meine Familie und unser Zuhause.

Geschichte 7

Die rätselhafte Treppe

Santa Fe, New Mexico · 1878



Lange, lange nachdem Josef in den Himmel gegangen war, bauten Ordensschwestern in Santa Fe eine wunderschöne Kapelle. Aber oje! Es gab keine Treppe hinauf zur Empore. Da beteten sie neun Tage lang zum heiligen Josef.

Dann kam ein stiller Zimmermann mit einem Esel und einer Kiste voll Werkzeug. Er arbeitete und arbeitete und baute eine wunderschöne Wendeltreppe – ganz ohne Nägel!



Als sie fertig war, ging der Zimmermann fort, ohne Lohn zu nehmen, und niemand kannte seinen Namen. Viele glauben, dass der heilige Josef ihn geschickt hat!

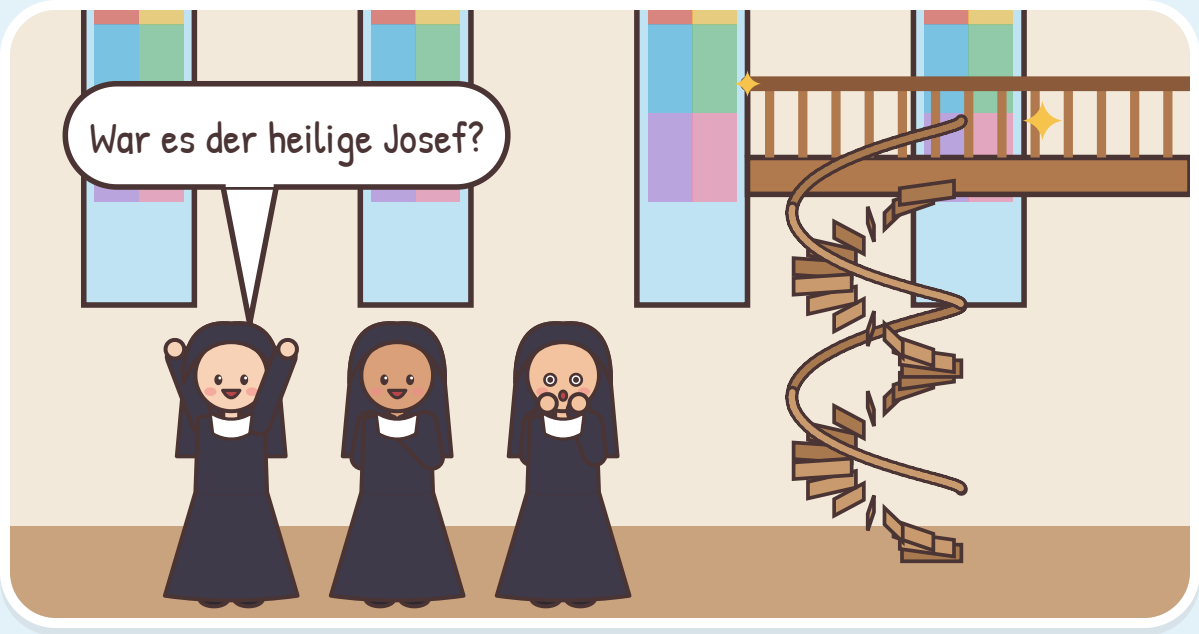



LASST UNS BETEN

Heiliger Josef, danke, dass du uns immer hilfst.



Ein Gebet zum heiligen Josef

Beten wir es gemeinsam!

Heiliger Josef, Beschützer von Jesus und Mann von Maria, du hast fleißig gearbeitet und deine Familie von ganzem Herzen geliebt. Bitte gib acht auf mich und meine Familie. Hilf uns, einander zu lieben, einander zu helfen und Gott in allem zu vertrauen. **Amen.**

Ein kleines Gebet für die Kleinen

Josef, du warst lieb und gut,
Jesus half dir frohgemut.
Schütz die Meinen Tag und Nacht,
gib auf unsren Weg gut acht! **Amen.**

Sei wie der heilige Josef!

Mal jedes Mal einen Hammer an, wenn du es tust!

- Ich kann zu Hause bei einer Arbeit helfen.
- Ich kann sanft zu den Kleinen sein.
- Ich kann zuhören und gleich folgen.
- Ich kann etwas bauen oder basteln.
- Ich kann für meine Familie beten!



Der Festtag des heiligen Josef

März

19

Jedes Jahr am 19. März feiert die Kirche den heiligen Josef, den Beschützer von Jesus. Hier sind schöne Ideen zum Mitfeiern!



Teile Brot mit anderen



Baut etwas zusammen



Danke einem Erwachsenen, der für dich sorgt



Pflück eine Blume für den heiligen Josef

Mal den heiligen Josef an!

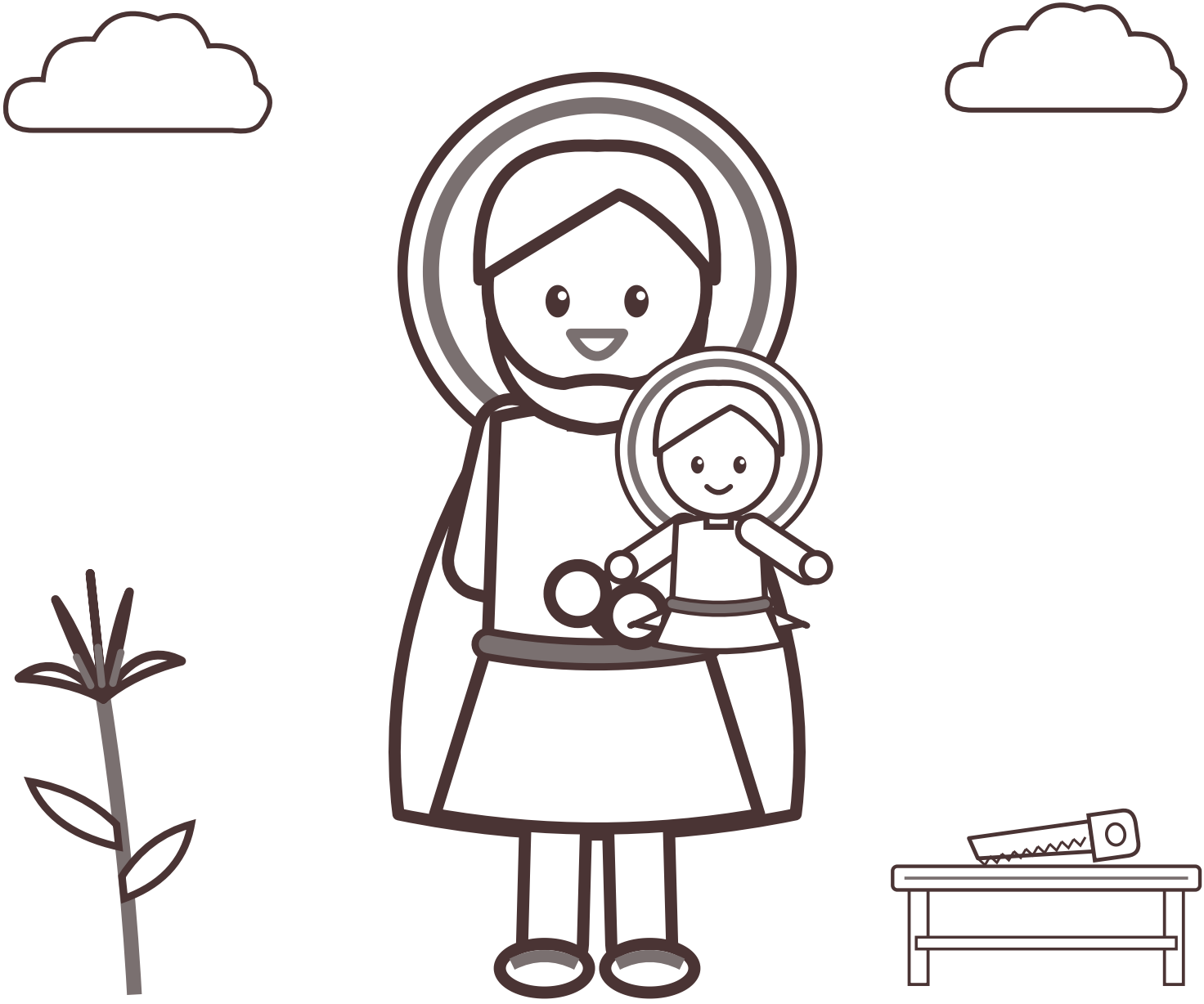

Stark, sanft und gut!

Auch du kannst helfen!



Der heilige Josef sagte nicht viel, aber er liebte von ganzem Herzen. Wenn du hilfst, fleißig bist und für deine Familie da bist, bist du ihm ganz ähnlich. Der heilige Josef feuert dich an!

Lieber Jesus, danke für den heiligen Josef. Hilf mir, meine Familie so zu lieben wie er. Amen.

Für Erwachsene

Woher diese Geschichten kommen: aus den Evangelien nach Matthäus und Lukas und aus der Überlieferung der Kirche über den heiligen Josef – hier einfach und behutsam für kleine Kinder erzählt.

1. **Der gute Zimmermann.** Josef aus dem Haus David lebte in Nazaret und war mit Maria verlobt (Lukas 1,26–27). Jesus wird „der Sohn des Zimmermanns" genannt (Matthäus 13,55), vom griechischen *tekton*, Bauhandwerker; Matthäus nennt Josef „gerecht" (1,19).

2. **Ein Engel im Traum.** Matthäus 1,18–25. Als Josef erfuhr, dass Maria ein Kind erwartete, wollte er sich in aller Stille von ihr trennen; ein Engel sagte ihm im Traum, er solle Maria zu sich nehmen und dem Kind den Namen Jesus geben, und er tat es.

3. **Kein Platz in der Herberge.** Lukas 2,1–20: die Reise nach Betlehem zur Volkszählung, die Geburt, die Krippe, „weil in der Herberge kein Platz für sie war", und die Hirten. Der Esel und der freundliche Wirt sind Ausschmückungen der Überlieferung.

4. **Auf nach Ägypten!** Matthäus 2,13–23. Im Traum gewarnt, dass König Herodes das Kind suchte, brachte Josef Jesus und Maria bei Nacht nach Ägypten; nach dem Tod des Herodes sagte ihm ein weiterer Traum, er solle zurückkehren, und die Familie ließ sich in Nazaret nieder.

5. **Verloren und gefunden.** Lukas 2,41–52. Nach dem Paschafest blieb der zwölfjährige Jesus in Jerusalem zurück; am dritten Tag fanden ihn seine Eltern im Tempel mitten unter den Lehrern. Er kehrte mit ihnen heim und war ihnen gehorsam.

6. **Jesus hilft mit.** Der Überlieferung nach lehrte Josef Jesus sein Handwerk. In den Evangelien ist kein einziges Wort von Josef überliefert. Man nimmt an, dass er vor dem öffentlichen Wirken Jesu starb, mit Jesus und Maria an seiner Seite; darum ist er Patron einer guten Sterbestunde.

7. **Die rätselhafte Treppe.** Die Loretto-Schwestern in Santa Fe vollendeten ihre Kapelle 1878 ohne Treppe zur Empore. Der Überlieferung nach beteten sie eine Novene zum heiligen Josef, und ein unbekannter Zimmermann baute die Wendeltreppe mit zwei vollen Umdrehungen und ohne Mittelstütze; dann ging er fort, ohne Lohn zu nehmen. Manche Historiker halten ihn für den französischen Zimmermann François-Jean Rochas. Die Feste des heiligen Josef sind am 19. März und am 1. Mai (Josef, der Arbeiter); er ist Patron der ganzen Kirche, der Väter, der Familien und der Arbeiter.

Alle Bilder wurden für dieses Buch gemalt.



Heiliger Josef,
bitte für uns!

Heilige Helfer

www.catholicsundayschool.com