Heilige Helfer

St. Michael

Gottes starker Engel

Geschichten vom mutigen Beschützer

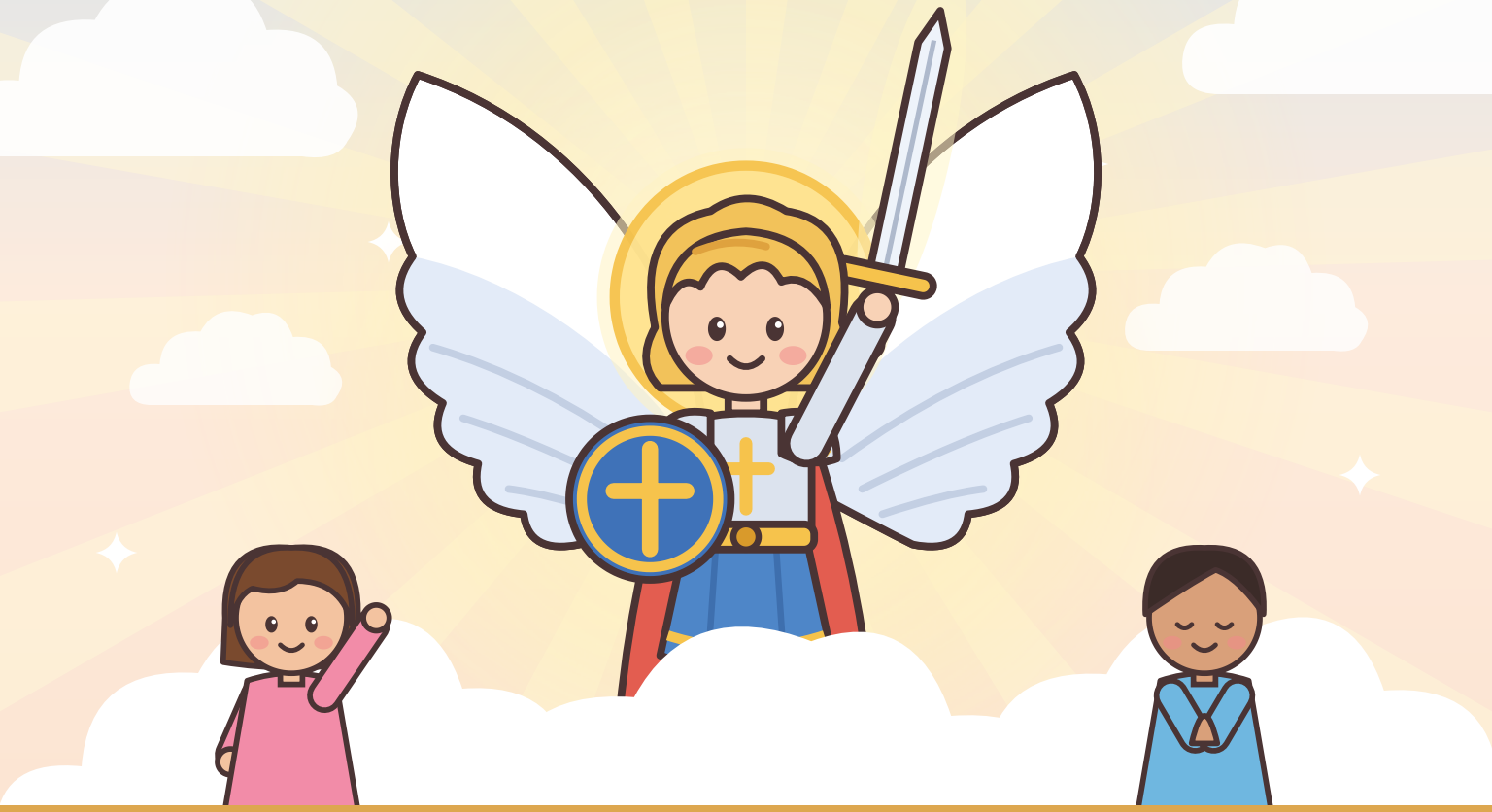

Catholic Sunday School



Dieses Buch gehört:

_ _ _ _ _ _ _ _ _ _ _ _

Lern den heiligen Michael kennen!

Heiligenschein
Er ist heilig.

Flügel
Er ist ein Engel.



Schwert
Er besiegt das Böse.

Schild
Er beschützt uns!

Der heilige Michael ist ein **Erzengel** – einer der Anführer von Gottes Engeln. Engel sind Gottes Helfer. Wir können sie nicht sehen, aber es gibt sie wirklich, und sie haben uns lieb!

Sein Name **Mi-cha-el** bedeutet **„Wer ist wie Gott?"**

Komm mit auf ein Abenteuer!

Wir besuchen die Orte, wo Michael Gottes Volk half.

1 Wer ist wie Gott?

2 Der Felsen, der sich öffnete

3 Der Stier auf dem Berg

4 Der Engel auf der Burg

5 Die Kirche im Meer

6 Das Mädchen im Garten

7 Papst Leos Gebet



Geschichte 1

Wer ist wie Gott?

Im Himmel · aus der Bibel



Vor langer, langer Zeit erschuf Gott die Engel. Sie waren voller Licht und liebten Gott sehr. Einer der stärksten Engel hieß Michael.

Eines Tages gab es im Himmel einen großen Kampf! Michael stand groß und mutig da, und alle guten Engel standen zu ihm. „Wer ist wie Gott?“, rief Michael. „Niemand ist wie Gott!“



Michael und die guten Engel gewannen den Kampf, und der Himmel war wieder hell und voller Frieden. Michaels Name bedeutet **„Wer ist wie Gott?“** – genau das, was er im Kampf rief! (Offenbarung 12,7–8)





LASST UNS BETEN

Heiliger Michael, hilf mir, Gott mehr als alles zu lieben!

Geschichte 2

Der Felsen, der sich öffnete

Chonai · im Land, das heute Türkei heißt · vor langer Zeit



Vor langer Zeit gab es in einem fernen Land eine Quelle mit kühlem, glitzerndem Wasser. Ein kleines Mädchen, das nicht sprechen konnte, trank davon … und fing an zu sprechen! Ihr glücklicher Vater baute genau dort eine Kirche für den heiligen Michael.

Ein guter Mann namens Archippus sorgte viele, viele Jahre für die Kirche. Aber manche Leute mochten die Kirche nicht. Sie ließen zwei große Flüsse den Berg hinunterrauschen, um sie wegzuspülen! **Wusch!**

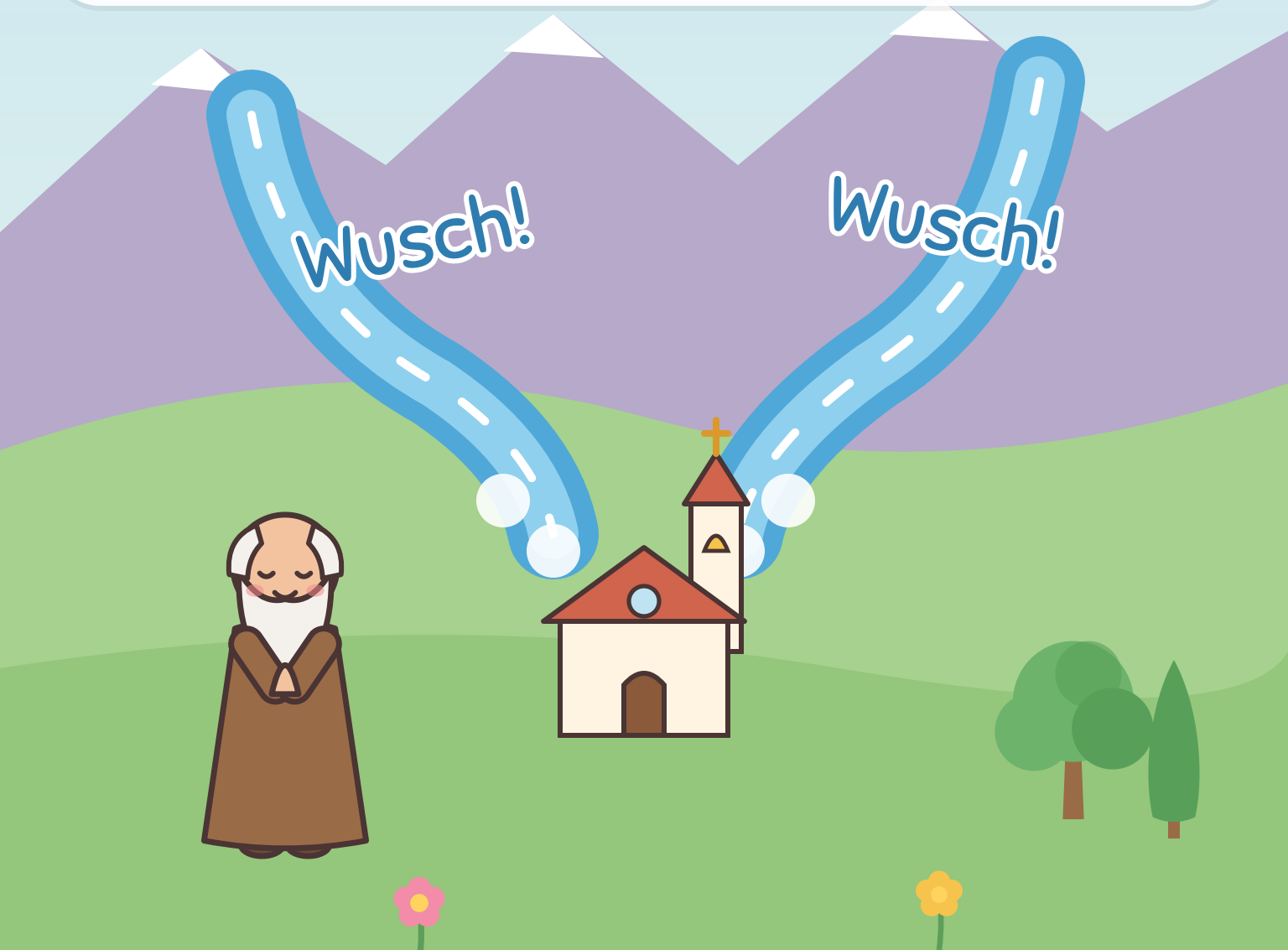

Archippus kniete nieder und betete. Plötzlich kam der heilige Michael! Er schlug mit seinem Stab auf einen großen Felsen. **KRACH!** Der Felsen öffnete sich weit, und das ganze Wasser stürzte hinein. Die Kirche war gerettet!





LASST UNS BETEN

Heiliger Michael, wenn ich Angst habe, hilf mir, zu beten und Gott zu vertrauen.

Geschichte 3

Der Stier auf dem Berg

Monte Gargano, Italien · 490 n. Chr.

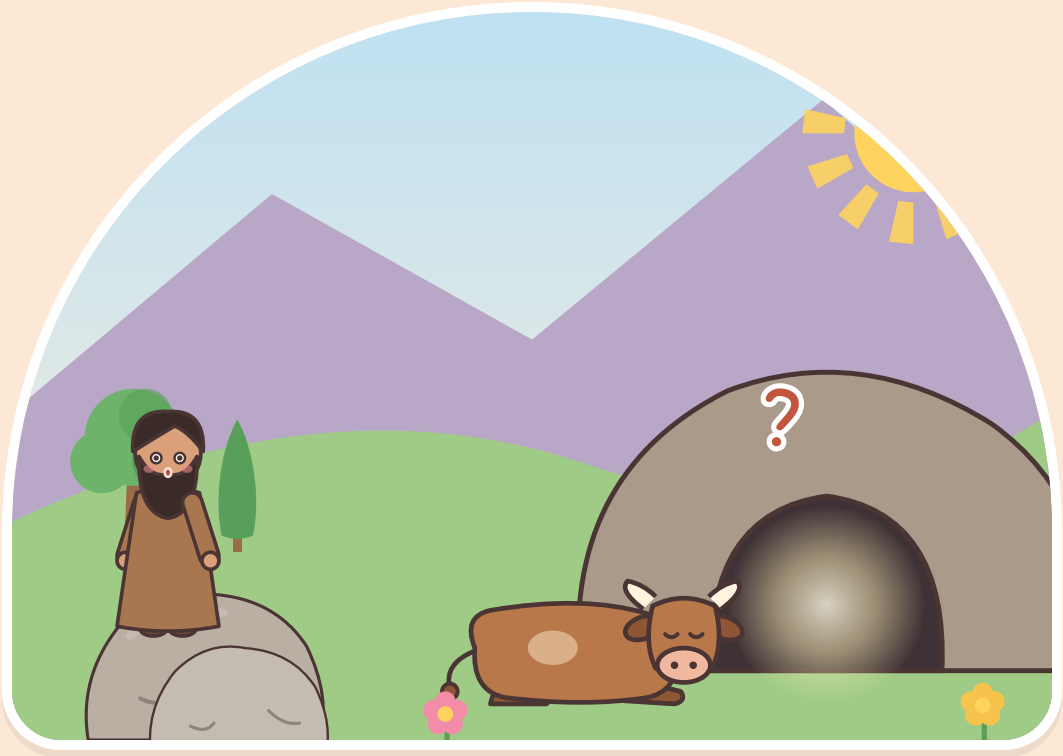

Auf einem Berg in Italien verlor ein Mann namens Gargano seinen großen Stier. Er suchte und suchte. Endlich fand er ihn: Er kniete ganz still am Eingang einer Höhle – als ob er betete!

Gargano wurde wütend. Er schoss einen Pfeil auf den Stier.
Aber – **wusch!** – der Pfeil drehte in der Luft um und flog zurück!
Gargano staunte. Er lief zum Bischof und erzählte es ihm.





Bischof Laurentius betete drei Tage lang. Dann erschien ihm der heilige Michael! „Diese Höhle ist mein besonderer Ort“, sagte Michael. „Hier können die Menschen beten, und Gott wird ihnen vergeben.“

In der Höhle fanden die Leute einen Steinaltar mit einem roten Tuch – und einen kleinen Fußabdruck im Felsen! Bis heute kommen Menschen in die Höhle des heiligen Michael, um zu beten.



Diesen Ort gibt es wirklich!

Die Höhlenkirche des heiligen Michael in Monte Sant'Angelo, Italien



LASST UNS BETEN

Heiliger Michael, hilf mir, mich zu entschuldigen und neu anzufangen.

Geschichte 4

Der Engel auf der Burg

Rom, Italien · 590 n. Chr.



Vor langer Zeit wurden in Rom viele Menschen sehr krank. Alle waren traurig und besorgt. Papst Gregor sagte: „Bitten wir Gott um Hilfe. Lasst uns zusammen beten!“

Da zogen alle durch die Stadt, sangen und beteten. Sie trugen Kreuze und ein Bild der Gottesmutter Maria. Sie gingen und beteten und beteten und gingen, bis hin zum Fluss.



Da schaute Papst Gregor nach oben. Auf einer großen runden Burg stand der heilige Michael und steckte sein Schwert weg. Es war ein Zeichen von Gott: Die Krankheit war vorbei! Heute heißt die Burg **Engelsburg**.

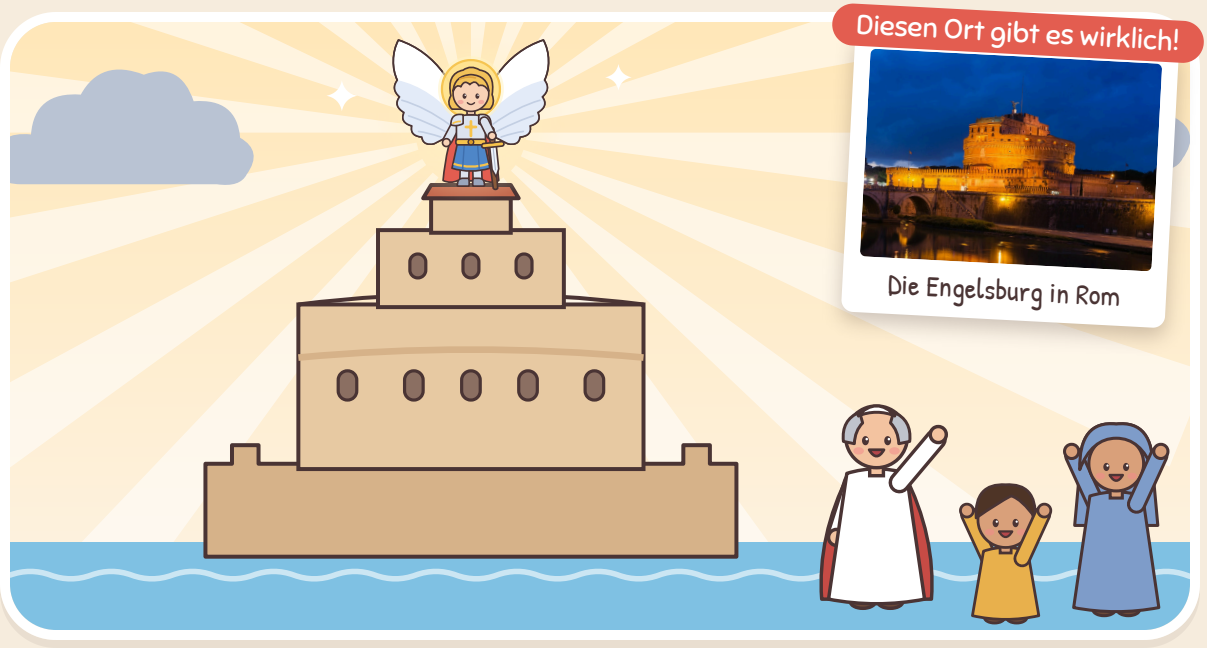

Diesen Ort gibt es wirklich!

Die Engelsburg in Rom



LASST UNS BETEN

Heiliger Michael, bitte beschütze kranke Menschen und hilf ihnen, gesund zu werden.

Geschichte 5

Die Kirche im Meer

Mont-Saint-Michel, Frankreich · 708 n. Chr.



In Frankreich lebte ein Bischof namens Aubert. Eines Nachts kam der heilige Michael im Traum zu ihm. „Bau mir eine Kirche auf der felsigen Insel!“, sagte er. Aber Aubert wachte auf und dachte: „Das war nur ein Traum.“

Der heilige Michael kam wieder … und wieder! Beim dritten Mal tippte er Aubert mit dem Finger an den Kopf. **Tipp!** Jetzt wusste Aubert, dass es wirklich war. „Ja, heiliger Michael! Ich baue sie!“



Aubert baute eine Kirche oben auf der felsigen Insel. Heute heißt sie **Mont-Saint-Michel**. Wenn die Flut kommt, rauscht das Meer rund um die Insel – und ganz oben steht ein goldener heiliger Michael!

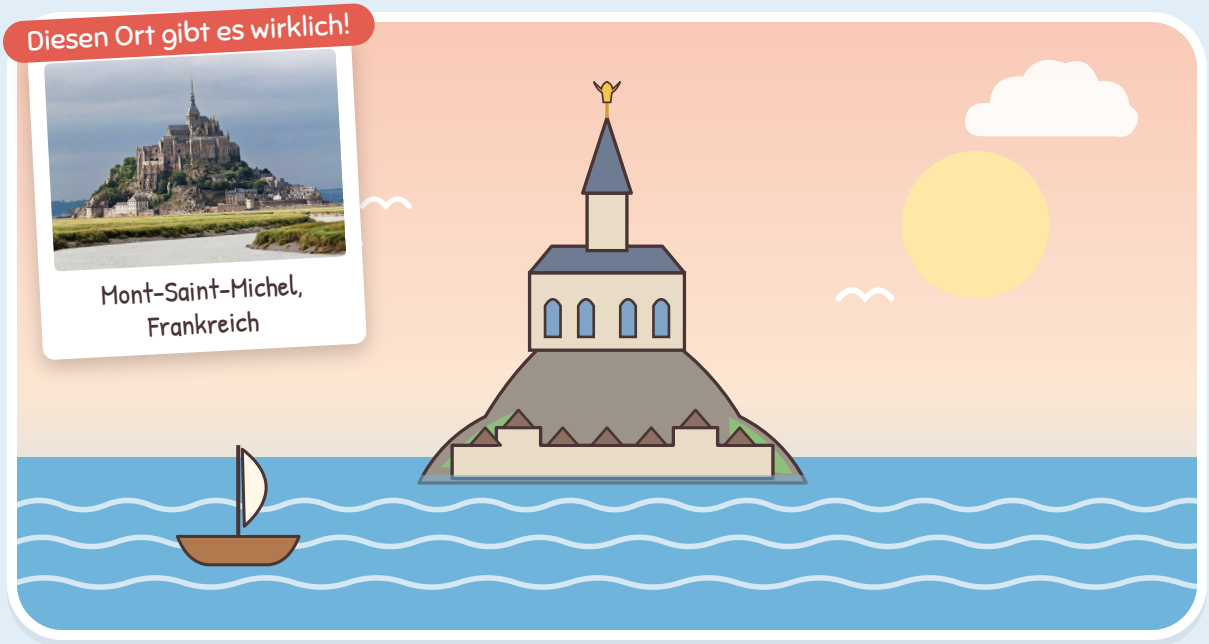



LASST UNS BETEN

Heiliger Michael, hilf mir, auf Gott zu hören und gleich „Ja" zu sagen.

Geschichte 6

Das Mädchen im Garten

Domrémy, Frankreich · um 1425



In einem kleinen Dorf in Frankreich lebte ein Mädchen namens Johanna. Sie half ihrer Mutter, versorgte die Tiere und betete gern. Wenn die Kirchenglocken läuteten, hielt Johanna inne und betete.

An einem Sommertag, als Johanna 13 Jahre alt war, war sie im Garten ihres Vaters. Plötzlich sah sie ein helles Licht und hörte eine Stimme. Es war der heilige Michael! Zuerst hatte Johanna Angst. Aber Michael sagte: „Sei ein gutes Kind, dann hilft dir Gott."



Als Johanna älter wurde, bat der heilige Michael sie, etwas sehr Mutiges zu tun: ihrem Land zu helfen. Johanna war nur ein Bauernmädchen, aber sie vertraute Gott und sagte Ja! Heute nennen wir sie die **heilige Johanna von Orléans**.

Diesen Ort gibt es wirklich!



Johannas Haus und Kirche in Domrémy



LASST UNS BETEN

Heiliger Michael, hilf mir, gut und mutig zu sein wie die heilige Johanna.

Geschichte 7

Papst Leos Gebet

Der Vatikan, Rom · 1880er-Jahre



Viele Jahre später betete ein Papst namens Leo nach der Messe. Man erzählt, dass er plötzlich ganz still stand, als ob er etwas sah, was sonst niemand sehen konnte.

Dann eilte Papst Leo in sein Zimmer und schrieb ein besonderes Gebet zum heiligen Michael. Er bat alle, es nach der Messe zu beten. Heute beten es Menschen auf der ganzen Welt – und du kannst es auch beten!

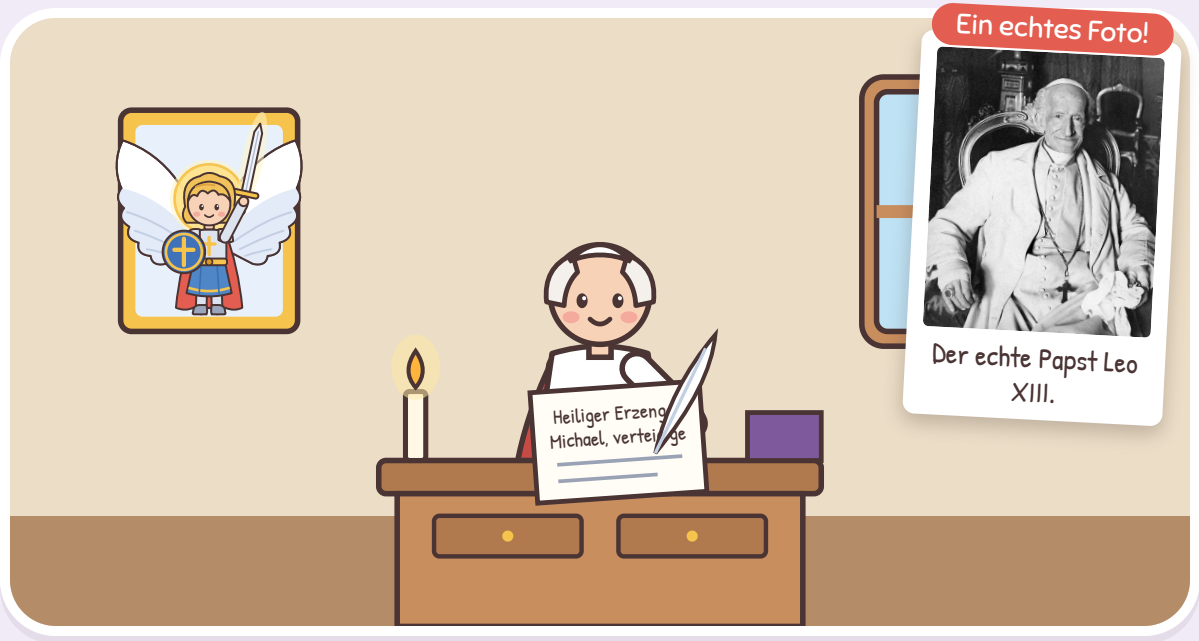

Blättere um und bete es! →



Das Gebet zum heiligen Michael

Papst Leos Gebet – beten wir es gemeinsam!

Heiliger Erzengel Michael, verteidige uns im Kampfe! Gegen die Bosheit und die Nachstellungen des Teufels sei unser Schutz. „Gott gebiete ihm!“, so bitten wir flehentlich. Du aber, Fürst der himmlischen Heerscharen, stoße den Satan und die anderen bösen Geister, die zum Verderben der Seelen die Welt durchziehen, mit der Kraft Gottes hinab in die Hölle. **Amen.**

Ein kleines Gebet für die Kleinen

Michael, du starker Held,
schütz mich Tag und Nacht auf der Welt.
Mach mich mutig, mach mich gut,
gib mir Liebe zu Gott und Mut! **Amen.**

Sei mutig wie der heilige Michael!

Mal jedes Mal einen Stern an, wenn du es tust!

☆ Ich kann beten, wenn ich Angst habe.

☆ Ich kann die Wahrheit sagen,
auch wenn es schwer ist.

☆ Ich kann lieb sein
und anderen helfen.

☆ Ich kann „Ja" zu Gott sagen
wie die heilige Johanna.

☆ Ich kann mit dem heiligen
Michael sagen: **„Wer ist wie Gott?"**



Der Festtag des heiligen Michael



Jedes Jahr am 29. September feiert die Kirche den heiligen Michael und die Erzengel Gabriel und Rafael. Hier sind schöne Ideen zum Mitfeiern!



Bastle einen Papierschild



Bete sein Gebet



Teile etwas Leckeres



Danke Gott für deinen Schutzengel

Mal den heiligen Michael an!



Wer ist wie Gott?

Niemand ist wie Gott!



Der heilige Michael ist immer bereit, Gottes Kindern zu helfen. Wenn du Angst hast, kannst du seinen Namen sagen und ihn um Hilfe bitten. Er ist dein starker Freund im Himmel!

Lieber Gott, danke für den heiligen Michael. Hilf mir, mutig zu sein und dich immer zu lieben. Amen.

Für Erwachsene

Woher diese Geschichten kommen. Manche Einzelheiten stammen aus sehr alten Überlieferungen, die über Jahrhunderte weitergegeben wurden; sie sind hier einfach und behutsam für kleine Kinder erzählt.

1. **Wer ist wie Gott?** Offenbarung 12,7–8 (siehe auch Daniel 10,13 und 12,1). „Michael" ist hebräisch und bedeutet „Wer ist wie Gott?".
2. **Der Felsen, der sich öffnete.** Das Wunder von Chonai bei der antiken Stadt Kolossä (in der heutigen Türkei), an das die Ostkirchen jedes Jahr am 6. September erinnern. Eine alte Überlieferung; ihr Datum ist unsicher.
3. **Der Stier auf dem Berg.** Monte Sant'Angelo auf dem Gargano, Italien, der Überlieferung nach 490 n. Chr. (Fest der Erscheinung: 8. Mai). Die Höhlenkirche ist UNESCO-Welterbe und bis heute ein Wallfahrtsort.
4. **Der Engel auf der Burg.** Rom, 590 n. Chr., während der Bittprozession gegen die Pest unter Papst Gregor dem Großen, wie mittelalterliche Quellen, etwa die *Legenda aurea*, erzählen.
5. **Die Kirche im Meer.** Der heilige Aubert von Avranches, 708 n. Chr. Aubert schickte später Mönche zum Monte Gargano, die ein Stück des roten Altartuchs und ein Bruchstück des Felsens mitbrachten. Sein Schädel mit dem Mal, das von der Berührung des Engels stammen soll, wird in der Basilika Saint-Gervais in Avranches aufbewahrt.
6. **Das Mädchen im Garten.** Die eigene Aussage der heiligen Johanna von Orléans in ihrem Prozess 1431: Sie war etwa 13, als sie den heiligen Michael zum ersten Mal im Garten ihres Vaters hörte, und er sagte ihr, sie solle gut sein, dann werde Gott ihr helfen.
7. **Papst Leos Gebet.** Papst Leo XIII. fügte das Gebet zum heiligen Michael 1886 den Gebeten nach der stillen Messe hinzu. Der Bericht über seine Vision (oft auf 1884 datiert) stammt von Menschen aus seinem Umfeld und wird in mehreren Fassungen erzählt.

Fotos (Wikimedia Commons, gemeinfrei / CC0): Mont St Michel 3, Brittany, France - July 2011.jpg — Diliff (gemeinfrei); Castel Sant'Angelo at dusk, Rome, Italy.jpg — Jebulon (CC0); Sanctuary of Saint Michael the Archangel.jpg — Bernard Gagnon (CC0); Leo XIII, 1887.jpg — Enrico Canè zugeschrieben (gemeinfrei); Domrémy, Église et Maison natale de Jeanne d'Arc CP 5482 PR.jpg — unbekannter Urheber (gemeinfrei). Alle anderen Bilder wurden für dieses Buch gemalt.



Heiliger Erzengel Michael,
bitte für uns!

Heilige Helfer

www.catholicsundayschool.com