Heilige Helfer

St. Patrick

Der Kleeblatt-Heilige

Christus sei mit mir!



Catholic Sunday School



Dieses Buch gehört:

_ _ _ _ _ _ _ _ _ _ _ _

Lern den heiligen Patrick kennen!

Kleeblatt
Drei Blätter, eine Pflanze!

Bischofsstab
Er sorgte für seine Leute

Schafe
Er war einmal Hirte

Grüner Mantel
Grün wie Irlands Hügel



Der heilige Patrick war ein mutiger Bischof, der die Frohe Botschaft von Jesus nach Irland brachte, in ein grünes Land voller Hügel und Schafe. Mit einem kleinen **Kleeblatt** erklärte er, wer Gott ist!

Der Schutzpatron Irlands

Komm mit Patrick!

Komm, wir begleiten Patrick über das Meer und durch ganz Irland!



1 Ein Junge am Meer

2 Der Hirten-junge

3 Dein Schiff ist bereit!

4 Komm zurück zu uns!

5 Das Oster-feuer

6 Das kleine Kleeblatt

7 Grün überall!





Geschichte 1

Ein Junge am Meer

Britannien · um 400



Vor langer Zeit lebte in Britannien ein Junge namens Patrick. Sein Opa war Priester, und seine Familie liebte Gott. Aber Patrick spielte viel lieber, als zu beten!

Er rannte am Strand, spielte mit seinen Freunden Ball und planschte in den Wellen. Patrick wusste noch nicht, was für ein großes Abenteuer Gott für ihn geplant hatte!

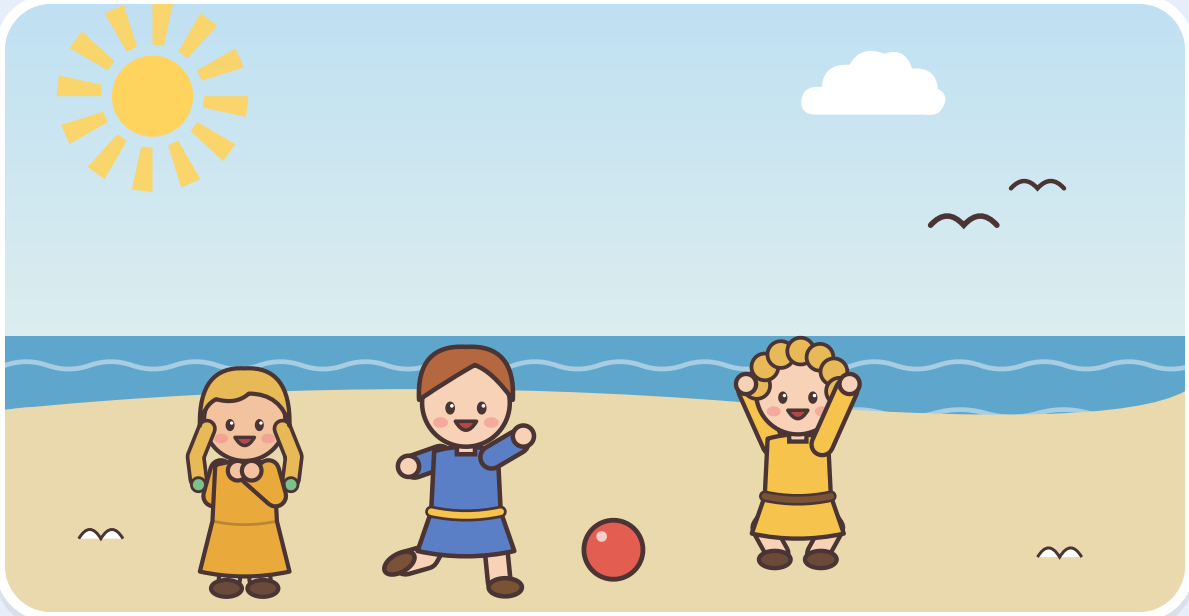



LASST UNS BETEN

Lieber Gott, danke für meine Familie und für allen Spaß.

Geschichte 2

Der Hirtenjunge

Über das Meer nach Irland



Als Patrick sechzehn war, nahmen ihn grobe Seeleute auf ihrem Schiff mit, über das Meer bis nach Irland. Er war weit weg von zu Hause und vermisste seine Familie sehr.

In Irland musste Patrick auf einem einsamen Hügel Schafe hüten, bei Wind und Regen. Da fing Patrick an zu beten – bis zu hundertmal am Tag!



Er betete am Morgen und er betete in der Nacht,
sogar im Schnee. Patrick lernte, dass Gott
immer bei ihm war, und sein Herz wurde warm.

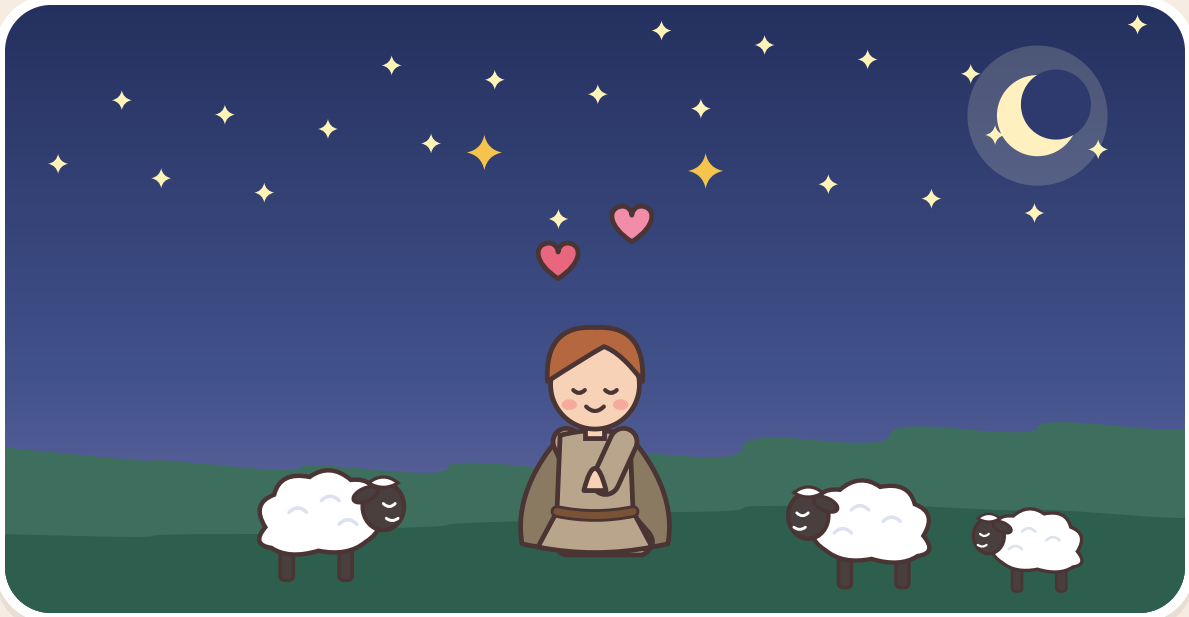



LASST UNS BETEN

Danke, Gott, dass du immer bei mir bist.

Geschichte 3

Dein Schiff ist bereit!

Irland



Nach sechs langen Jahren hörte Patrick im Traum eine Stimme: „Dein Schiff ist bereit!“ Am Morgen machte er sich auf den Weg zum Meer.

Patrick ging und ging, etwa 320 Kilometer, quer durch ganz Irland!
Am Ufer lag ein Schiff, genau wie Gott es versprochen hatte.



Die Seeleute ließen Patrick an Bord, und endlich segelte er nach Hause. Patrick wusste: Gott hatte auf dem ganzen Weg für ihn gesorgt.





LASST UNS BETEN

Jesus, hilf mir, dir zu vertrauen, auch wenn der Weg lang ist.

Geschichte 4

Komm zurück zu uns!

Britannien

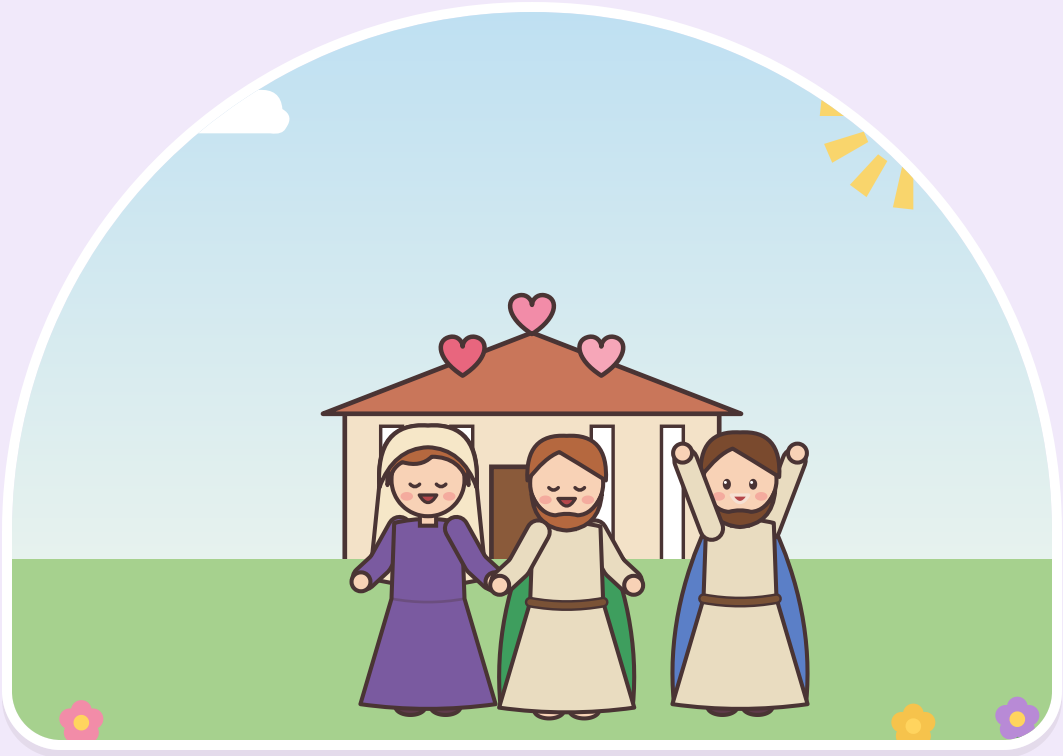

Patricks Familie freute sich SO, ihn zu sehen! Sie umarmten ihn immer wieder. Patrick war zu Hause, gesund und sicher.

Aber eines Nachts träumte Patrick, dass die Menschen in Irland nach ihm riefen: „Bitte komm zurück, Patrick! Geh wieder mit uns!“

Komm zurück, Patrick!
Geh wieder mit uns!

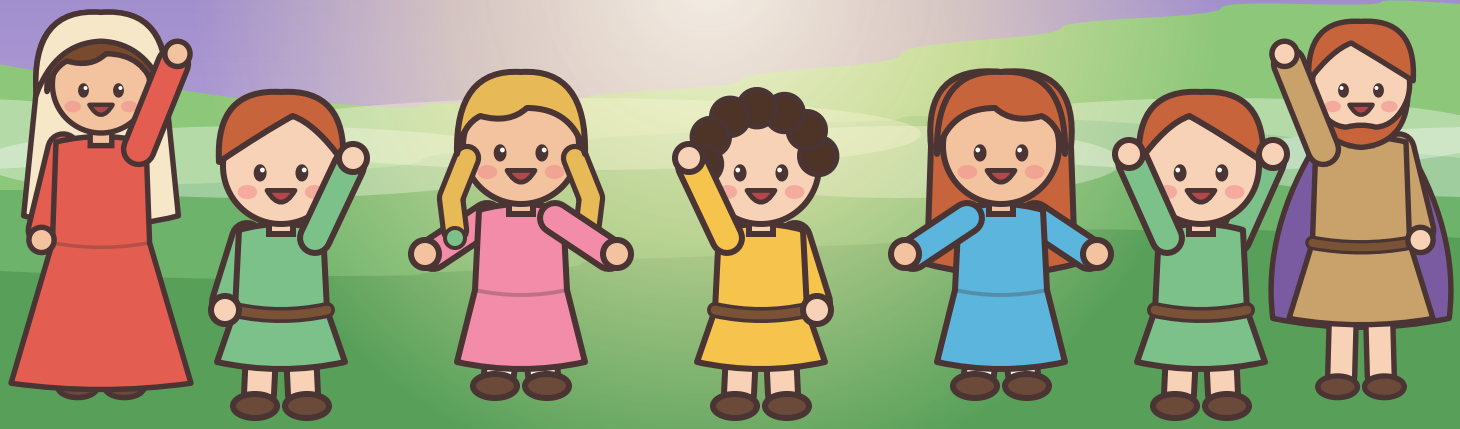

Patrick lernte fleißig und wurde Priester und dann Bischof. Dann segelte er zurück nach Irland, diesmal, um allen von Jesus zu erzählen!





LASST UNS BETEN

Jesus, schenk mir ein Herz, das alle liebt, auch Menschen weit weg.

Geschichte 5

Das Osterfeuer

Der Hügel von Slane, Irland · um 433



In der Nacht vor Ostern zündete Patrick auf einem Hügel ein großes, helles Feuer an. Es zeigte: Jesus ist das Licht der Welt!

Aber der Hochkönig hatte befohlen, dass niemand vor seinem eigenen Feuer ein Feuer anzünden durfte! Vom Hügel von Tara aus sah der König Patricks Feuer. „Wer hat das Feuer vor meinem angezündet?“



Der König ließ Patrick holen. Patrick war mutig. Er erzählte dem König alles über Jesus, und der König erlaubte Patrick, die Frohe Botschaft überall in Irland weiterzusagen!

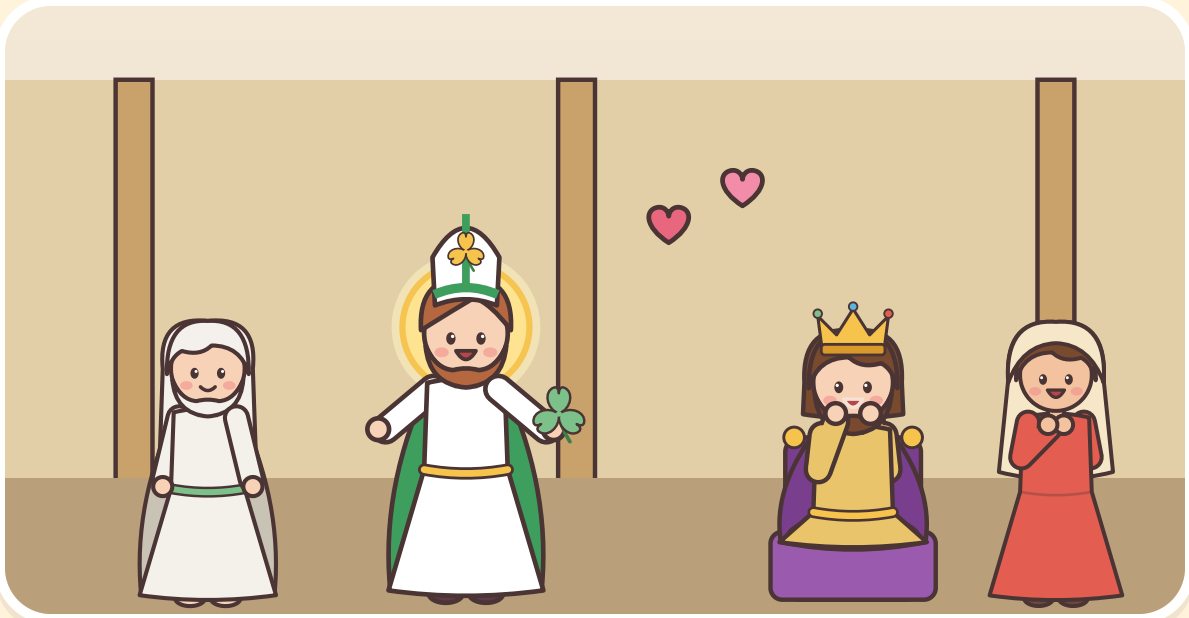



LASST UNS BETEN

Jesus, du bist das Licht der Welt. Leuchte in meinem Herzen!

Geschichte 6

Das kleine Kleeblatt

Irland



Patrick erzählte den Menschen von der Heiligen Dreifaltigkeit: Gott, dem Vater, Gott, dem Sohn, und Gott, dem Heiligen Geist. „Wie kann Gott drei sein?“, fragten sie.

Patrick pflückte ein kleines Kleeblatt. „Schaut! Drei Blätter, aber nur ein Kleeblatt. Der Vater, der Sohn und der Heilige Geist sind drei Personen, aber ein Gott!“

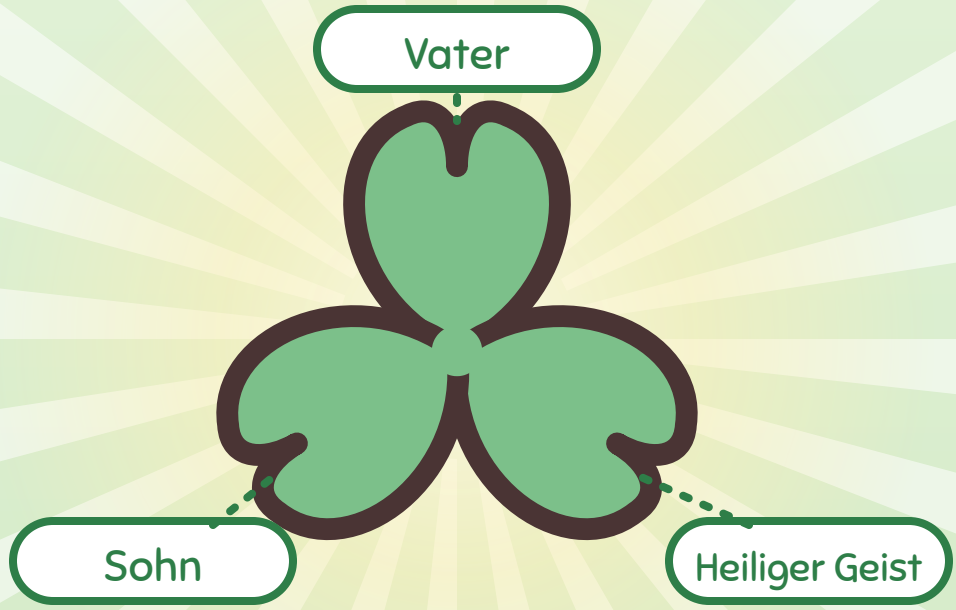



Ein Gott!

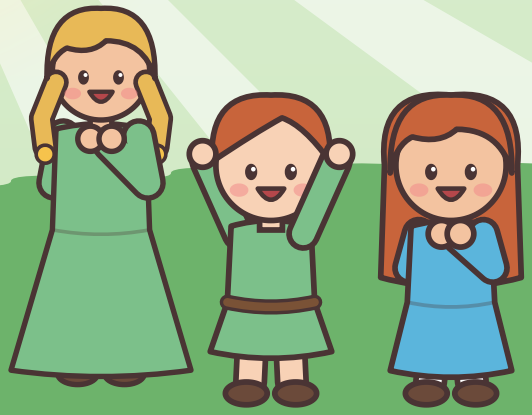

Die Menschen verstanden es, und viele baten darum, getauft zu werden! Patrick taufte sie mit Wasser aus den Flüssen und Brunnen Irlands.

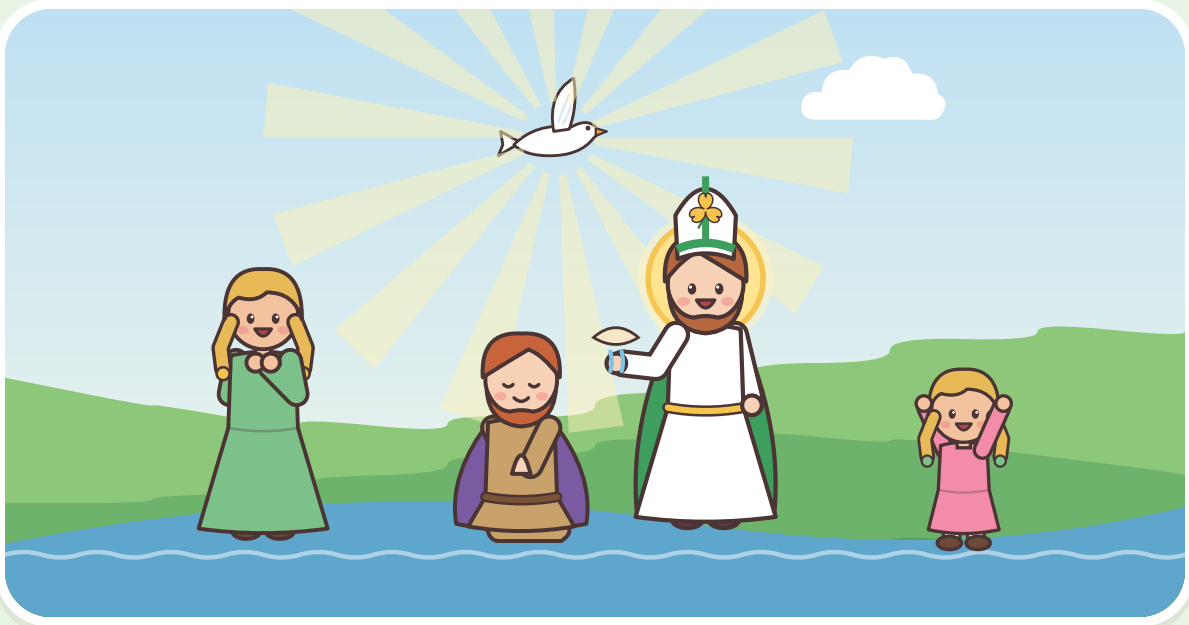



LASST UNS BETEN

Ehre sei dem Vater und dem Sohn und dem Heiligen Geist!

Geschichte 7

Grün überall!

Irland · und auf der ganzen Welt



Patrick reiste viele Jahre lang durch ganz Irland, läutete seine kleine Glocke und baute Kirchen. Als er sehr alt war, holte Gott ihn heim in den Himmel.

Heute tragen Menschen auf der ganzen Welt am St.-Patricks-Tag Grün, schwenken Fahnen und ziehen in fröhlichen Umzügen durch die Straßen!



Eine lustige alte Geschichte erzählt, dass Patrick alle Schlangen aus Irland vertrieben hat! In Wirklichkeit gab es dort nie Schlangen. Aber es macht Spaß, sich das vorzustellen!





LASST UNS BETEN

Heiliger Patrick, hilf mir, allen von Jesus zu erzählen!



Beten mit dem heiligen Patrick

Aus seinem berühmten Gebet, dem „Brustpanzer“

Christus bei mir, Christus in mir,
Christus hinter mir, Christus vor mir,
Christus neben mir, Christus, der mich gewinnt,
Christus, der mich tröstet und stärkt. **Amen.**

Ein kleines Gebet für die Kleinen

Patrick, Patrick, mutig, gut,
ein Kleeblatt gab dir Mut.
Hilf mir beten, hilf mir sagen:
Jesus will uns alle tragen! **Amen.**

Findest du sie?

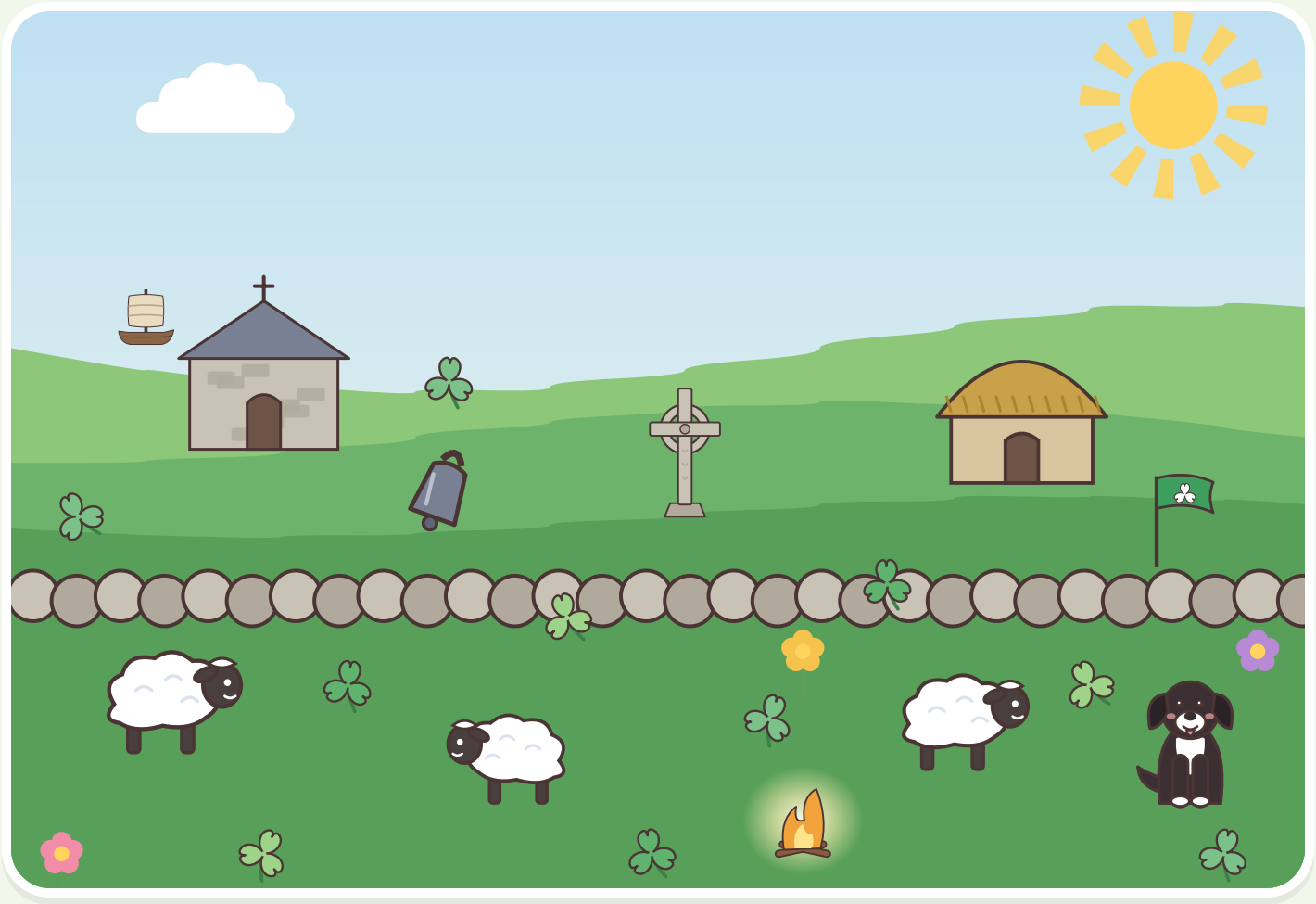



10 Kleeblätter



3 Schafe



1 Hund



1 Glocke



1 Feuer



1 Fahne



1 Schiff

Sei wie der heilige Patrick!

Mal jedes Mal ein Kleeblatt an, wenn du es tust!

- Ich kann am Morgen und am Abend beten.
- Ich kann mutig sein und Neues ausprobieren.
- Ich kann einem Freund von Jesus erzählen.
- Ich kann Gott vertrauen, wenn ich jemanden vermisse.
- Ich kann das „Ehre sei dem Vater" beten!



Der Festtag des heiligen Patrick

März

17

Jedes Jahr am 17. März feiert die Kirche den heiligen Patrick, den Schutzpatron Irlands. Hier sind schöne Ideen zum Mitfeiern!



Such ein Kleeblatt



Zieh etwas Grünes an



Sing und marschier mit!



Bete das „Ehre sei dem Vater“

Mal den heiligen Patrick an!

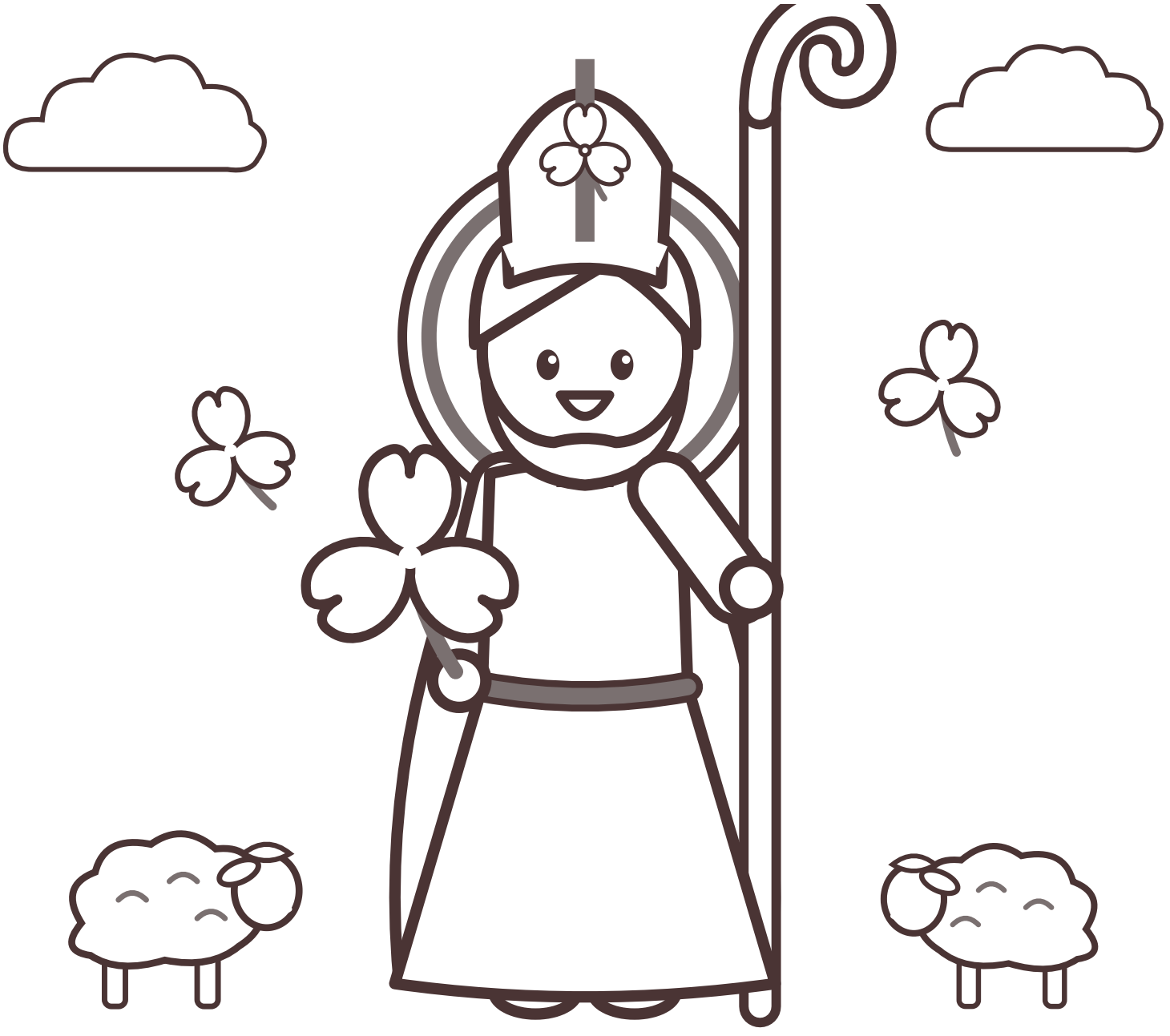

Christus sei mit dir!

Du kannst mutig sein wie Patrick!



Der heilige Patrick betete, wenn er einsam war, und er war mutig, als Gott ihn rief. Wenn du betest und Gottes Liebe teilst, bist du ihm ganz ähnlich. Der heilige Patrick feuert dich an!

Lieber Jesus, danke für den heiligen Patrick. Hilf mir, mutig zu sein und deine Liebe weiterzugeben. Amen.

Für Erwachsene

Woher diese Geschichten kommen: aus dem *Bekenntnis* des heiligen Patrick selbst, aus seinen frühen Lebensbeschreibungen und aus jahrhundertealter irischer Überlieferung – hier einfach und behutsam für kleine Kinder erzählt.

1. **Ein Junge am Meer.** Patrick wurde im späten 4. Jahrhundert im römischen Britannien geboren, an einem Ort, den er Bannavem Taburniae nennt. Sein Vater Calpurnius war Diakon, sein Großvater Potitus Priester. In seinem *Bekenntnis* sagt er, dass er als Junge den wahren Gott nicht kannte.

2. **Der Hirtenjunge.** Mit sechzehn wurde er von irischen Räubern verschleppt und verbrachte sechs Jahre in Irland als Hirte (die Überlieferung nennt den Slemish im County Antrim). Er schreibt, dass er bis zu hundertmal am Tag und ebenso oft in der Nacht betete, in Schnee, Frost und Regen. Für kleine Leser haben wir die Geschichte sanft erzählt.

3. **Dein Schiff ist bereit!** Eine Stimme im Schlaf sagte ihm: „Dein Schiff ist bereit." Er ging etwa 320 Kilometer bis zur Küste, fand ein Schiff, wurde nach einigen Schwierigkeiten an Bord genommen und kehrte heim.

4. **Komm zurück zu uns!** Wieder in Britannien, träumte er von einem Mann, der Briefe mit der Überschrift „Die Stimme der Iren" brachte, und hörte sie rufen: „Wir bitten dich, heiliger Jüngling, komm und geh wieder unter uns." Er studierte, wurde geweiht und kehrte der Überlieferung nach 432 als Bischof zurück.

5. **Das Osterfeuer.** Muirchús *Lebensbeschreibung* aus dem 7. Jahrhundert erzählt, wie Patrick auf dem Hügel von Slane das Osterfeuer entzündete, bevor König Lóegaire das königliche Feuer in Tara angezündet hatte, und danach predigen durfte.

6. **Das kleine Kleeblatt.** Die Überlieferung, dass er mit dem Kleeblatt (Shamrock) die Dreifaltigkeit erklärte, wurde erstmals Anfang des 18. Jahrhunderts aufgeschrieben; sie gab Irland sein Nationalsymbol.

7. **Grün überall!** Patrick starb an einem 17. März, der Überlieferung nach um 461, und soll in Downpatrick begraben sein. Er schrieb das *Bekenntnis* und einen *Brief an Coroticus*; das Gebet, das sein „Brustpanzer" genannt wird, wird ihm traditionell zugeschrieben (die Strophe hier stammt aus der Liedfassung von Cecil Frances Alexander von 1889). Die Schlangen sind eine Legende: Seit der Eiszeit gibt es in Irland keine heimischen Schlangen.

Alle Bilder wurden für dieses Buch gemalt.



Heiliger Patrick,
bitte für uns!

Heilige Helfer

www.catholicsundayschool.com