Heilige Helfer

St. Thomas von Aquin

Der Heilige der großen Fragen

Neugierig auf Gott!



Catholic Sunday School



Dieses Buch gehört:

_ _ _ _ _ _ _ _ _ _ _ _

Lern den heiligen Thomas kennen!

Goldene Sonne
Er teilte Gottes Licht!

Fragezeichen
Er liebte große Fragen!

Dicke Bücher
Er schrieb SO viele!

Schwarz und Weiß
Er war Dominikaner



Der heilige Thomas von Aquin war ein Ordensbruder, der gern lernte und große Fragen stellte. Jede Antwort, die er fand, brachte ihn näher zu **Gott**!

Der Schutzpatron der Schüler und Studenten

Komm mit Thomas!

Komm, wir begleiten Thomas auf seiner großen Lernreise.



Geschichte 1

Das Baby, das festhielt

Roccasecca, Italien · um 1225



Vor langer Zeit wurde in einer Burg auf einem Hügel in Italien ein kleiner Junge namens Thomas geboren. Seine Familie war reich und wichtig, und sie liebte ihn sehr.

Eines Tages fand das Baby Thomas einen kleinen Zettel, auf dem das Ave Maria stand. Er hielt ihn ganz fest und ließ nicht mehr los! Schon als Baby liebte er Mutter Maria.

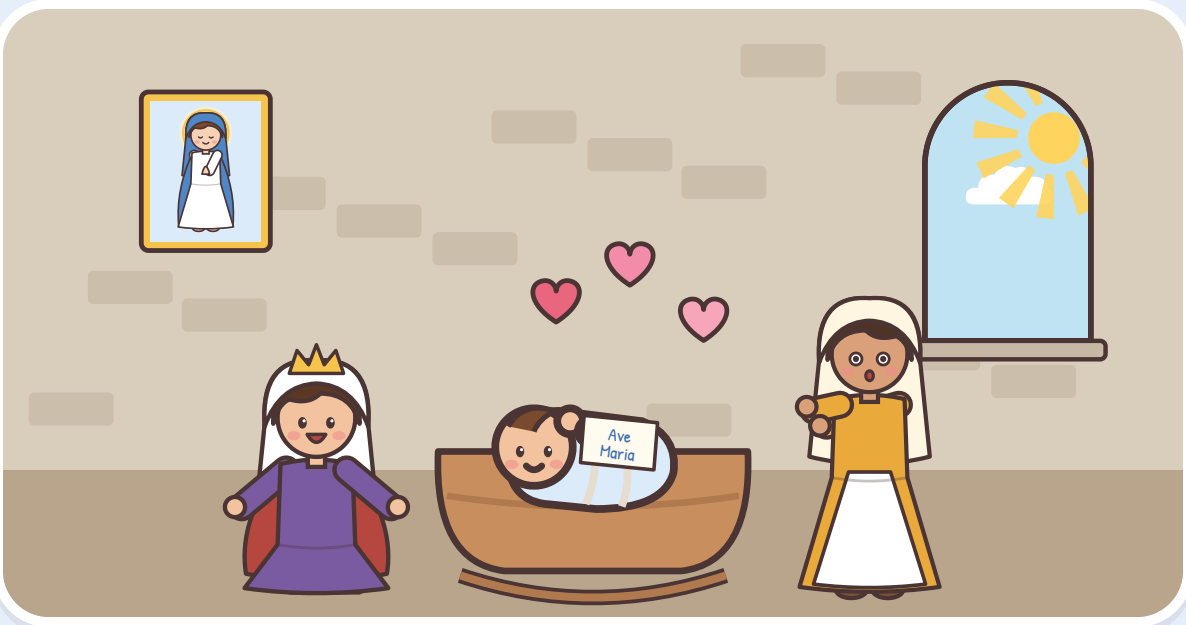



LASST UNS BETEN

Gegrüßet seist du, Maria, voll der Gnade, der Herr ist mit dir!

Geschichte 2

Was ist Gott?

Monte Cassino, Italien · um 1230



Mit fünf Jahren kam Thomas in die Schule eines großen Klosters oben auf einem Berg. Die freundlichen Mönche dort brachten ihm Lesen, Schreiben und Beten bei.

Thomas hatte eine Frage, die er immer wieder stellte: „Was ist Gott?“ Er fragte seine Lehrer. Er fragte die Mönche. Er hörte nie auf, darüber zu staunen!



Thomas staunte über die Sonne, die Sterne und die singenden Vögel. Alles, was er lernte, zeigte ihm, wie groß und gut Gott ist!

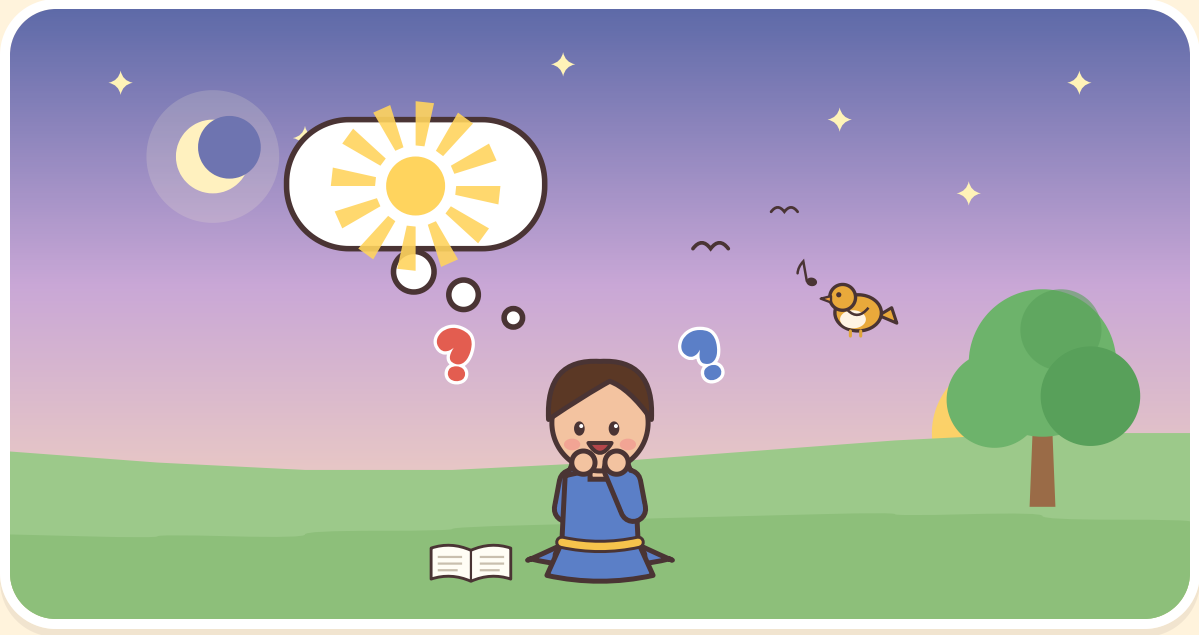



LASST UNS BETEN

Lieber Gott, hilf mir, jeden Tag mehr über dich zu lernen.

Geschichte 3

Ein Korb für Thomas

Roccasecca, Italien · 1244



Als Thomas groß war, lernte er die Dominikaner kennen. Sie waren arm und fröhlich und zogen umher, um von Gott zu erzählen. Thomas wollte auch so ein Ordensbruder werden!

Aber seine Familie wollte, dass er reich und wichtig wird. Darum hielten sie ihn ein ganzes Jahr lang zu Hause in der Burg fest! Thomas wurde nicht mürrisch. Er las, betete und erzählte seinen Schwestern von Gott.



Endlich halfen ihm seine Schwestern, in einem großen Korb vom Turm hinunterzukommen! Und los ging es zu den Brüdern. Hurra!

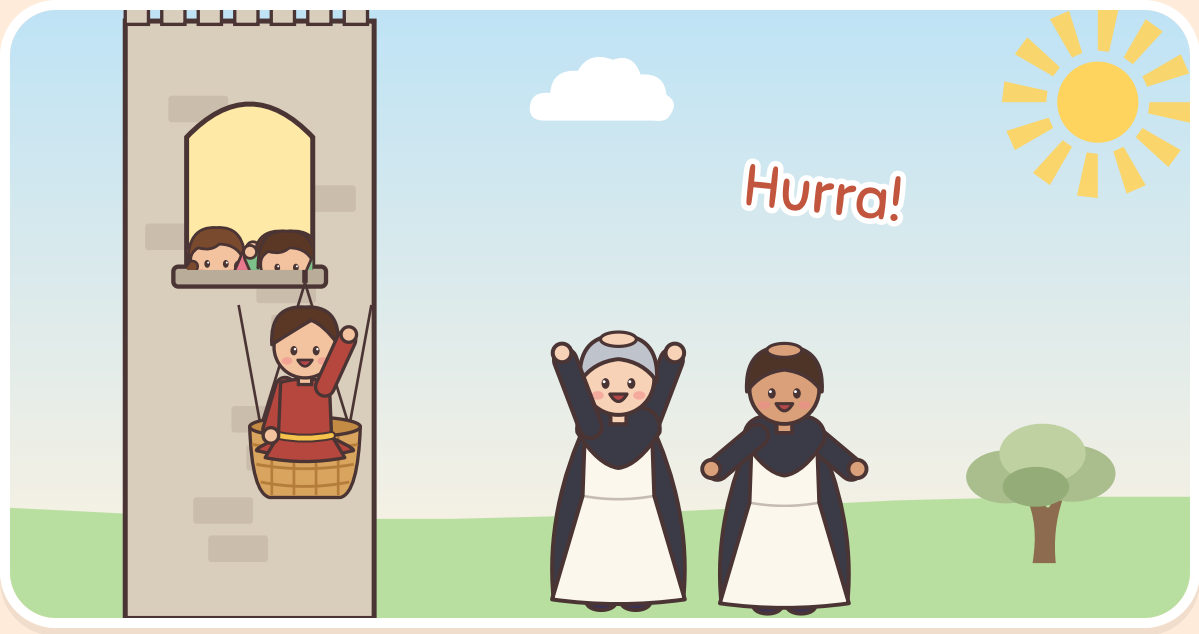



LASST UNS BETEN

Jesus, hilf mir, dir von ganzem Herzen zu folgen.

Geschichte 4

Der stille Ochse

Köln, Deutschland · 1248



Thomas ging zu einem weisen Lehrer, dem heiligen Albert, um bei ihm zu lernen. Thomas war groß und sehr still, darum nannten ihn manche Studenten „den Ochsen“. Sie wussten nicht, wie viel er verstand!

Eines Tages wollte ein Mitschüler Thomas bei einer schweren Aufgabe helfen. Aber Thomas erklärte sie noch besser, ganz klar und freundlich! Seinem Mitschüler blieb der Mund offen stehen.



Der heilige Albert lächelte und sagte: „Eines Tages wird dieser Ochse so laut brüllen, dass die ganze Welt ihn hört!“ Und so kam es!

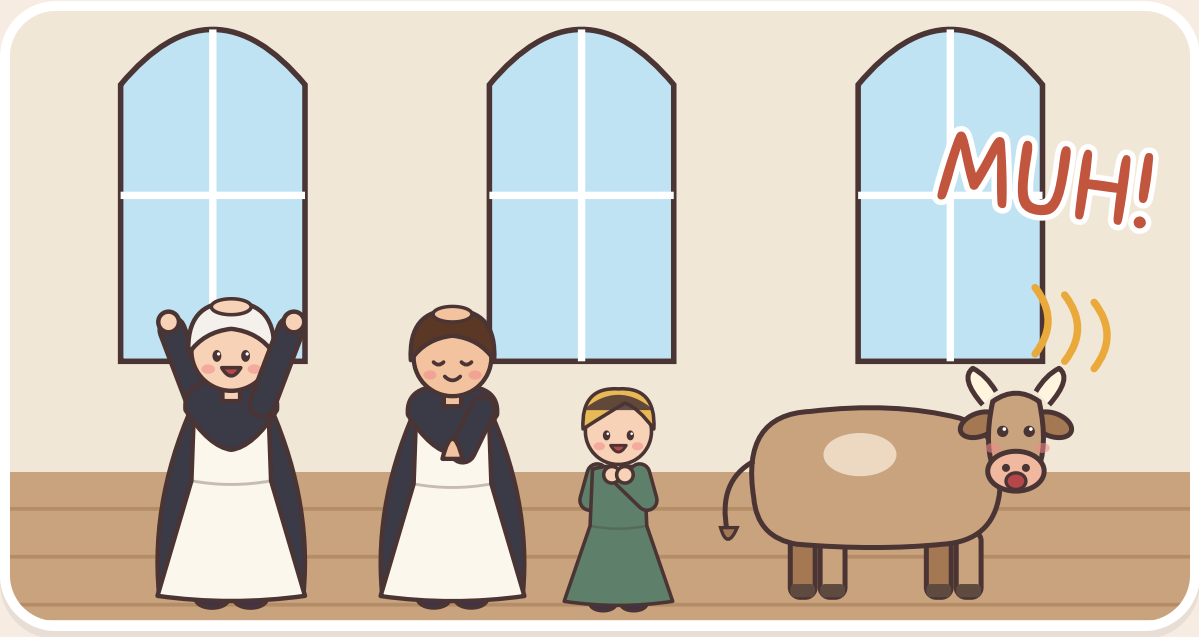



LASST UNS BETEN

Jesus, hilf mir, demütig und freundlich zu sein wie Thomas.

Geschichte 5

Die große Idee

Paris, Frankreich · um 1269



Thomas wurde Lehrer in Paris. Studenten kamen von weit her, um ihn zu hören. Er schrieb SO viele Bücher, dass sie ein ganzes Bücherregal füllen würden!

Thomas hatte so viele Ideen, dass er Helfer brauchte, die sie aufschrieben. Manchmal sprach er mit verschiedenen Helfern über verschiedene Bücher – alles zur gleichen Zeit!



Einmal aß Thomas mit dem guten König Ludwig zu Abend. Plötzlich schlug er auf den Tisch: „Ich hab's!“ Er hatte über Gott nachgedacht! Der freundliche König lächelte und ließ jemanden holen, der es aufschrieb.





LASST UNS BETEN

Heiliger Geist, füll meinen Kopf mit guten Gedanken.

Geschichte 6

Lieder für Jesus

Orvieto, Italien · 1264



Der Papst bat Thomas, Gebete und Lieder für einen ganz neuen Festtag zu schreiben – ganz über Jesus in der heiligen Eucharistie.

Thomas schrieb wunderschöne Lieder für Jesus. Noch heute singen Menschen auf der ganzen Welt diese Lieder, wenn sie Jesus in der Eucharistie anbeten!

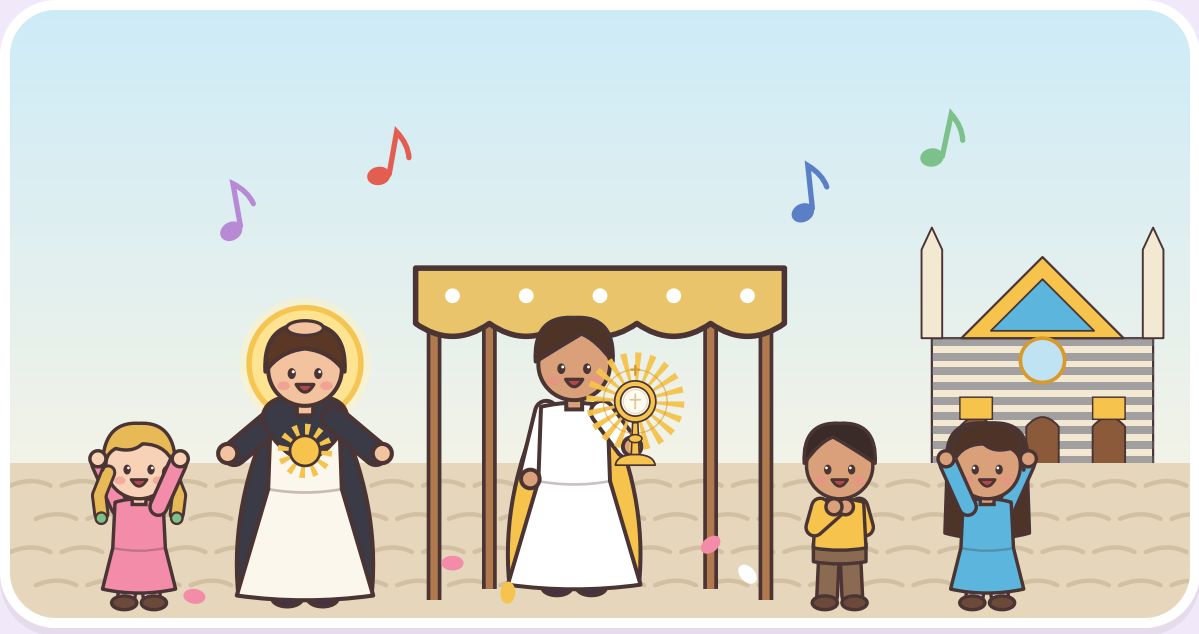



LASST UNS BETEN

Jesus, ich bete dich an in der heiligen Eucharistie.

Geschichte 7

Nur dich, Herr

Neapel, Italien · 1273



Thomas betete gern. Spät in der Nacht ging er oft in die Kapelle, um mit Jesus über alles zu sprechen, was er schrieb.

Eines Nachts sprach Jesus vom Kreuz aus zu ihm: „Du hast gut über mich geschrieben, Thomas. Was möchtest du als Lohn?“



Thomas antwortete: „Nur dich, Herr!“ Nicht lange danach holte Jesus Thomas heim in den Himmel. Seine Bücher helfen bis heute Menschen überall, Gott kennen und lieben zu lernen.





LASST UNS BETEN

Jesus, du bist mein größter Schatz. Ich hab dich lieb!



Ein Gebet zum heiligen Thomas

Beten wir es gemeinsam!

Heiliger Thomas, du hast gern gelernt, und am meisten hast du Gott geliebt. Hilf mir, gute Fragen zu stellen, gut zuzuhören und Neues zu lernen. Füll meinen Kopf mit guten Gedanken und mein Herz mit Liebe zu Jesus. Hilf mir, das, was ich lerne, mit anderen zu teilen. **Amen.**

Ein kleines Gebet für die Kleinen

Thomas, Thomas, klug und gut,
gib mir Herz und Kopf und Mut.
Hilf mir lernen, hilf mir beten
und mit Liebe vor Gott treten! **Amen.**

Große Fragen!

Der heilige Thomas staunte gern. Worüber staunst du?

Warum scheint die Sonne?

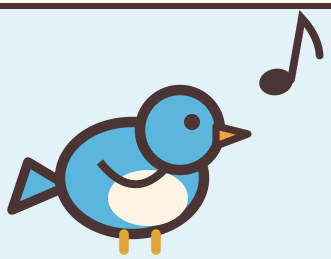

Warum singen Vögel?

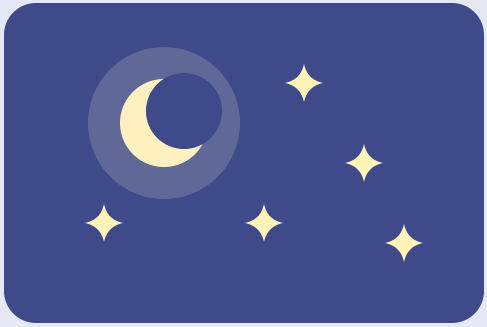

Wer hat die Sterne gemacht?

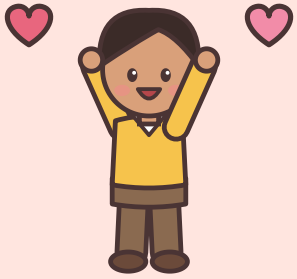

Wer hat mich gemacht?

Die Antwort des heiligen Thomas: **Gott hat alles mit Liebe gemacht**, und dazu gehörst auch DU!

Sei wie der heilige Thomas!

Mal jedes Mal ein Buch an, wenn du es tust!

- 📖 Ich kann eine große Frage stellen.
- 📖 Ich kann mit einem Erwachsenen ein Buch lesen.
- 📖 Ich kann beten, bevor ich lerne.
- 📖 Ich kann einem Freund helfen, der nicht weiterweiß.
- 📖 Ich kann Gott für alles danken, was er gemacht hat!



Der Festtag des heiligen Thomas



Jedes Jahr am 28. Januar feiert die Kirche den heiligen Thomas von Aquin, den Schutzpatron der Schüler und Studenten. Hier sind schöne Ideen zum Mitfeiern!



Stell eine große Frage



Lest zusammen ein Buch



Sing ein Lied für Jesus



Bete vor der Schule

Mal den heiligen Thomas an!

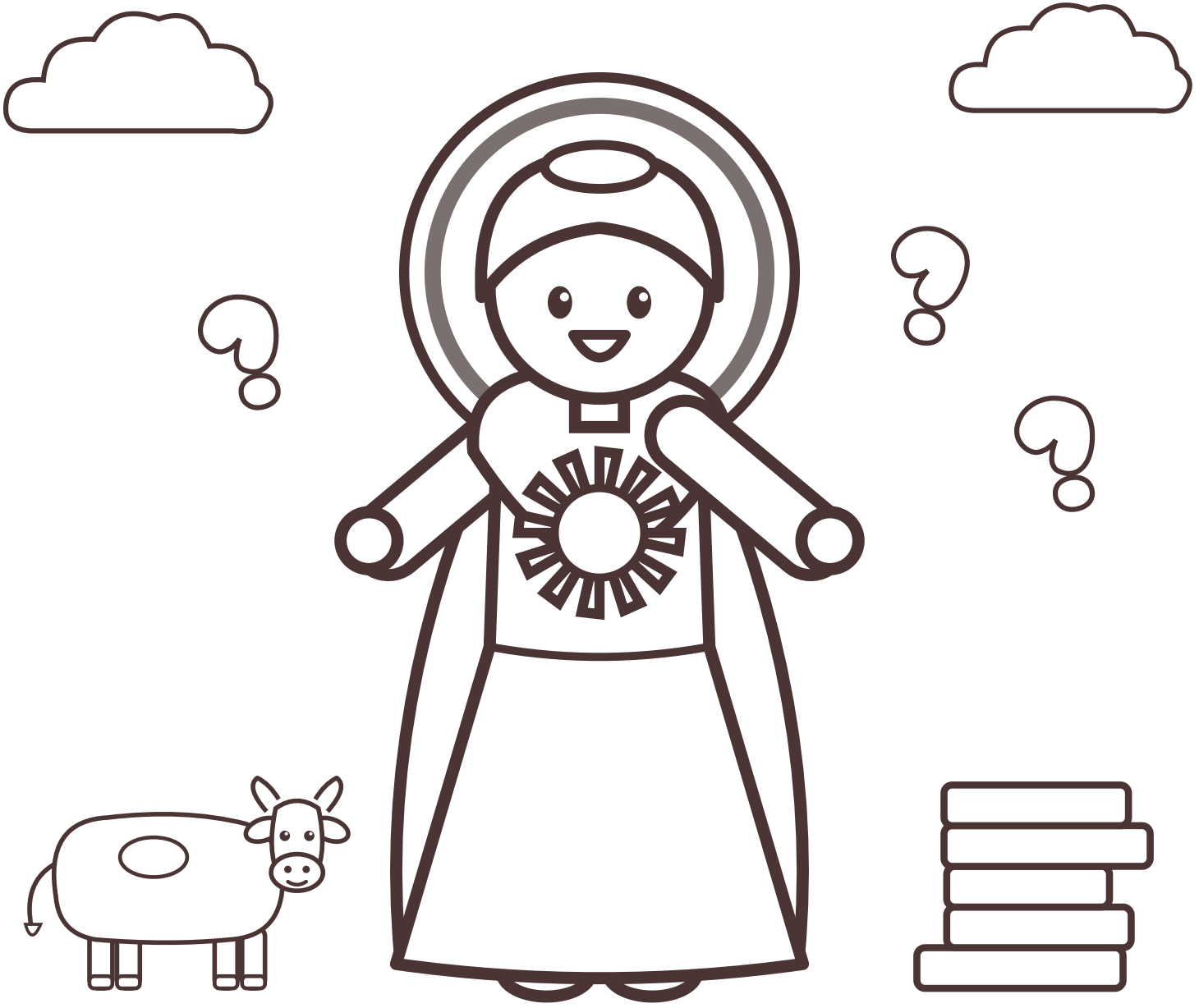

Staune weiter!

Gott freut sich über deine Fragen!



Der heilige Thomas stellte große Fragen, und jede Antwort brachte ihn näher zu Gott. Wenn du staunst, lernst und betest, bist du ihm ganz ähnlich. Der heilige Thomas feuert dich an!

Lieber Jesus, danke für den heiligen Thomas. Hilf mir, zu lernen und dich immer mehr zu lieben. Amen.

Für Erwachsene

Woher diese Geschichten kommen: aus den frühen Lebensbeschreibungen des heiligen Thomas, geschrieben von Menschen, die ihn kannten – hier einfach und behutsam für kleine Kinder erzählt.

1. **Das Baby, das festhielt.** Thomas wurde um 1225 in Roccasecca zwischen Rom und Neapel geboren, als Sohn von Landulf und Theodora von Aquino. Seine frühen Biografen erzählen, wie er als Baby einen Zettel mit dem Ave Maria umklammerte und nicht mehr hergab.

2. **Was ist Gott?** Mit etwa fünf Jahren wurde er der großen Benediktinerabtei Monte Cassino anvertraut, wo er seine Lehrer immer wieder gefragt haben soll: „Was ist Gott?"

3. **Ein Korb für Thomas.** Während seines Studiums in Neapel trat er 1244 in den Predigerorden (die Dominikaner) ein. Seine Familie, die gehofft hatte, er werde Abt von Monte Cassino, hielt ihn etwa ein Jahr lang zu Hause fest; er verbrachte die Zeit mit Studieren und unterrichtete seine Schwestern. Der Überlieferung nach halfen ihm seine Schwestern zu entkommen, indem sie ihn in einem Korb aus einem Fenster hinunterließen.

4. **Der stille Ochse.** Er studierte in Köln bei Albert dem Großen. Mitstudenten nannten ihn „den stummen Ochsen", weil er groß und schweigsam war (für kleine Leser hier gemildert); Albert antwortete, das Brüllen dieses Ochsen werde einmal in der ganzen Welt zu hören sein.

5. **Die große Idee.** Er lehrte an der Universität Paris und schrieb sehr viel, darunter die *Summa Theologiae*; oft diktierte er mehreren Schreibern zugleich. Bei einem Essen mit dem heiligen König Ludwig IX. schlug er plötzlich auf den Tisch, weil er ein Argument gefunden hatte, und der König ließ es von einem Schreiber aufschreiben.

6. **Lieder für Jesus.** Als Papst Urban IV. 1264 das Fronleichnamsfest einführte, verfasste Thomas dessen Gebete und Hymnen, darunter *Pange Lingua* (mit *Tantum Ergo*), *Panis Angelicus* und *O Salutaris Hostia*.

7. **Nur dich, Herr.** 1273 hörte ein Mitbruder in Neapel, wie Christus vom Kreuz aus zu Thomas sprach: „Du hast gut über mich geschrieben, Thomas. Welchen Lohn willst du?" Er antwortete: „Nichts als dich, Herr." Er starb am 7. März 1274 in Fossanova, auf dem Weg zum Konzil von Lyon. 1323 heiliggesprochen und zum Kirchenlehrer erhoben, ist er Patron der Studierenden und Schulen. Sein Festtag ist der 28. Januar.

Alle Bilder wurden für dieses Buch gemalt.



Heiliger Thomas von Aquin, bitte für uns!

Heilige Helfer

www.catholicsundayschool.com