വിശുദ്ധ സഹായികൾ

മദർ തെരേസ

വലിയ സ്നേഹത്തോടെ കൊച്ചുകാര്യങ്ങൾ

സ്നേഹം നിറഞ്ഞ ഹൃദയത്തിന്റെ കഥകൾ



Catholic Sunday School



ഈ പുസ്തകത്തിന്റെ ഉടമ:

_ _ _ _ _ _ _ _ _ _ _ _

മദർ തെരേസയെ അറിയാം!

നീലവരകൾ
മാതാവിന്റെ നീലനിറം

കൊച്ചുകുരിശ്
ഈശോ എപ്പോഴും അടുത്ത്



ജപമാല
എന്നും പ്രാർത്ഥിച്ചു

വെള്ളസാരി
പാവങ്ങളെപ്പോലെ ലളിതം

ജീവിതം മുഴുവൻ ദൈവത്തിനു കൊടുത്ത സന്യാസിനിയായിരുന്നു
മദർ തെരേസ. ദരിദ്രരെയും രോഗികളെയും
ഒറ്റപ്പെട്ടവരെയും ഈശോയെപ്പോലെ അവർ സ്നേഹിച്ചു!

അമ്മയെപ്പോലെ നോക്കിയതിനാൽ എല്ലാവരും **മദർ** എന്നു വിളിച്ചു!

ഒരു യാത്രയ്ക്കു പോകാം!

മദർ തെരേസയുടെ വീട്ടിൽനിന്ന്
ഇന്ത്യവരെ നമുക്കും പോകാം.

1

കൊച്ചു
പൂമൊട്ട്

2

ഇന്ത്യയിലേക്ക്
ഒരു യാത്ര

3

തീവണ്ടിയിലെ
ഒരു വിളി

4

നിലത്ത്
ഒരു സ്കൂൾ

5

സ്നേഹം നിറഞ്ഞ
ഒരു വീട്

6

കുട്ടിയും
പഞ്ചസാരയും

7

പങ്കുവയ്ക്കാൻ
അരി

8

സമാധാനത്തിന്
ഒരു സമ്മാനം

കഥ 1

കൊച്ചുപൂമൊട്ട്

സ്കോപ്യെ · ഇന്നത്തെ നോർത്ത് മാസിഡോണിയയിൽ · 1910



പണ്ട്, സ്കോപ്യെ നഗരത്തിൽ ഒരു പെൺകുഞ്ഞ് ജനിച്ചു. അവളുടെ പേര് ആഗ്നസ് എന്നായിരുന്നു; പക്ഷേ വീട്ടുകാർ അവളെ **ഗോൺജ** എന്നു വിളിച്ചു — "കൊച്ചുപൂമൊട്ട്" എന്നാണ് അതിന്റെ അർത്ഥം. പാടാനും വായിക്കാനും വീട്ടുകാരോടൊപ്പം പ്രാർത്ഥിക്കാനും ഗോൺജയ്ക്ക് ഇഷ്ടമായിരുന്നു.

ഗോൺജയുടെ അമ്മ എപ്പോഴും തീൻമേശയിൽ ഇടമൊരുക്കി; വിശക്കുന്നവർ അവരോടൊപ്പം കഴിക്കാൻ വന്നു. "അമ്മേ, ഇവർ ആരാണ്?" ഗോൺജ ചോദിച്ചു. "ചിലർ നമ്മുടെ ബന്ധുക്കളാണ്," അമ്മ പറഞ്ഞു, "എല്ലാവരും നമ്മുടെ സ്വന്തക്കാരാണ്!"

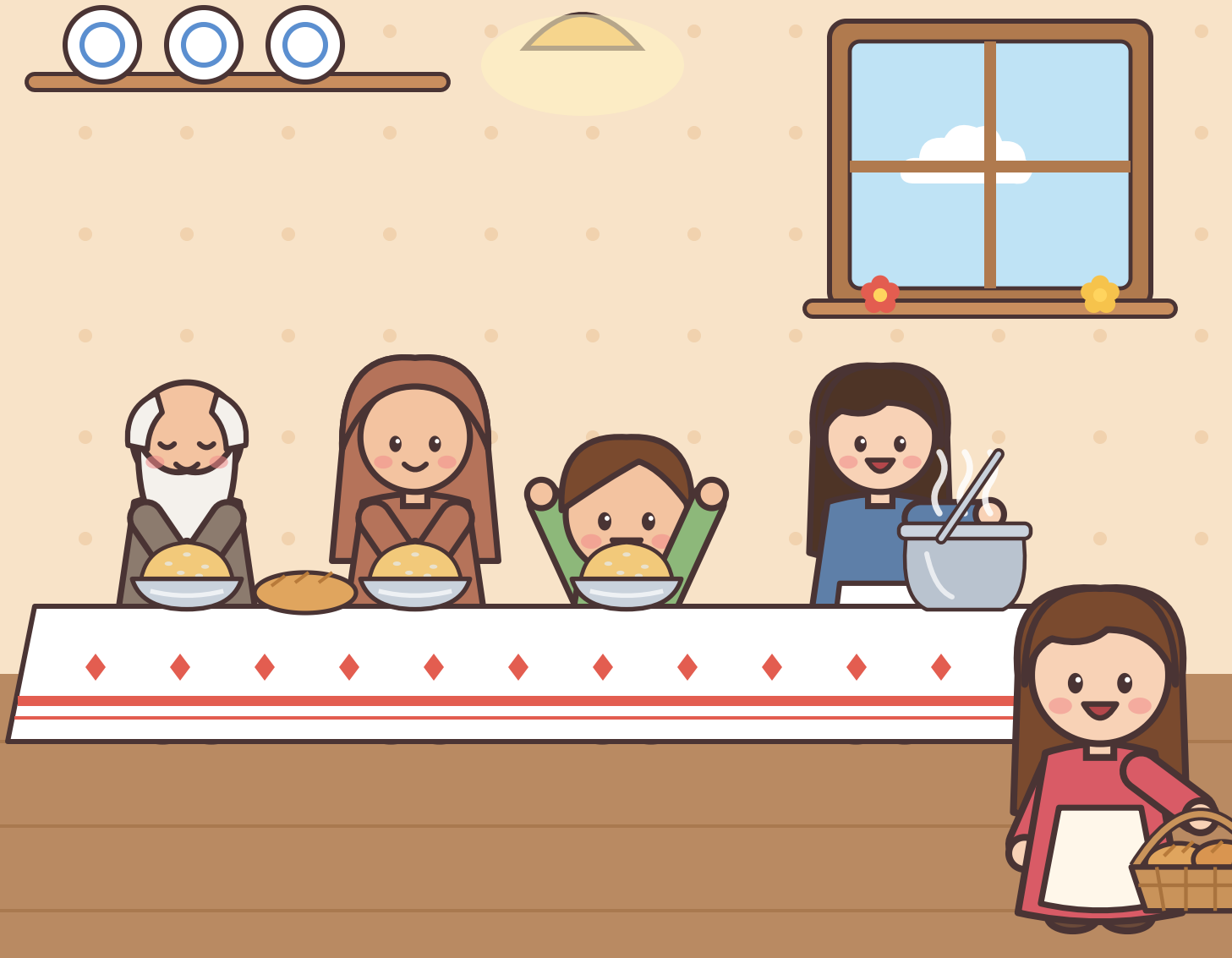

രോഗികളും ഒറ്റയ്ക്കായവരുമായ അയൽക്കാരെ കാണാൻ ഭക്ഷണവും സന്തോഷമുള്ള പുഞ്ചിരിയുമായി അമ്മ ഗോൺജയെയും കൂട്ടി പോയി. "നന്മ ചെയ്യുമ്പോൾ," അമ്മ പറഞ്ഞു, "കടലിലേക്ക് ഒരു കൊച്ചുകല്ല് ഇടുന്നതുപോലെ ആരുമറിയാതെ ചെയ്യുക."

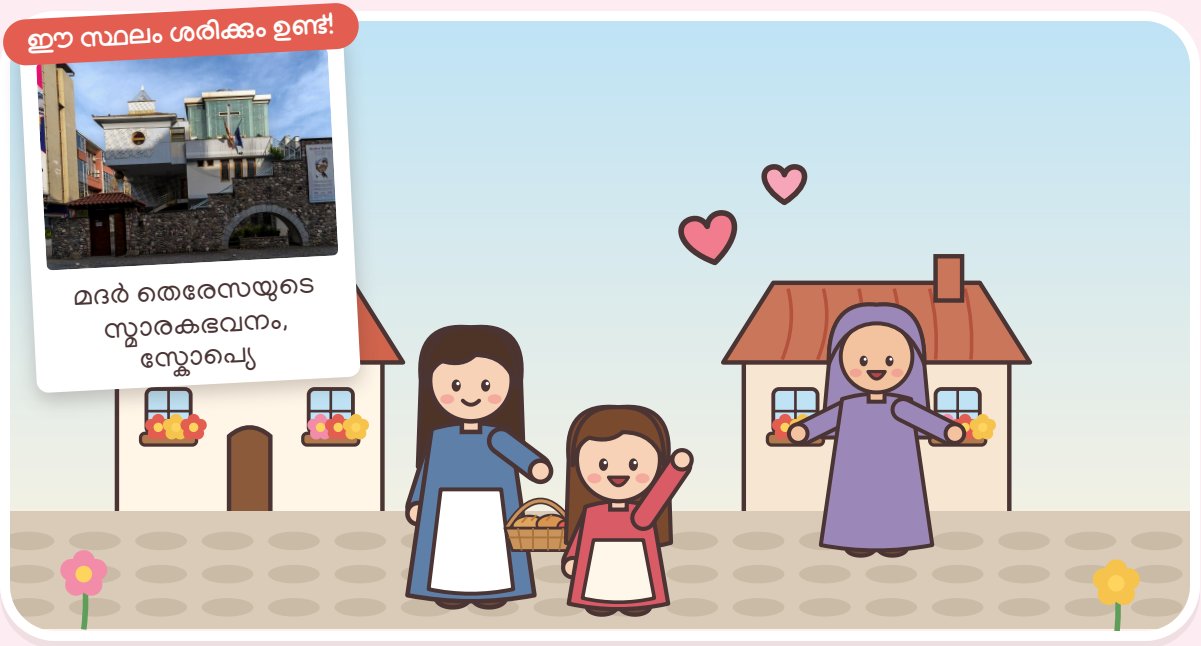



നമുക്കു പ്രാർത്ഥിക്കാം

നല്ല ദൈവമേ, എന്റെ കുടുംബത്തിനു നന്ദി. കൊച്ചു ഗോൺജയെപ്പോലെ പങ്കുവയ്ക്കാൻ എന്നെ സഹായിക്കണമേ!

കഥ 2

ഇന്ത്യയിലേക്ക് ഒരു വലിയ യാത്ര

സ്കോപ്യെയിൽനിന്ന് അയർലണ്ട് വഴി ഇന്ത്യയിലേക്ക് · 1928



ഗോൺജയ്ക്ക 18 വയസ്സായപ്പോൾ, ഒരു സന്യാസിനിയാകാനും ദൂരെ ഇന്ത്യയിൽ തന്റെ സ്നേഹം പങ്കുവയ്ക്കാനും ദൈവം അവളെ വിളിച്ചു. യാത്ര പറയുന്നത് പ്രയാസമായിരുന്നു. അമ്മ അവളെ കെട്ടിപ്പിടിച്ചു പറഞ്ഞു: "നിന്റെ കൈ ഈശോയുടെ കൈയിൽ വയ്ക്കുക; വഴി മുഴുവൻ അവിടുത്തോടൊപ്പം നടക്കുക."

ആദ്യം ഇംഗ്ലീഷ് പഠിക്കാൻ അവൾ അയർലണ്ടിലേക്കു പോയി. പിന്നെ ആഴ്ചകളോളം ഒരു വലിയ കപ്പലിൽ യാത്ര ചെയ്ത് ഇന്ത്യയിലെത്തി! ചെറുപുഷ്പമായ വിശുദ്ധ കൊച്ചുത്രേസ്യയുടെ പേരിൽ അവൾ ഒരു പുതിയ പേരും സ്വീകരിച്ചു: **സിസ്റ്റർ തെരേസ.**

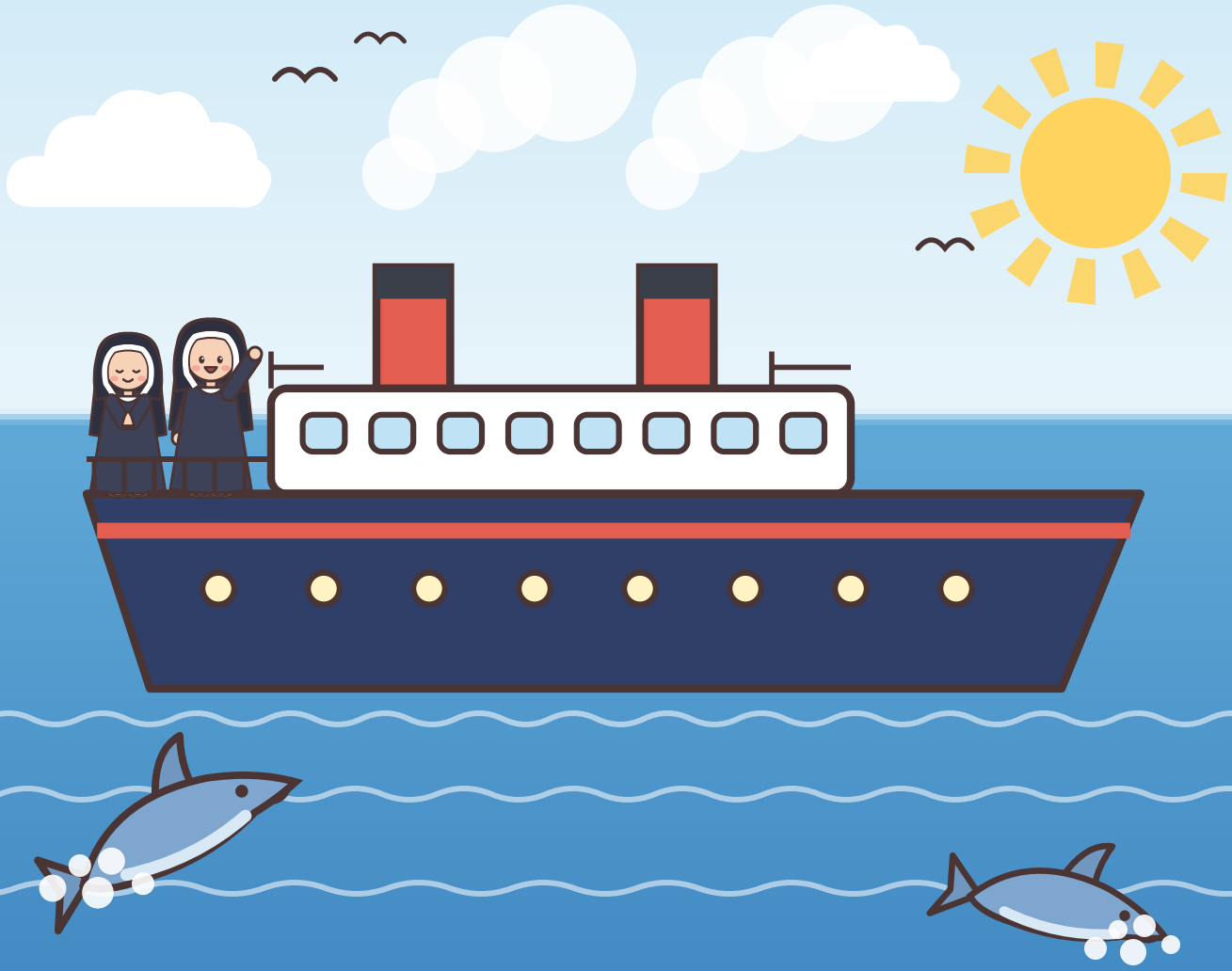

കൽക്കട്ട എന്ന വലിയ നഗരത്തിൽ സിസ്റ്റർ തെരേസ ഒരു അധ്യാപികയായി. ചരിത്രവും ഭൂമിശാസ്ത്രവും അവർ പഠിപ്പിച്ചു; എപ്പോഴും ദൈവസ്നേഹത്തെക്കുറിച്ചും പഠിപ്പിച്ചു. കുട്ടികൾക്ക് അവരെ വലിയ ഇഷ്ടമായിരുന്നു!

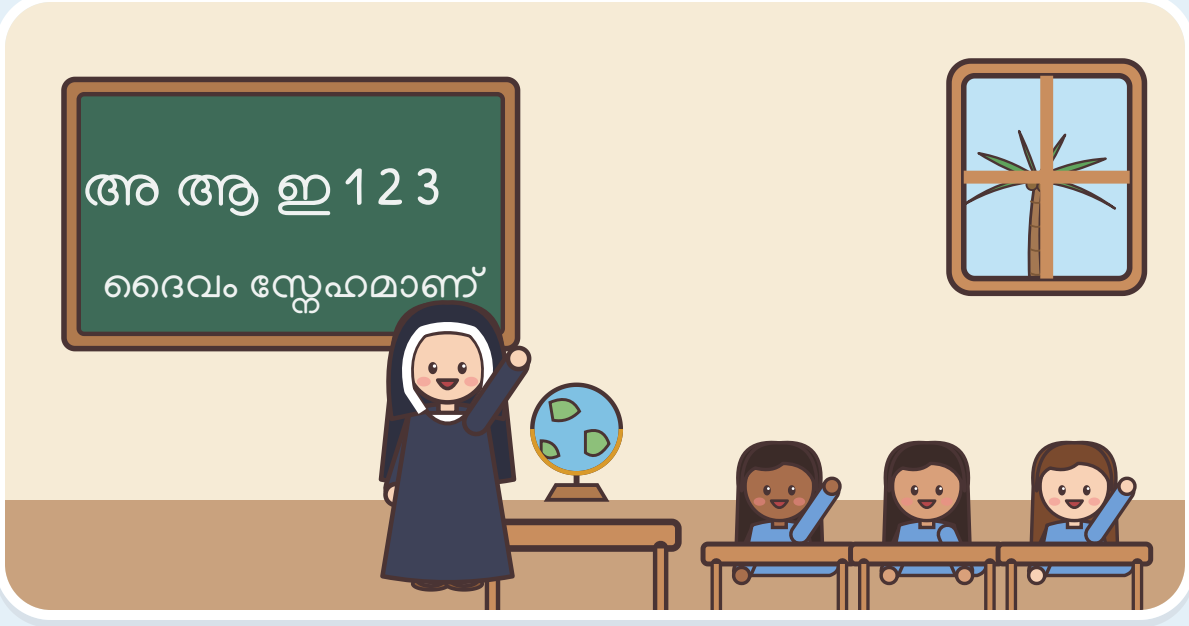



നമുക്കു പ്രാർത്ഥിക്കാം

ഈശോയേ, എന്റെ കൈ ഞാൻ അങ്ങയുടെ കൈയിൽ വയ്ക്കുന്നു. എല്ലാ ദിവസവും എന്നോടൊപ്പം നടക്കണമേ!

കഥ 3

തീവണ്ടിയിലെ ഒരു വിളി

ഡാർജിലിങ്ങിലേക്കുള്ള വഴിയിൽ, ഇന്ത്യ · 1946



ഒരു ദിവസം സിസ്റ്റർ തെരേസ മലകളിലേക്ക് ഒരു നീണ്ട തീവണ്ടിയാത്ര ചെയ്തു. **ചുക് ചുക്, ചുക് ചുക്!** പച്ചക്കുന്നുകളിലേക്കു നോക്കി അവർ ഹൃദയത്തിൽ ഈശോയോടു സംസാരിച്ചു.

അപ്പോൾ ഹൃദയത്തിന്റെ ആഴത്തിൽ ഈശോ അവരോടു സംസാരിച്ചു: "വരൂ, എന്റെ വെളിച്ചമാകൂ." ഏറ്റവും പാവപ്പെട്ടവരുടെ – വിശക്കുന്നവരുടെയും രോഗികളുടെയും ഒറ്റപ്പെട്ടവരുടെയും – അടുത്തു ചെന്ന് തന്റെ സ്നേഹം കാണിക്കണമെന്ന് ഈശോ ആഗ്രഹിച്ചു.





അങ്ങനെ ഇന്ത്യയിലെ പാവപ്പെട്ട സ്ത്രീകൾ ധരിച്ചിരുന്നതുപോലെ, നീലവരകളുള്ള ലളിതമായ ഒരു വെള്ളസാരി അവർ ധരിച്ചു. നീല മാതാവിന്റെ നിറമാണ്! പിന്നെ സഹായിക്കാൻ തയ്യാറായി അവർ നഗരത്തിലേക്ക് ഇറങ്ങി.





നമുക്കു പ്രാർത്ഥിക്കാം

ഈശോയേ, എന്റെ ഹൃദയത്തിൽ അങ്ങയുടെ സ്വരം കേൾക്കാൻ എന്നെ സഹായിക്കണമേ.

കഥ 4

നിലത്ത് ഒരു സ്കൂൾ

മോത്തിജിൽ, കൽക്കട്ട · 1948



കുട്ടികൾക്കു സ്കൂളില്ലാത്ത ഒരു സ്ഥലം മദർ തെരേസ കണ്ടു; അവിടെത്തന്നെ അവർ ഒരു സ്കൂൾ തുടങ്ങി! മേശകളും ബോർഡും ഉണ്ടായിരുന്നില്ല. ഒരു കമ്പുകൊണ്ട് മണ്ണിൽ അവർ അക്ഷരങ്ങൾ എഴുതി.

അടുത്ത ദിവസം കൂടുതൽ കുട്ടികൾ വന്നു... പിന്നെ കൂടുതൽ... കൂടുതൽ! അക്ഷരങ്ങളും സോപ്പുകൊണ്ടു കുളിക്കാനും ദൈവം അവരെ എത്ര സ്നേഹിക്കുന്നുവെന്നും അവർ പഠിപ്പിച്ചു. എല്ലാ ദിവസവും എല്ലാവർക്കും ഒരു കപ്പ് പാലും ഉണ്ടായിരുന്നു!



വൈകാതെ ചില യുവതികൾ അവരെ സഹായിക്കാൻ വന്നു. ചിലർ അവരുടെ പഴയ വിദ്യാർത്ഥിനികളായിരുന്നു! അവരും നീലവരകളുള്ള വെള്ളസാരി ധരിച്ചു. അവരെ ഒന്നിച്ച് **ഉപവിയുടെ മിഷനറിമാർ** എന്നു വിളിച്ചു.





നമുക്കു പ്രാർത്ഥിക്കാം

ഈശോയേ, ഞാൻ എവിടെയായിരുന്നാലും സന്തോഷമുള്ള ഒരു സഹായിയാകാൻ എന്നെ സഹായിക്കണമേ.

കഥ 5

സ്നേഹം നിറഞ്ഞ ഒരു വീട്

കൽക്കട്ട, ഇന്ത്യ · 1952



ഓരോ മനുഷ്യനും ദൈവത്തിനു വിലപ്പെട്ടവനാണെന്ന് മദർ തെരേസയ്ക്ക് അറിയാമായിരുന്നു. വഴിയരികിൽ രോഗികളും ഒറ്റയ്ക്കുമായ ആളുകളെ കണ്ടപ്പോൾ അവർ നിന്നു. അവരുടെ അടുത്തു മുട്ടുകുത്തി, കുടിക്കാൻ കൊടുത്തു, അവരുടെ കൈകൾ പിടിച്ചു.

അവർക്കായി **നിർമ്മൽ ഹൃദയ്** എന്ന ഒരു വീട് അവർ ഒരുക്കി – "നിർമ്മലഹൃദയം" എന്നാണ് അതിന്റെ അർത്ഥം. അവിടെ വൃത്തിയുള്ള കിടക്കയും ചൂടുള്ള ഭക്ഷണവും മരുന്നും ഒത്തിരി സ്നേഹവും ഉണ്ടായിരുന്നു. സ്നേഹിക്കപ്പെടുമ്പോൾ എല്ലാവർക്കും സുഖം തോന്നും!

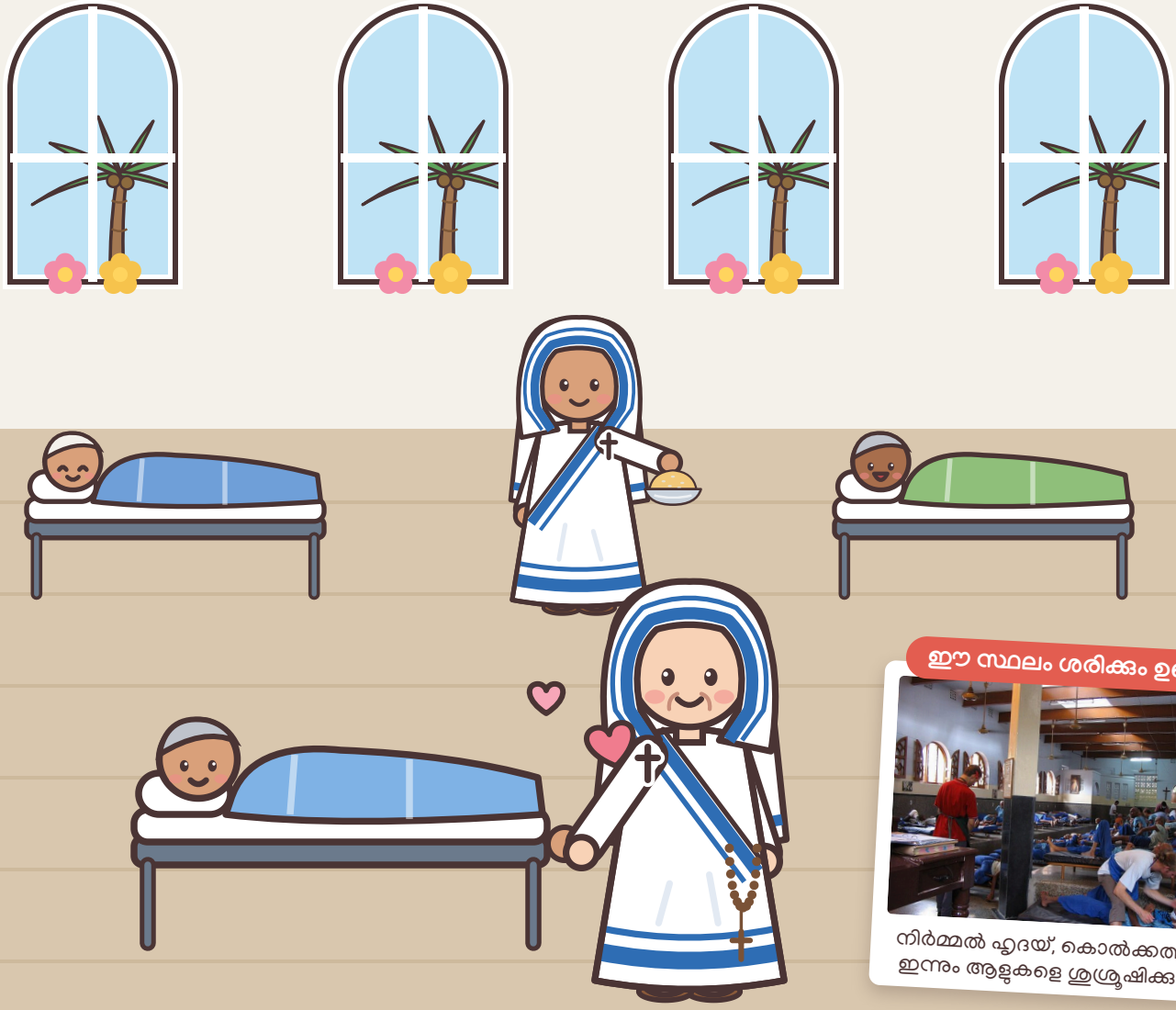

ഈ സ്ഥലം ശരിക്കും ഉണ്ട്!

നിർമ്മൽ ഹൃദയ്, കൊൽക്കത്ത – ഇന്നും ആളുകളെ ശുശ്രൂഷിക്കുന്നു

കുഞ്ഞുങ്ങൾക്കും കൊച്ചുകുട്ടികൾക്കുമായി അവർ ഒരു വീടും തുറന്നു. സിസ്റ്റർമാർ അവരെ ലാളിച്ചു, ഭക്ഷണം കൊടുത്തു, പാട്ടു പാടിക്കൊടുത്തു. പല കുട്ടികൾക്കും എന്നും സ്നേഹിക്കുന്ന പുതിയ കുടുംബങ്ങളെ കിട്ടി!





നമുക്കു പ്രാർത്ഥിക്കാം

ഈശോയേ, ഞാൻ കാണുന്ന എല്ലാവരോടും സൗമ്യതയും ദയയും കാണിക്കാൻ എന്നെ സഹായിക്കണമേ.

കഥ 6

പഞ്ചസാര കൊടുത്ത കുട്ടി

കൽക്കട്ട, ഇന്ത്യ



ഒരു ദിവസം കുട്ടികളുടെ പാലിൽ ഇടാൻ സിസ്റ്റർമാർക്കു പഞ്ചസാര കിട്ടിയില്ല. ഈ വാർത്ത പരന്നു; ഒരു കൊച്ചുകുട്ടി അതു കേട്ടു. അവനു നാലു വയസ്സേ ഉണ്ടായിരുന്നുള്ളൂ – ഒരുപക്ഷേ നിന്നെപ്പോലെ!

ആ കൊച്ചുകുട്ടി അമ്മയോടും അപ്പനോടും പറഞ്ഞു:
"മൂന്നു ദിവസം ഞാൻ പഞ്ചസാര കഴിക്കില്ല. മദർ തെരേസയുടെ കുട്ടികൾക്കായി ഞാൻ അതു മാറ്റിവയ്ക്കും!"

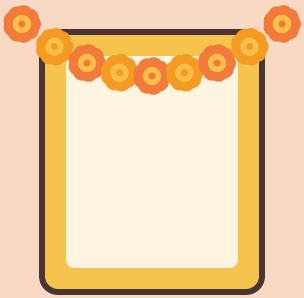

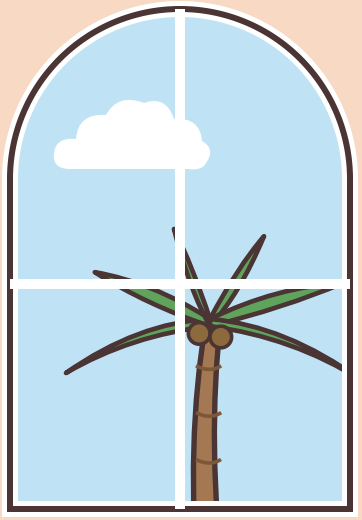



മൂന്നു ദിവസം കഴിഞ്ഞ് മാതാപിതാക്കൾ അവനെ മദർ തെരേസയുടെ അടുത്തു കൊണ്ടുവന്നു. അവരുടെ പേരു പറയാൻപോലും അവനു കഷ്ടിച്ചേ കഴിഞ്ഞുള്ളൂ; പക്ഷേ തന്റെ കൊച്ചു പഞ്ചസാരക്കുപ്പി അവൻ നീട്ടി. വലിയ സ്നേഹത്തോടെ കൊടുത്ത ഒരു കൊച്ചുസമ്മാനം!

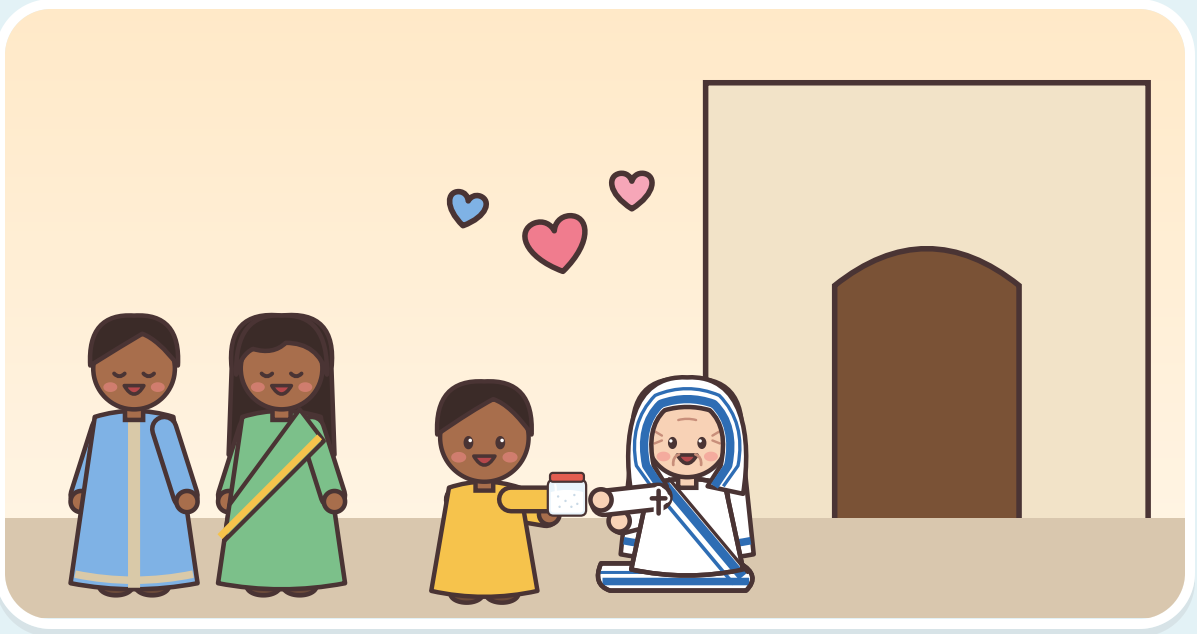



നമുക്കു പ്രാർത്ഥിക്കാം

ഈശോയേ, വലിയ, സന്തോഷമുള്ള ഹൃദയത്തോടെ കൊടുക്കാൻ എന്നെ സഹായിക്കണമേ.

കഥ 7

പങ്കുവയ്ക്കാൻ അരി

കൽക്കട്ട, ഇന്ത്യ



ഒരു വൈകുന്നേരം, ദിവസങ്ങളായി ഒന്നും കഴിക്കാത്ത എട്ടു കുട്ടികളുള്ള ഒരു കുടുംബത്തെക്കുറിച്ച് മദർ തെരേസ കേട്ടു. ഒരു വലിയ സഞ്ചി അരിയുമായി അവർ ഉടനെ അങ്ങോട്ടു ചെന്നു.

ആ അമ്മ അരിയിൽ പകുതി ഒരു പാത്രത്തിലാക്കി അയൽവീട്ടിലേക്കു കൊണ്ടുപോയി. "ഞങ്ങളുടെ അയൽക്കാർക്കും വിശക്കുന്നുണ്ട്," അവർ പറഞ്ഞു. മദർ തെരേസ അത്ഭുതപ്പെട്ടു. കുറച്ചേ ഉണ്ടായിരുന്നുള്ളൂവെങ്കിലും അവർ പങ്കുവച്ചു!





നമുക്കു പ്രാർത്ഥിക്കാം

നല്ല ദൈവമേ, എനിക്കു കുറച്ചേ ഉള്ളൂവെങ്കിലും പങ്കുവയ്ക്കാൻ എന്നെ സഹായിക്കണമേ.

കഥ 8

സമാധാനത്തിനുള്ള സമ്മാനം

ഓസ്ലോ, നോർവേ · 1979



മദർ തെരേസയുടെ സ്നേഹം ലോകം മുഴുവൻ പരന്നു. നോർവേയിൽ മഞ്ഞുപെയ്യുന്ന ഒരു ദിവസം അവർക്ക് ഒരു പ്രത്യേക സമ്മാനം ലഭിച്ചു: **സമാധാനത്തിനുള്ള നൊബേൽ സമ്മാനം**! പതിവുപോലെ ലളിതമായ സാരിയും ചെരിപ്പും ധരിച്ചാണ് അവർ വന്നത്.

അവർക്കായി വലിയൊരു ആഡംബരവിരുന്ന് ഒരുക്കാനിരുന്നു. പക്ഷേ ആ പണംകൊണ്ട് വിശക്കുന്നവർക്കു ഭക്ഷണം കൊടുക്കാൻ മദർ തെരേസ ആവശ്യപ്പെട്ടു. പങ്കുവയ്ക്കുന്നതായിരുന്നു അവർക്ക് ഏറ്റവും വലിയ സന്തോഷം!





നമുക്കു പ്രാർത്ഥിക്കാം

നല്ല ദൈവമേ, ഞാൻ കാണുന്ന എല്ലാവർക്കും എന്റെ പുഞ്ചിരി സമാധാനം നൽകട്ടെ.

അഞ്ചു കൊച്ചുവാക്കുകൾ

ഈശോയുടെ വാക്കുകൾ വിരലുകളിൽ
എണ്ണാൻ മദർ തെരേസയ്ക്ക് ഇഷ്ടമായിരുന്നു.



നിങ്ങൾ · അത് · എനിക്കു · തന്നെ · ചെയ്തു!

നാം ഒരാളെ സഹായിക്കുമ്പോൾ ഈശോയെത്തന്നെയാണ്
സഹായിക്കുന്നതെന്ന് അവിടുന്നു പറഞ്ഞു! നിന്റെ
കൈ ഉയർത്തി വാക്കുകൾ എണ്ണിനോക്കൂ. (മത്തായി 25:40)



മദർ തെരേസയോടൊപ്പം പ്രാർത്ഥിക്കാം

അവർക്ക് ഇഷ്ടമായിരുന്ന കൊച്ചുപ്രാർത്ഥനകൾ

മാതാവിനോടുള്ള അവരുടെ കൊച്ചുപ്രാർത്ഥന

ഈശോയുടെ അമ്മയായ മറിയമേ, ഇപ്പോൾ എനിക്ക് അമ്മയായിരിക്കണമേ. **ആമ്മേൻ.**

മദർ തെരേസയുടെ ഒരു കൊച്ചുപ്രാർത്ഥന

എന്റെ ഹൃദയത്തിലുള്ള ഈശോയേ, എന്നോടുള്ള അങ്ങയുടെ ആർദ്രമായ സ്നേഹത്തിൽ ഞാൻ വിശ്വസിക്കുന്നു. ഞാൻ അങ്ങയെ സ്നേഹിക്കുന്നു. **ആമ്മേൻ.**

കുഞ്ഞുങ്ങൾക്ക് ഒരു കുഞ്ഞുപ്രാർത്ഥന

സഹായിക്കാനും പങ്കിടാനും കൊച്ചുകൈകൾ,
എല്ലായിടത്തും വലിയ പുഞ്ചിരികൾ,
അങ്ങയോടുള്ള സ്നേഹം നിറഞ്ഞ ഹൃദയം –
ഈശോയേ, എന്നെ നന്മയിൽ വളർത്തണമേ!
ആമ്മേൻ.

കൊച്ചുകാര്യങ്ങൾ, വലിയ സ്നേഹം!

ഓരോ തവണ ചെയ്യുമ്പോഴും ഒരു ഹൃദയത്തിനു നിറം കൊടുക്കുക!

- ♡ എനിക്ക് ഒരാൾക്ക് ഒരു വലിയ പുഞ്ചിരി കൊടുക്കാം.
- ♡ എന്റെ പലഹാരമോ കളിപ്പാട്ടങ്ങളോ എനിക്കു പങ്കുവയ്ക്കാം.
- ♡ ആരും പറയാതെ എനിക്കു വീട്ടിൽ സഹായിക്കാം.
- ♡ ഒറ്റയ്ക്കായ ഒരാളോടൊപ്പം എനിക്കു കളിക്കാം.
- ♡ രോഗികൾക്കും സങ്കടമുള്ളവർക്കുംവേണ്ടി എനിക്കു പ്രാർത്ഥിക്കാം.

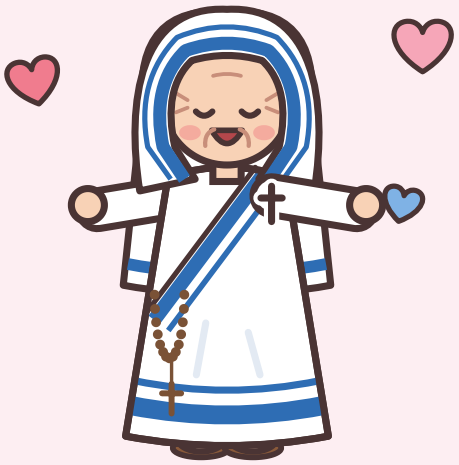

മദർ തെരേസയുടെ തിരുനാൾ



എല്ലാ വർഷവും സെപ്റ്റംബർ 5-ന് നാം **കൽക്കട്ടയിലെ വിശുദ്ധ മദർ തെരേസയുടെ** തിരുനാൾ ആഘോഷിക്കുന്നു. 2016-ൽ ഫ്രാൻസിസ് മാർപാപ്പ അവരെ വിശുദ്ധയായി പ്രഖ്യാപിച്ചു! നമുക്കും ഇങ്ങനെ ആഘോഷിക്കാം.



എല്ലാവർക്കും പുഞ്ചിരി കൊടുക്കുക



ഭക്ഷണമോ പലഹാരമോ പങ്കുവയ്ക്കുക



വെള്ളയും നീലയും ധരിക്കുക



ഒരു സ്നേഹക്കുറിപ്പ് വരയ്ക്കുക

മദർ തെരേസയ്ക്കു നിറം കൊടുക്കാം!



വലിയ സ്നേഹത്തോടെ കൊച്ചുകാര്യങ്ങൾ!

നിനക്കും ചെയ്യാം!



ലോകത്തിന് ഒരു സ്നേഹക്കത്ത് എഴുതുന്ന, ദൈവത്തിന്റെ കൈയിലെ ഒരു കൊച്ചുപെൻസിലാണ് താൻ എന്ന് മദർ തെരേസ പറഞ്ഞു. നിനക്കും ദൈവത്തിന്റെ കൊച്ചുപെൻസിലാകാം! ഓരോ പുഞ്ചിരിയും ആലിംഗനവും നല്ല വാക്കും അവിടുത്തെ സ്നേഹക്കത്തിന്റെ ഭാഗമാണ്.

നല്ല ദൈവമേ, മദർ തെരേസയെ തന്നതിനു നന്ദി. കൊച്ചുകാര്യങ്ങൾ വലിയ സ്നേഹത്തോടെ ചെയ്യാൻ എന്നെ സഹായിക്കണമേ. ആമ്മേൻ.

മുതിർന്നവർക്ക്

ഈ കഥകൾ എവിടെനിന്ന്: മദർ തെരേസയുടെ സ്വന്തം വാക്കുകളോടും കുടുംബാംഗങ്ങളുടെ ഓർമ്മകളോടും ചേർന്നുനിന്ന്, കൊച്ചുകുട്ടികൾക്കായി ലളിതമായും സൗമ്യമായും ഇവിടെ വീണ്ടും പറഞ്ഞിരിക്കുന്നു.

1. **കൊച്ചുപൂമൊട്ട്.** 1910 ഓഗസ്റ്റ് 26-ന് സ്കോപ്യെയിൽ ഒരു അൽബേനിയൻ കത്തോലിക്കാ കുടുംബത്തിൽ ആഞ്ചെസെ (ആഗ്നസ്) ഗോൺജ ബൊയാജിയു എന്ന പേരിൽ ജനിച്ചു. "ഗോൺജ" എന്നാൽ "പൂമൊട്ട്." അമ്മ ദ്രാന കുടുംബത്തിന്റെ തീൻമേശയിൽ പാവങ്ങൾക്കു ഭക്ഷണം കൊടുത്തിരുന്നതും "അവരിൽ ചിലർ നമ്മുടെ ബന്ധുക്കളാണ്; എന്നാൽ എല്ലാവരും നമ്മുടെ സ്വന്തം ആളുകളാണ്" എന്നു പറഞ്ഞിരുന്നതും സഹോദരൻ ലാസർ ഓർമ്മിച്ചു. അവരുടെ ഇടവകപ്പള്ളി ഉണ്ടായിരുന്നിടത്താണ് സ്മാരകഭവനം.

2. **ഇന്ത്യയിലേക്ക് ഒരു വലിയ യാത്ര.** 1928 സെപ്റ്റംബറിൽ അവർ വീടുവിട്ട് അയർലണ്ടിൽ ലൊറേറ്റോ സന്യാസിനീസമൂഹത്തിൽ ചേർന്നു; 1929 ജനുവരിയിൽ ഇന്ത്യയിലെത്തി. ലിസ്യുവിലെ വിശുദ്ധാ കൊച്ചുത്രേസ്യയുടെ പേരിൽ തെരേസ എന്ന പേരു സ്വീകരിച്ചു; കൽക്കട്ടയിലെ സെന്റ് മേരീസ് സ്കൂളിൽ വർഷങ്ങളോളം പഠിപ്പിച്ചു. അമ്മയുടെ യാത്രാമൊഴി: "നിന്റെ കൈ അവിടുത്തെ കൈയിൽ വയ്ക്കുക; വഴി മുഴുവൻ അവിടുത്തോടൊപ്പം നടക്കുക."

3. **തീവണ്ടിയിലെ ഒരു വിളി.** 1946 സെപ്റ്റംബർ 10-ന് ഡാർജിലിങ്ങിലേക്കുള്ള തീവണ്ടിയിൽവച്ച്, "വിളിക്കുള്ളിലെ വിളി" എന്ന് അവർ വിശേഷിപ്പിച്ച വിളി അവർക്കു ലഭിച്ചു. "വരൂ, എന്റെ വെളിച്ചമാകൂ" എന്നതാണ് *Come Be My Light* (2007) എന്ന പേരിൽ പ്രസിദ്ധീകരിച്ച അവരുടെ കത്തുകളിൽനിന്നാണ്. 1948-ൽ അവർ നീലക്കരയുള്ള വെള്ള പരുത്തിസാരി ധരിച്ചു.

4. **നിലത്ത് ഒരു സ്കൂൾ.** 1948 ഡിസംബറിൽ മോത്തിജിൽ ചേരിയിൽ അഞ്ചു കുട്ടികളെ പഠിപ്പിക്കാൻ തുടങ്ങി; ഒരു കമ്പുകൊണ്ട് നിലത്ത് അക്ഷരങ്ങൾ എഴുതി. അവരുടെ ആദ്യത്തെ അനുയായി ഒരു പഴയ വിദ്യാർത്ഥിനിയായിരുന്നു. 1950 ഒക്ടോബർ 7-ന് ഉപവിയുടെ മിഷനറിമാർ (Missionaries of Charity) സ്ഥാപിതമായി.

5. **സ്നേഹം നിറഞ്ഞ ഒരു വീട്.** രോഗികളും മരണാസന്നരുമായ പാവങ്ങൾക്കുള്ള ഭവനമായ നിർമ്മൽ ഹൃദയ് ("നിർമ്മലഹൃദയം") 1952-ൽ കാളിഘട്ടിൽ തുറന്നു; കുട്ടികൾക്കുള്ള ഭവനമായ ശിശുഭവൻ 1955-ലും.

6. **പഞ്ചസാര കൊടുത്ത കുട്ടി.** 1979-ലെ നൊബേൽ പ്രഭാഷണത്തിൽ മദർ തെരേസ ഈ കഥ പറഞ്ഞു: നാലു വയസ്സുള്ള ഒരു ഹിന്ദു ബാലൻ മൂന്നു ദിവസം പഞ്ചസാര കഴിക്കാതെ അത് അവരുടെ കുട്ടികൾക്കായി കൊണ്ടുവന്നു.

7. **പങ്കുവയ്ക്കാൻ അരി.** ഇതും നൊബേൽ പ്രഭാഷണത്തിൽനിന്ന്: എട്ടു കുട്ടികളുടെ അമ്മയായ ഒരു ഹിന്ദു സ്ത്രീ "അവർക്കും വിശക്കുന്നുണ്ട്" എന്നു പറഞ്ഞ് അരിയുടെ പകുതി മുസ്ലിം അയൽക്കാരുമായി പങ്കുവച്ചു.

8. **സമാധാനത്തിനുള്ള സമ്മാനം.** സമാധാനത്തിനുള്ള നൊബേൽ സമ്മാനം, ഓസ്ലോ, 1979 ഡിസംബർ 10. ആഘോഷവിരുന്ന് ഒഴിവാക്കി ആ പണം പാവങ്ങൾക്കു കൊടുക്കാൻ അവർ ആവശ്യപ്പെട്ടു. 1997 സെപ്റ്റംബർ 5-ന് അവർ മരിച്ചു; 2016 സെപ്റ്റംബർ 4-ന് ഫ്രാൻസിസ് മാർപാപ്പ അവരെ വിശുദ്ധയായി പ്രഖ്യാപിച്ചു. "കൊച്ചുപെൻസിൽ", "നിങ്ങൾ അത് എനിക്കുതന്നെ ചെയ്തു" (മത്തായി 25:40) എന്നിവ അവർക്ക് ഏറ്റവും ഇഷ്ടമുള്ള ഉപമകളായിരുന്നു.

ഫോട്ടോകൾ (വിക്കിമീഡിയ കോമൺസ്, പൊതുസഞ്ചയം / CC0): Memorial House of Mother Teresa, 2026.jpg — Julian Lupyan (CC0); Nirmal Hriday.JPG — Self (Mark Makowiecki) (പൊതുസഞ്ചയം); President Reagan Presents Mother Teresa with the Medal of Freedom at a White House Ceremony in the Rose Garden — White House Photographic Office (Reagan Library) (പൊതുസഞ്ചയം). മറ്റു ചിത്രങ്ങളെല്ലാം ഈ പുസ്തകത്തിനായി വരച്ചതാണ്.



കൽക്കട്ടയിലെ വിശുദ്ധ മദർ തെരേസേ,
ഞങ്ങൾക്കുവേണ്ടി പ്രാർത്ഥിക്കണമേ!

വിശുദ്ധ സഹായികൾ

www.catholicsundayschool.com