വിശുദ്ധ സഹായികൾ

വിശുദ്ധ അന്തോണീസ്

കണ്ടെത്തലിന്റെ വിശുദ്ധൻ

അന്തോണീസേ, തിരഞ്ഞു തരണേ!



Catholic Sunday School



ഈ പുസ്തകത്തിന്റെ ഉടമ:

_ _ _ _ _ _ _ _ _ _ _ _

വിശുദ്ധ അന്തോണീസിനെ അറിയാം!

ലില്ലി
നിർമ്മലഹൃദയം

ഉണ്ണീശോ
കൈകളിൽ എടുത്തു!

തവിട്ടുളോഹ
ഫ്രാൻസിസ്കൻ സന്യാസി

അരക്കയർ
മൂന്നു കെട്ട്, മൂന്നു വ്രതം



ദൈവത്തെക്കുറിച്ച് എല്ലാവരോടും പറയാൻ ഇഷ്ടമുള്ള ഫ്രാൻസിസ്കൻ സന്യാസിയായിരുന്നു വിശുദ്ധ അന്തോണീസ്. **കാണാതായവ കണ്ടെത്താൻ** സഹായിക്കുന്ന വിശുദ്ധനായി ഇന്ന് അദ്ദേഹം പ്രസിദ്ധനാണ്!

പാദുവായിലെ വിശുദ്ധ അന്തോണീസ് എന്നും വിളിക്കുന്നു

അന്തോണീസിന്റെ കൂടെ പോകാം!

കടൽത്തീരത്തുനിന്നു പാദുവവരെ നമുക്കും പോകാം!



1 കടൽത്തീരത്തെ ഫെർണാണ്ടോ

2 ഒരു പുതിയ പേര്

3 അപ്രതീക്ഷിത പ്രസംഗം

4 കേട്ടുനിന്ന മീനുകൾ

5 മുട്ടുകുത്തിയ കോവർകഴുത

6 കാണാതായ പുസ്തകം

7 മരവീടും ഉണ്ണീശോയും

കഥ 1

കടൽത്തീരത്തെ ഫെർണാണ്ടോ

ലിസ്ബൺ, പോർച്ചുഗൽ · ഏകദേശം 1200



പണ്ട്, കടൽത്തീരത്തുള്ള ലിസ്ബൺ നഗരത്തിൽ ഫെർണാണ്ടോ എന്നൊരു കുട്ടി ജീവിച്ചിരുന്നു. വലിയ കപ്പലുകൾ വരുന്നതും പോകുന്നതും നോക്കിനിൽക്കാൻ അവന് ഇഷ്ടമായിരുന്നു. എല്ലാറ്റിലുമുപരി, വീടിനടുത്തുള്ള കത്തീഡ്രലിൽ പ്രാർത്ഥിക്കാനായിരുന്നു അവന് ഏറ്റവും ഇഷ്ടം.

ഫെർണാണ്ടോ കത്തീഡ്രലിലെ സ്കൂളിൽ പഠിച്ചു. വായിക്കാനും പാടാനും പ്രാർത്ഥിക്കാനും അവൻ പഠിച്ചു. തന്റെ ജീവിതം മുഴുവൻ ദൈവത്തിനു കൊടുക്കാനായിരുന്നു അവന്റെ ഏറ്റവും വലിയ ആഗ്രഹം!





നമുക്കു പ്രാർത്ഥിക്കാം

നല്ല ദൈവമേ, പൂർണ്ണഹൃദയത്തോടെ
അങ്ങയെ സ്നേഹിക്കാൻ ഞാൻ
ആഗ്രഹിക്കുന്നു.

കഥ 2

ഒരു പുതിയ പേര്

കോയിംബ്ര, പോർച്ചുഗൽ · 1220



ഫെർണാണ്ടോ വളർന്ന് ഒരു സന്യാസിയായി. ഒരു ദിവസം കുറെ ഫ്രാൻസിസ്കൻ സഹോദരന്മാർ അവന്റെ വാതിൽക്കൽ വന്നു. ദരിദ്രരും സന്തോഷമുള്ളവരുമായ അവർ വിശുദ്ധ ഫ്രാൻസിസിനെ അനുഗമിച്ചവരായിരുന്നു. അവരെപ്പോലെയാകാൻ ഫെർണാണ്ടോ ആഗ്രഹിച്ചു!

അങ്ങനെ ഫെർണാണ്ടോ ഫ്രാൻസിസ്കൻ സന്യാസിയായി. തവിട്ടുളോഹയും അരക്കയറും ധരിച്ചു; ഒരു പുതിയ പേരും സ്വീകരിച്ചു: **അന്തോണീസ്**!

സ്വാഗതം, അന്തോണീസ് സഹോദരാ!



ദൂരദേശങ്ങളിലെ ആളുകളോട് ഈശോയെക്കുറിച്ചു പറയാൻ അന്തോണീസ് കപ്പൽ കയറി. പക്ഷേ അദ്ദേഹത്തിനു രോഗം പിടിപെട്ടു. മടക്കയാത്രയിൽ ഒരു വലിയ കാറ്റ് കപ്പലിനെ ഇറ്റലിവരെ കൊണ്ടുപോയി! ദൈവത്തിന് ഒരു പുതിയ പദ്ധതിയുണ്ടായിരുന്നു.

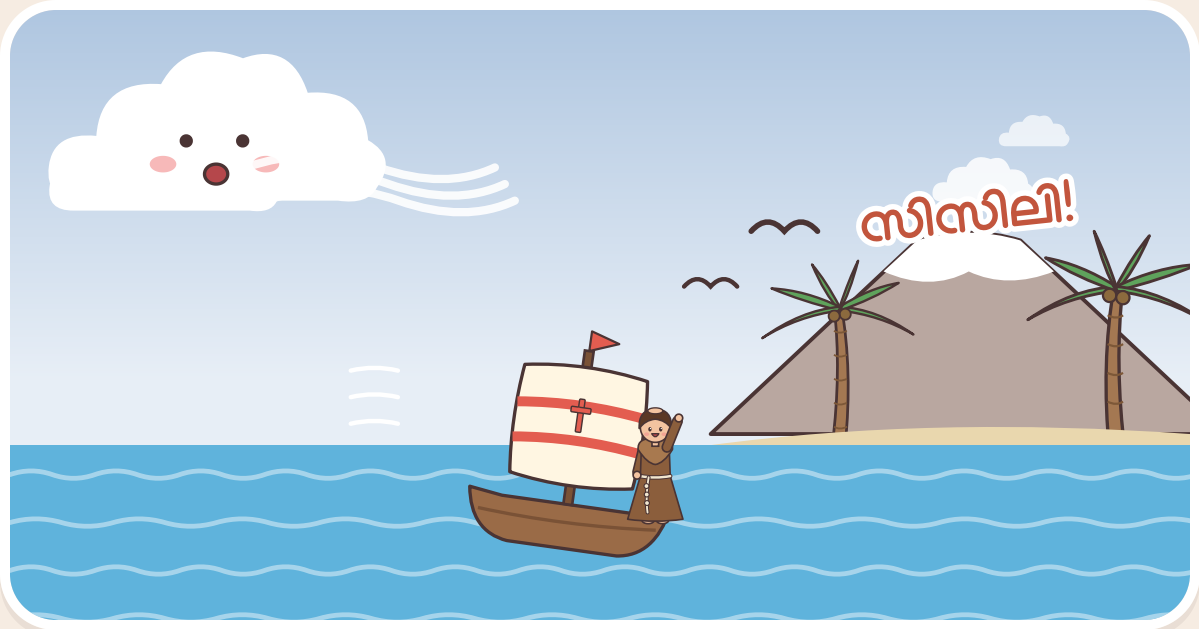



നമുക്കു പ്രാർത്ഥിക്കാം

ഈശോയേ, അങ്ങ് നയിക്കുന്നിടത്തെല്ലാം അങ്ങയെ അനുഗമിക്കാൻ എന്നെ സഹായിക്കണമേ.

കഥ 3

അപ്രതീക്ഷിത പ്രസംഗം

ഫോർലി, ഇറ്റലി · 1222



ഇറ്റലിയിൽ അന്തോണീസ് വളരെ ശാന്തനായി ജീവിച്ചു. അദ്ദേഹം പാത്രങ്ങൾ കഴുകി, നിലം അടിച്ചുവാരി, പ്രാർത്ഥിച്ചു. ദൈവത്തെക്കുറിച്ച് അദ്ദേഹത്തിന് എത്രമാത്രം അറിയാമെന്ന് ആർക്കും അറിയില്ലായിരുന്നു!

ഒരു ദിവസം, ഒരു വലിയ ആഘോഷത്തിനു പ്രസംഗിക്കാൻ ആരും തയ്യാറായിരുന്നില്ല. "അന്തോണീസ് സഹോദരാ, താങ്കൾ പ്രസംഗിക്കൂ!" അവർ പറഞ്ഞു. അന്തോണീസിന് അല്പം ലജ്ജ തോന്നി; പക്ഷേ അദ്ദേഹം സമ്മതിച്ചു.



അന്തോണീസ് സംസാരിച്ചപ്പോൾ എല്ലാവരും അത്ഭുതപ്പെട്ടു! ദൈവത്തെക്കുറിച്ചുള്ള അദ്ദേഹത്തിന്റെ വാക്കുകൾ ജ്ഞാനവും ഭംഗിയും നിറഞ്ഞതായിരുന്നു. അന്നുമുതൽ അദ്ദേഹം പ്രസംഗിക്കാൻ എല്ലായിടത്തും യാത്ര ചെയ്തു.





നമുക്കു പ്രാർത്ഥിക്കാം

പരിശുദ്ധാത്മാവേ, എന്റെ വാക്കുകളിലൂടെ ദൈവസ്നേഹം പങ്കുവയ്ക്കാൻ എന്നെ സഹായിക്കണമേ.

കഥ 4

കേട്ടുനിന്ന മീനുകൾ

റിമിനി, ഇറ്റലി



റിമിനി പട്ടണത്തിൽ പലരും അന്തോണീസ് പറയുന്നതു കേൾക്കാൻ തയ്യാറായില്ല. അവർ ഇറങ്ങിപ്പോയി! അപ്പോൾ അന്തോണീസ് കടൽക്കരയിലേക്കു പോയി.

“കടലിലെ മീനുകളേ, വന്നു ദൈവവചനം കേൾക്കുവിൻ!”
അദ്ദേഹം വിളിച്ചു. അവ വന്നു! നിരനിരയായി മീനുകൾ
വെള്ളത്തിനു മുകളിലേക്കു തല നീട്ടി കേട്ടുനിന്നു.



ആളുകൾ കാണാൻ ഓടിവന്നു. മീനുകൾ കേട്ടുനിൽക്കുന്നതു
കണ്ടപ്പോൾ അവരും കേൾക്കാൻ തീരുമാനിച്ചു;
അവരുടെ ഹൃദയങ്ങൾ ദൈവത്തിലേക്കു തിരിഞ്ഞു!





നമുക്കു പ്രാർത്ഥിക്കാം

നല്ല ദൈവമേ, പൂർണ്ണഹൃദയത്തോടെ
അങ്ങയെ കേൾക്കാൻ എന്നെ
സഹായിക്കണമേ.

കഥ 5

മുട്ടുകുത്തിയ കോവർകഴുത

ടുളൂസ്, ഫ്രാൻസ്



വിശുദ്ധ കുർബാനയിൽ ഈശോ ശരിക്കും സന്നിഹിതനാണെന്ന് ടുളൂസിലെ ഒരാൾ വിശ്വസിച്ചില്ല. "എന്റെ കോവർകഴുത ഈശോയെ വണങ്ങിയാൽ ഞാൻ വിശ്വസിക്കാം!" അയാൾ പറഞ്ഞു.

വിശന്നിരുന്ന ആ കോവർകഴുതയ്ക്ക് ഒരു വലിയ ബക്കറ്റ് ധാന്യം കൊടുത്തു. പക്ഷേ അതു ധാന്യത്തിന്റെ അടുത്തുകൂടെ നടന്ന് ഈശോയുടെ മുമ്പിൽ മുട്ടുകുത്തി! അയാൾ വിശ്വസിച്ചു; അയാൾക്കു വലിയ സന്തോഷമായി.

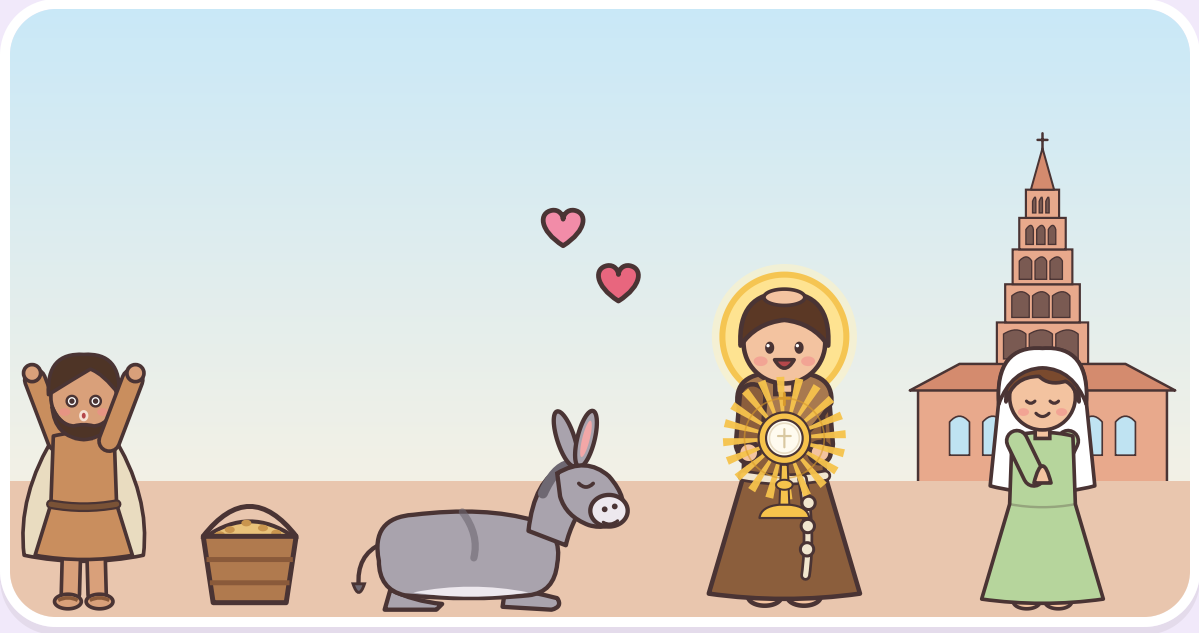



നമുക്കു പ്രാർത്ഥിക്കാം

ഈശോയേ, അങ്ങ് വിശുദ്ധ കുർബാനയിൽ ശരിക്കും ഉണ്ടെന്നു ഞാൻ വിശ്വസിക്കുന്നു.

കഥ 6

കാണാതായ പുസ്തകം

മോംപെല്ലിയെ, ഫ്രാൻസ് · ഏകദേശം 1224



പണ്ട് പുസ്തകങ്ങൾ വളരെ കുറവായിരുന്നു; വിലപിടിച്ചവയും. പ്രാർത്ഥനകളും പാട്ടുകളും പഠിപ്പിക്കാനുള്ള കുറിപ്പുകളും നിറഞ്ഞ ഒരു പ്രത്യേക പുസ്തകം അന്തോണീസിന് ഉണ്ടായിരുന്നു.

ഒരു രാത്രി ഒരു യുവസന്ന്യാസി ആ പുസ്തകം
എടുത്ത് ഓടിപ്പോയി! അന്തോണീസ് ദേഷ്യപ്പെട്ടില്ല.
അദ്ദേഹം മുട്ടുകുത്തി, പുസ്തകം തിരികെ
കിട്ടാൻ ദൈവത്തോടു സഹായം ചോദിച്ചു.



വൈകാതെ ആ യുവസന്യാസി പുസ്തകവുമായി തിരിച്ചുവന്നു. "എന്നോടു ക്ഷമിക്കണേ!" അയാൾ പറഞ്ഞു. ഒരു വലിയ പുഞ്ചിരിയോടെ അന്തോണീസ് അയാളോടു ക്ഷമിച്ചു. അതുകൊണ്ടാണ് കാണാതായവ കണ്ടെത്താൻ ആളുകൾ വിശുദ്ധ അന്തോണീസിനോടു സഹായം ചോദിക്കുന്നത്!





നമുക്കു പ്രാർത്ഥിക്കാം

വിശുദ്ധ അന്തോണീസേ, എനിക്കു നഷ്ടപ്പെട്ടതു കണ്ടെത്താനും ക്ഷമിക്കാനും എന്നെ സഹായിക്കണമേ.

കഥ 7

മരത്തിലെ മുറിയും ഉണ്ണീശോയും

കാമ്പോസാമ്പിയെറോ, പാദുവയ്ക്കടുത്ത് · 1231



അന്തോണീസ് ക്ഷീണിതനായപ്പോൾ കൂട്ടുകാർ ഒരു വലിയ വാൾനട്ട് മരത്തിനു മുകളിൽ അദ്ദേഹത്തിന് ഒരു കൊച്ചുമുറി പണിതു. അവിടെ ഇലകൾക്കും കിളികൾക്കും ഇടയിൽ അദ്ദേഹത്തിനു സമാധാനത്തോടെ പ്രാർത്ഥിക്കാമായിരുന്നു.

ഒരു രാത്രി, കൂട്ടുകാരനായ തീസോ പ്രഭു അന്തോണീസിന്റെ ജനലിലൂടെ ഒരു തിളങ്ങുന്ന പ്രകാശം കണ്ടു. അദ്ദേഹം അകത്തേക്കു നോക്കി: അന്തോണീസ് ഉണ്ണീശോയെ കൈകളിൽ എടുത്തിരിക്കുന്നു!



വൈകാതെ ഈശോ അന്തോണീസിനെ സ്വർഗ്ഗത്തിലേക്കു കൊണ്ടുപോയി. ഇന്നു ലോകമെങ്ങും ആളുകൾ അദ്ദേഹത്തിന്റെ സഹായം ചോദിക്കുന്നു; വിശക്കുന്നവരുമായി **വിശുദ്ധ അന്തോണീസിന്റെ അപ്പം** പങ്കുവയ്ക്കുന്നു.





നമുക്കു പ്രാർത്ഥിക്കാം

വിശുദ്ധ അന്തോണീസേ, ഈശോയെ സ്നേഹിക്കാനും പാവങ്ങളുമായി പങ്കുവയ്ക്കാനും എന്നെ സഹായിക്കണമേ.



അന്തോണീസിനോട് ഒരു പ്രാർത്ഥന

നമുക്ക് ഒന്നിച്ചു പ്രാർത്ഥിക്കാം!

ഈശോയുടെ കൂട്ടുകാരനായ വിശുദ്ധ അന്തോണീസേ, അങ്ങ് ദൈവവചനം സ്നേഹിച്ചു; മീനുകളോടുപോലും അതു പങ്കുവച്ചു! ഈശോയെ കേൾക്കാനും വിശക്കുന്നവരുമായി പങ്കുവയ്ക്കാനും ക്ഷമിക്കാനും എന്നെ സഹായിക്കണമേ. എന്തെങ്കിലും നഷ്ടപ്പെടുമ്പോൾ ശാന്തമായി, ശ്രദ്ധയോടെ തിരയാൻ എന്നെ സഹായിക്കണമേ. എല്ലാറ്റിലുമുപരി, ഈശോയിലേക്കുള്ള വഴി കണ്ടെത്താൻ എന്നെ സഹായിക്കണമേ. **ആമ്മേൻ.**

കുഞ്ഞുങ്ങൾക്ക് ഒരു കുഞ്ഞുപ്രാർത്ഥന

അന്തോണീസേ, നല്ലവനേ,
കാണാതായതു കാട്ടിത്തരണേ!
തിരയാനും പ്രാർത്ഥിക്കാനും,
എന്നും ദൈവത്തെ കണ്ടെത്താനും സഹായിക്കണേ!
ആമ്മേൻ.

അന്തോണീസിനെ സഹായിക്കാം!





1 ടെഡി ബെയർ



2 താക്കോലുകൾ



2 സോക്സുകൾ



1 കണ്ണട



1 പന്ത്



3 മീനുകൾ



1 പുസ്തകം



1 പൂച്ചക്കുട്ടി

വിശുദ്ധ അന്തോണീസിനെപ്പോലെ ആകാം!

ഓരോ തവണ ചെയ്യുമ്പോഴും ഒരു മീനിനു നിറം കൊടുക്കുക!

- ആരെങ്കിലും സംസാരിക്കുമ്പോൾ എനിക്കു ശ്രദ്ധിച്ചു കേൾക്കാം.
- എന്റെ ഭക്ഷണം ഒരാളുമായി എനിക്കു പങ്കുവയ്ക്കാം.
- എനിക്കു ക്ഷമ ചോദിക്കാം, ക്ഷമിക്കാം.
- കാണാതായവ എനിക്കു ശ്രദ്ധയോടെ തിരയാം.
- ഒരു കൂട്ടുകാരനോട് എനിക്ക് ഈശോയെക്കുറിച്ചു പറയാം!



വിശുദ്ധ അന്തോണീസിന്റെ തിരുനാൾ

ജൂൺ

13

എല്ലാ വർഷവും ജൂൺ 13-ന്, കാണാതായവ കണ്ടെത്താൻ സഹായിക്കുന്ന വിശുദ്ധ അന്തോണീസിന്റെ തിരുനാൾ സഭ ആഘോഷിക്കുന്നു. നമുക്കും ഇങ്ങനെ ആഘോഷിക്കാം!



ഒരാളുമായി അപ്പം പങ്കുവയ്ക്കുക



ഒളിച്ചുവച്ചതു കണ്ടുപിടിക്കുന്ന കളി കളിക്കുക

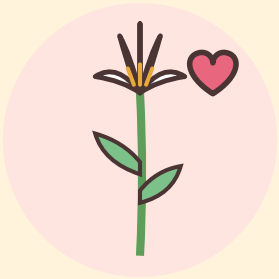

ഈശോയ്ക്ക് ഒരു പൂവ് പറിക്കുക

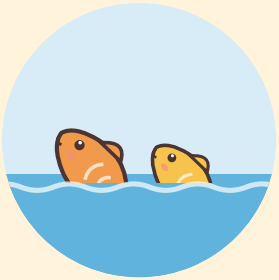

കുളത്തിലെ മീനുകളെ കാണുക

വിശുദ്ധ അന്തോണീസിനു നിറം കൊടുക്കാം!



സ്നേഹത്തോടെ ചുറ്റും നോക്കാം!

നിനക്കും സഹായിയാകാം!



കാണാതായവ മാത്രമല്ല, ഈശോയിലേക്കുള്ള വഴിയും
കണ്ടെത്താൻ വിശുദ്ധ അന്തോണീസ് സഹായിക്കുന്നു!
കേൾക്കുകയും പങ്കുവയ്ക്കുകയും ക്ഷമിക്കുകയും ചെയ്യുമ്പോൾ നീയും
അദ്ദേഹത്തെപ്പോലെയാകുന്നു. അദ്ദേഹം നിന്നോടൊപ്പമുണ്ട്!

ഈശോയേ, വിശുദ്ധ അന്തോണീസിനു നന്ദി. എന്നും
അങ്ങയിലേക്കുള്ള വഴി കണ്ടെത്താൻ എന്നെ സഹായിക്കണമേ.
ആമ്മേൻ.

മുതിർന്നവർക്ക്

ഈ കഥകൾ വിശുദ്ധ അന്തോണീസിന്റെ ആദ്യകാല ജീവചരിത്രങ്ങളിൽനിന്നും *വിശുദ്ധ ഫ്രാൻസിസിന്റെ കൊച്ചുപൂക്കൾ* എന്ന ഗ്രന്ഥത്തിൽനിന്നുമാണ്; കൊച്ചുകുട്ടികൾക്കായി ലളിതമായും സൗമ്യമായും ഇവിടെ വീണ്ടും പറഞ്ഞിരിക്കുന്നു.

1. **കടൽത്തീരത്തെ ഫെർണാണ്ടോ.** ഫെർണാണ്ടോ മാർട്ടിൻസ് ദെ ബുല്യോയിൻസ് ഏകദേശം 1195-ൽ ലിസ്ബണിൽ ജനിച്ചു; അവിടത്തെ കത്തീഡ്രൽ സ്കൂളിൽ പഠിച്ചു.

2. **ഒരു പുതിയ പേര്.** ഏകദേശം പതിനഞ്ചാം വയസ്സിൽ അദ്ദേഹം വിശുദ്ധ അഗസ്റ്റിന്റെ നിയമമനുസരിച്ചു ജീവിക്കുന്ന കാനൻ സന്യാസസമൂഹത്തിൽ ചേർന്നു; പിന്നീട് കോയിംബ്രയിലെ സാന്താ ക്രൂസ് ആശ്രമത്തിലേക്കു മാറി. മൊറോക്കോയിലെ ഫ്രാൻസിസ്കൻ രക്തസാക്ഷികളിൽനിന്നു പ്രചോദനം ഉൾക്കൊണ്ട് 1220-ൽ ഫ്രാൻസിസ്കൻ സഭയിൽ ചേർന്ന് അന്തോണീസ് എന്ന പേരു സ്വീകരിച്ചു. മൊറോക്കോയിലേക്കു കപ്പൽ കയറിയെങ്കിലും രോഗിയായി; മടക്കയാത്രയിൽ ഒരു കൊടുങ്കാറ്റ് കപ്പലിനെ സിസിലിയിലെത്തിച്ചു.

3. **അപ്രതീക്ഷിത പ്രസംഗം.** 1221-ൽ അസ്സീസിയിലെ സഹോദരന്മാരുടെ വലിയ സമ്മേളനത്തിനു ശേഷം അദ്ദേഹം മോന്തെപാവോലോയിലെ ആശ്രമത്തിൽ ശാന്തമായി ജീവിച്ചു. 1222-ൽ ഫോർലിയിൽ ഒരു പട്ടംകൊടുക്കൽ ആരും പ്രസംഗം ഒരുക്കിയിരുന്നില്ല; സംസാരിക്കാൻ ആവശ്യപ്പെട്ടപ്പോൾ അദ്ദേഹം എല്ലാവരെയും അത്ഭുതപ്പെടുത്തി. പിന്നീട് സഹോദരന്മാരെ ദൈവശാസ്ത്രം പഠിപ്പിക്കാൻ വിശുദ്ധ ഫ്രാൻസിസ് അദ്ദേഹത്തോട് ആവശ്യപ്പെട്ടു.

4. **കേട്ടുനിന്ന മീനുകൾ.** *വിശുദ്ധ ഫ്രാൻസിസിന്റെ കൊച്ചുപൂക്കൾ* പറയുന്നത്: റിമിനിയിലെ ആളുകൾ അദ്ദേഹത്തെ കേൾക്കാൻ തയ്യാറാകാതിരുന്നപ്പോൾ അദ്ദേഹം കരയിൽനിന്നു മീനുകളോടു പ്രസംഗിച്ചു; അവ നിരനിരയായി കേൾക്കാൻ കൂടി; പട്ടണവാസികൾ മാനസാന്തരപ്പെട്ടു.

5. **മുട്ടുകുത്തിയ കോവർകഴുത.** സാധാരണ ടൂളൂസിൽ നടന്നതായി പറയുന്ന ഒരു പാരമ്പര്യകഥ (റിമിനി എന്നോ ബൂർഷ് എന്നോ ചിലർ പറയുന്നു). വിശുദ്ധ കുർബാനയിലെ ഈശോയുടെ യഥാർത്ഥ സാന്നിധ്യത്തെ സംശയിച്ച ഒരാൾ, പട്ടിണിക്കിട്ട തന്റെ കോവർകഴുത തീറ്റ തിന്നുന്നതിനു പകരം വിശുദ്ധ കുർബാനയുടെ മുമ്പിൽ മുട്ടുകുത്തിയാൽ വിശ്വസിക്കാമെന്നു പറഞ്ഞു; അതു മുട്ടുകുത്തി.

6. **കാണാതായ പുസ്തകം.** ഏകദേശം 1224-ൽ മോംപെല്ലിയെയിൽ, സഭ വിട്ടുപോയ ഒരു നവസന്യാസി അന്തോണീസിന്റെ പഠിപ്പിക്കൽ കുറിപ്പുകൾ നിറഞ്ഞ സങ്കീർത്തനപുസ്തകം കൊണ്ടുപോയി. അന്തോണീസ് പ്രാർത്ഥിച്ചു; നവസന്യാസി അതു തിരികെ കൊണ്ടുവന്നു. കാണാതായവയുടെ മധ്യസ്ഥനായി അദ്ദേഹം അറിയപ്പെടാൻ കാരണം ഇതാണ്.

7. **മരത്തിലെ മുറിയും ഉണ്ണീശോയും.** 1231-ൽ, അദ്ദേഹത്തിന്റെ അവസാന ആഴ്ചകളിൽ, കാമ്പോസാമ്പിയെറോയിൽ ഒരു വാൾനട്ട് മരത്തിൽ തീസോ പ്രഭു അദ്ദേഹത്തിന് ഒരു മുറി പണിതുകൊടുത്തു; അദ്ദേഹം ഉണ്ണീശോയെ കൈകളിൽ എടുത്തിരിക്കുന്നതു പ്രഭു കണ്ടുവെന്നു പറയപ്പെടുന്നു. ഏകദേശം മുപ്പത്താറാം വയസ്സിൽ, 1231 ജൂൺ 13-ന് പാദുവയ്ക്കടുത്ത് അന്തോണീസ് മരിച്ചു; ഒരു വർഷത്തിനുള്ളിൽ വിശുദ്ധനായി പ്രഖ്യാപിക്കപ്പെട്ടു. 'വിശുദ്ധ അന്തോണീസിന്റെ അപ്പം' എന്ന പേരിൽ പാവങ്ങൾക്കു നൽകുന്ന ദാനം അദ്ദേഹത്തിന്റെ ഓർമ്മയാണ്. 1946-ൽ അദ്ദേഹത്തെ വേദപാരംഗതനായി പ്രഖ്യാപിച്ചു.

ഈ പുസ്തകത്തിലെ ചിത്രങ്ങളെല്ലാം ഇതിനായി വരച്ചതാണ്.



വിശുദ്ധ അന്തോണീസേ,
ഞങ്ങൾക്കുവേണ്ടി പ്രാർത്ഥിക്കണമേ!

വിശുദ്ധ സഹായികൾ

www.catholicsundayschool.com