വിശുദ്ധ സഹായികൾ

വിശുദ്ധ കാർലോ അക്കുത്തിസ്

ഷൂസിട്ട വിശുദ്ധൻ

ഈശോ എന്റെ ഉറ്റ കൂട്ടുകാരൻ!



Catholic Sunday School



ഈ പുസ്തകത്തിന്റെ ഉടമ:

_ _ _ _ _ _ _ _ _ _ _ _

വിശ്രുദ്ധ കാർലോയെ അറിയാം!

വലിയ ചിരി
ഈശോ ഉറ്റ കൂട്ടുകാരൻ!

ലാപ്ടോപ്പ്
കമ്പ്യൂട്ടർ ഇഷ്ടം!

ഷൂസ്
നിന്നെപ്പോലെ!

ഫുട്ബോൾ
കളിക്കാൻ ഇഷ്ടം!



ഫുട്ബോളും വീഡിയോ ഗെയിമുകളും തന്റെ നായ്ക്കളെയും കമ്പ്യൂട്ടറുകളെയും ഇഷ്ടപ്പെട്ട ഇറ്റലിക്കാരനായ ഒരു കുട്ടിയായിരുന്ന വിശ്രുദ്ധ കാർലോ അക്കുത്തിസ്. എല്ലാറ്റിലുമുപരി അവൻ **ഈശോയെ** സ്നേഹിച്ചു!

ജീൻസും ഷൂസുമിട്ട ഒരു വിശ്രുദ്ധൻ!

കാർലോയുടെ കൂടെ പോകാം!

കാർലോയുടെ സന്തോഷയാത്രയിൽ നമുക്കും കൂടാം.



7 വിശുദ്ധന്റെ ഷൂസ്

6 കമ്പ്യൂട്ടർ മിടുക്കൻ

5 സ്ലീപ്പിങ് ബാഗും സാൻഡ്‌വിച്ചും

4 എല്ലാവരുടെയും കൂട്ടുകാരൻ

1 ഹലോ, ഈശോയേ!

2 സ്വർഗ്ഗ ഹൈവേ

3 കാർലോയുടെ മൃഗക്കുട്ടുകാർ

കഥ 1

ഹലോ, ഈശോയേ!

മിലാൻ, ഇറ്റലി · 1990-കൾ



ഇറ്റലിയിലെ തിരക്കുള്ള വലിയ നഗരമായ മിലാനിലാണ് കാർലോ വളർന്നത്. കുട്ടിയായിരിക്കുമ്പോൾ, ഒരു പള്ളിയുടെ മുമ്പിലൂടെ പോകുമ്പോഴെല്ലാം അവൻ അമ്മയുടെ കൈ പിടിച്ചുവലിക്കും: "നമുക്ക് അകത്തുകയറി ഈശോയ്ക്ക് ഹലോ പറയാം!"

അകത്തു കയറി കാർലോ മുട്ടുകുത്തി, ഈശോ വസിക്കുന്ന സ്വർണ്ണസക്രാരിയെ നോക്കി കൈവീശി. ഈശോ ശരിക്കും അവിടെയുണ്ടെന്നും തന്നെ ഒത്തിരി ഒത്തിരി സ്നേഹിക്കുന്നുണ്ടെന്നും അവന് അറിയാമായിരുന്നു!



പാർക്കിൽവച്ച് കാർലോ കൊച്ചുപൂക്കൾ പറിച്ച് പരിശുദ്ധ അമ്മയ്ക്കു കൊടുത്തു. ചെറുപ്പത്തിലേ കാർലോയുടെ ഹൃദയം സ്നേഹം നിറഞ്ഞതായിരുന്നു!

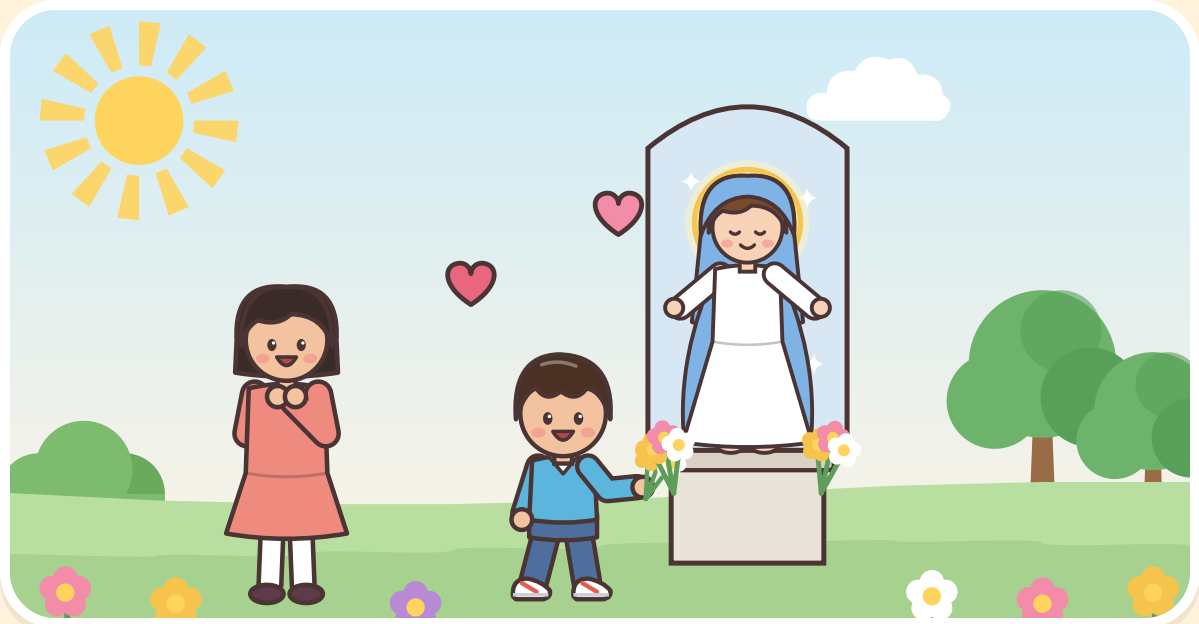



നമുക്കു പ്രാർത്ഥിക്കാം

ഹലോ, ഈശോയേ! എന്റെ ഏറ്റവും നല്ല കൂട്ടുകാരനായതിനു നന്ദി.

കഥ 2

സ്വർഗ്ഗത്തിലേക്കുള്ള എന്റെ ഹൈവേ

പെരേഗോ, ഇറ്റലി · 1998



ഏഴു വയസ്സായപ്പോൾ ഒരു കുന്നിൻമുകളിലെ കൊച്ചുപള്ളിയിൽവച്ച് കാർലോ ആദ്യകുർബാന സ്വീകരിച്ചു. കാർലോയ്ക്ക് എന്തു സന്തോഷമായിരുന്നെന്നോ! ഈശോ വളരെ പ്രത്യേകമായ ഒരു വിധത്തിൽ അവന്റെ അടുത്തുവന്നു.

അതിനുശേഷം കഴിയുന്ന എല്ലാ ദിവസവും കാർലോ വിശുദ്ധ കുർബാനയിൽ പങ്കെടുത്തു. അവൻ പറഞ്ഞു: "വിശുദ്ധ കുർബാനയാണ് സ്വർഗ്ഗത്തിലേക്കുള്ള എന്റെ ഹൈവേ!" ഈശോയോട് അടുത്തിരിക്കുന്നതായിരുന്നു ഏറ്റവും നല്ല വഴി.



കാർലോയുടെ അമ്മ അധികം പള്ളിയിൽ പോകാറില്ലായിരുന്നു. പക്ഷേ ഈശോയെക്കുറിച്ച് കാർലോ ഒരുപാടു ചോദ്യങ്ങൾ ചോദിച്ചതുകൊണ്ട് അമ്മയും പഠിക്കാൻ തുടങ്ങി! വൈകാതെ കുടുംബം മുഴുവൻ ഒന്നിച്ചു പ്രാർത്ഥിക്കാൻ തുടങ്ങി.

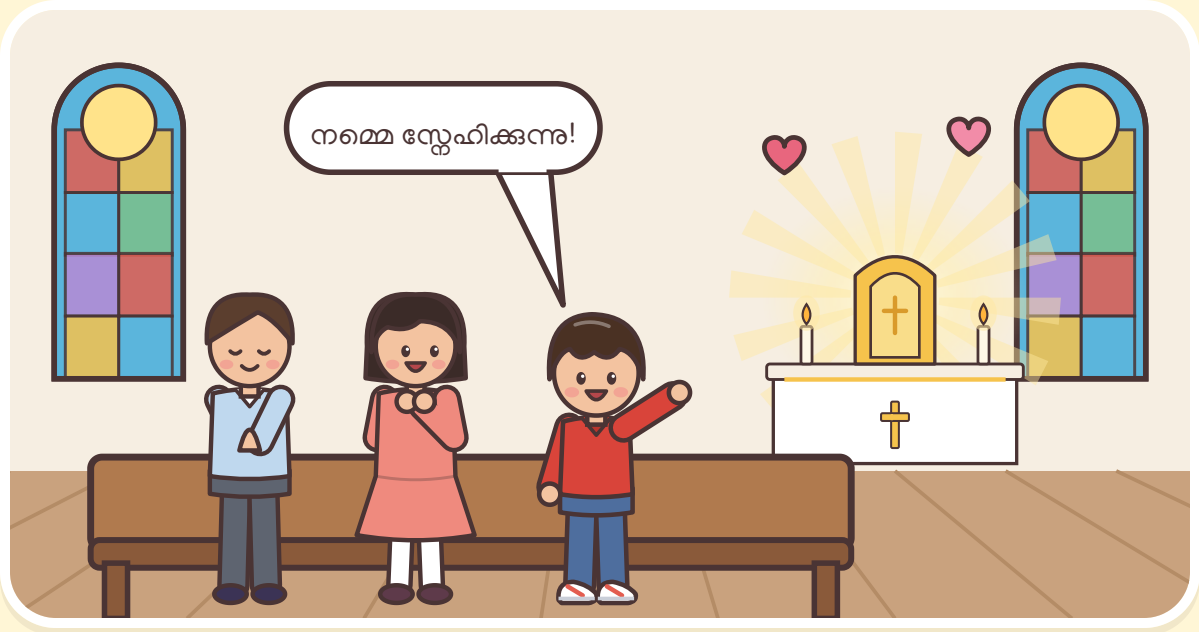



നമുക്കു പ്രാർത്ഥിക്കാം

ഈശോയേ, വിശുദ്ധ കുർബാനയിൽ ഞങ്ങളോടൊപ്പം വസിക്കുന്നതിനു നന്ദി.

കഥ 3

കാർലോയുടെ മൃഗക്കൂട്ടുകാർ

മിലാൻ, ഇറ്റലി



കാർലോയ്ക്ക് മൃഗങ്ങളെ വലിയ ഇഷ്ടമായിരുന്നു! വീട്ടിൽ നാലു നായ്ക്കളും രണ്ടു പൂച്ചകളും കുറെ സ്വർണ്ണമീനുകളും ഉണ്ടായിരുന്നു. അവൻ അവയ്ക്ക് തീറ്റ കൊടുത്തു, നടക്കാൻ കൊണ്ടുപോയി, ഒത്തിരി ലാളിച്ചു.

കാർലോ തന്റെ വളർത്തുമൃഗങ്ങളുടെ രസമുള്ള സിനിമകൾ ഉണ്ടാക്കി! അവ ഓടുന്നതും ചാടുന്നതും പന്തിനു പിന്നാലെ പായുന്നതും അവൻ ഷൂട്ട് ചെയ്തു. പിന്നെ കുടുംബം മുഴുവൻ അതു കണ്ടു ചിരിച്ചു.





നമുക്കു പ്രാർത്ഥിക്കാം

ദൈവമേ, അങ്ങു സൃഷ്ടിച്ച എല്ലാ മൃഗങ്ങൾക്കും നന്ദി!

കഥ 4

എല്ലാവരുടെയും കൂട്ടുകാരൻ

മിലാൻ, ഇറ്റലി · സ്കൂളിൽ



സ്കൂളിൽ കാർലോയ്ക്ക് ഒരുപാടു കൂട്ടുകാരുണ്ടായിരുന്നു. ഒറ്റയ്ക്കിരിക്കുന്നവരെയും മറ്റുള്ളവർ കളിയാക്കുന്നവരെയും അവൻ എപ്പോഴും ശ്രദ്ധിച്ചു; അവരുടെ കൂട്ടുകാരനായി.

“വാ, ഞങ്ങളുടെ കൂടെ കളിക്കാം!” വലിയ പുഞ്ചിരിയോടെ കാർലോ പറയും. കളിയാക്കപ്പെടുന്നവരുടെ കൂടെ അവൻ നിന്നു; ആരും ഒറ്റപ്പെടാതിരിക്കാൻ ശ്രദ്ധിച്ചു.



ഒന്നിച്ചു ഗൃഹപാഠം ചെയ്യാൻ കാർലോ കൂട്ടുകാരെ വീട്ടിലേക്കു വിളിച്ചു. അമ്മ പലഹാരങ്ങൾ കൊണ്ടുവന്നു; കമ്പ്യൂട്ടറിൽ കാർലോ എല്ലാവരെയും സഹായിച്ചു. കാർലോയുടെ കൂടെ എല്ലാവർക്കും സ്വന്തം വീടുപോലെ തോന്നി!

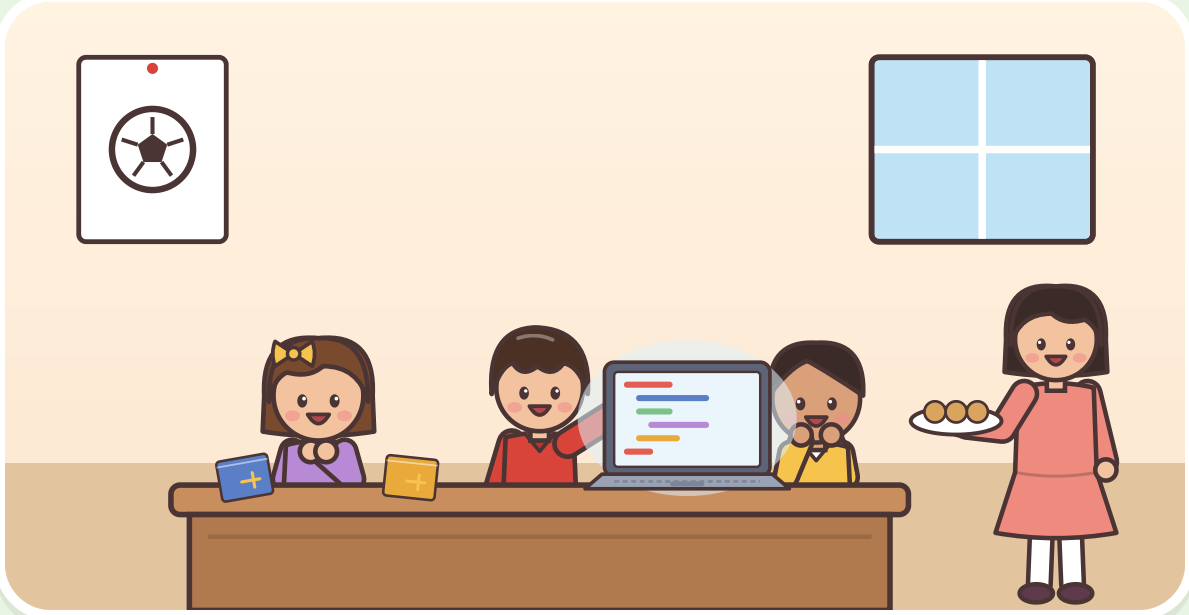



നമുക്കു പ്രാർത്ഥിക്കാം

ഈശോയേ, ഒറ്റപ്പെട്ടുപോയെന്നു തോന്നുന്ന കൂട്ടുകാരെ ശ്രദ്ധിക്കാൻ എന്നെ സഹായിക്കണമേ.

കഥ 5

സ്ലീപ്പിങ് ബാഗുകളും സാൻഡ്‌വിച്ചുകളും

മിലാൻ, ഇറ്റലി



നഗരത്തിൽ വീടില്ലാത്ത ആളുകളെ കാർലോ കണ്ടു.
ചിലർ തണുപ്പുള്ള രാത്രികളിൽപ്പോലും പുറത്ത് ഉറങ്ങി.
അവരെ സഹായിക്കാൻ കാർലോ ആഗ്രഹിച്ചു.

അങ്ങനെ കാർലോ തന്റെ പോക്കറ്റ്മണി സൂക്ഷിച്ചുവച്ച് സ്ലീപ്പിങ് ബാഗുകൾ വാങ്ങി. സാൻഡ്വിച്ചുകളും ചൂടുള്ള പാനീയങ്ങളും കൊണ്ടുകൊടുത്തു. എപ്പോഴും അവൻ നിന്ന് അവരോടു സംസാരിക്കുകയും പുഞ്ചിരിക്കുകയും ചെയ്തു.



ഒരിക്കൽ അമ്മ കാർലോയ്ക്ക് ഒരു ജോടി ഷൂസുകൂടി വാങ്ങാൻ ആഗ്രഹിച്ചു. "പക്ഷേ എനിക്ക് ഒരു ജോടി ഉണ്ടല്ലോ," കാർലോ പറഞ്ഞു. "ആ പണംകൊണ്ട് നമുക്ക് ആരെയെങ്കിലും സഹായിക്കാം!"

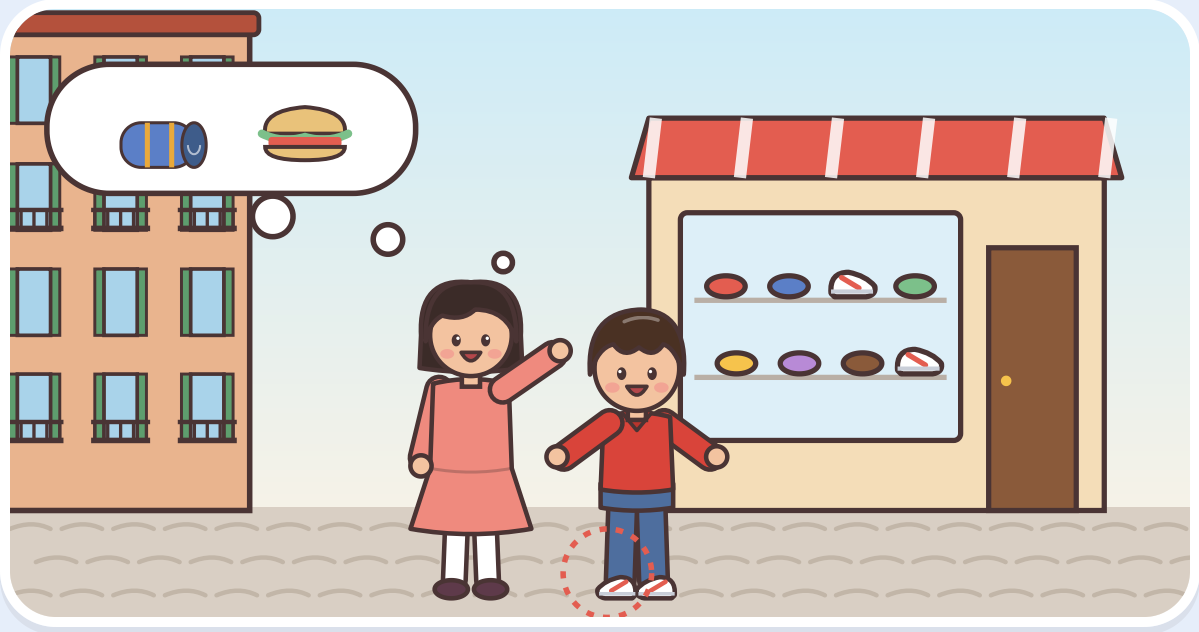



നമുക്കു പ്രാർത്ഥിക്കാം

ഈശോയേ, സഹായം ആവശ്യമുള്ളവരുമായി പങ്കുവയ്ക്കാൻ എന്നെ സഹായിക്കണമേ.

കഥ 6

കമ്പ്യൂട്ടർ മിടുക്കൻ

മിലാൻ, ഇറ്റലി · 2000-കൾ



കാർലോയ്ക്ക് കമ്പ്യൂട്ടറുകൾ ഒത്തിരി ഇഷ്ടമായിരുന്നു! അവയെക്കുറിച്ചുള്ള വലിയ പുസ്തകങ്ങൾ അവൻ വായിച്ചു; കമ്പ്യൂട്ടർ പ്രോഗ്രാമുകൾ എഴുതാനും വെബ്സൈറ്റുകൾ ഉണ്ടാക്കാനും സ്വയം പഠിച്ചു.

പിന്നെ കാർലോയ്ക്ക് ഒരു വലിയ ആശയം തോന്നി! ലോകമെങ്ങുമുള്ള പള്ളികളിൽ നടന്ന, വിശുദ്ധ കുർബാനയിലെ ഈശോയെക്കുറിച്ചുള്ള അത്ഭുതകരമായ സത്യകഥകൾ നിറഞ്ഞ ഒരു വെബ്സൈറ്റ് അവൻ ഉണ്ടാക്കി. ഇന്നും എല്ലായിടത്തുമുള്ള ആളുകൾ അതു സന്ദർശിക്കുന്നു!



കാർലോയ്ക്കു വീഡിയോ ഗെയിമുകളും ഇഷ്ടമായിരുന്നു. പക്ഷേ ആഴ്ചയിൽ ഒരു മണിക്കൂർ മാത്രമേ അവൻ കളിച്ചുള്ളൂ! ഈശോയ്ക്കും കുടുംബത്തിനും കൂട്ടുകാർക്കുമായി ധാരാളം സമയം വേണമെന്ന് അവൻ ആഗ്രഹിച്ചു.

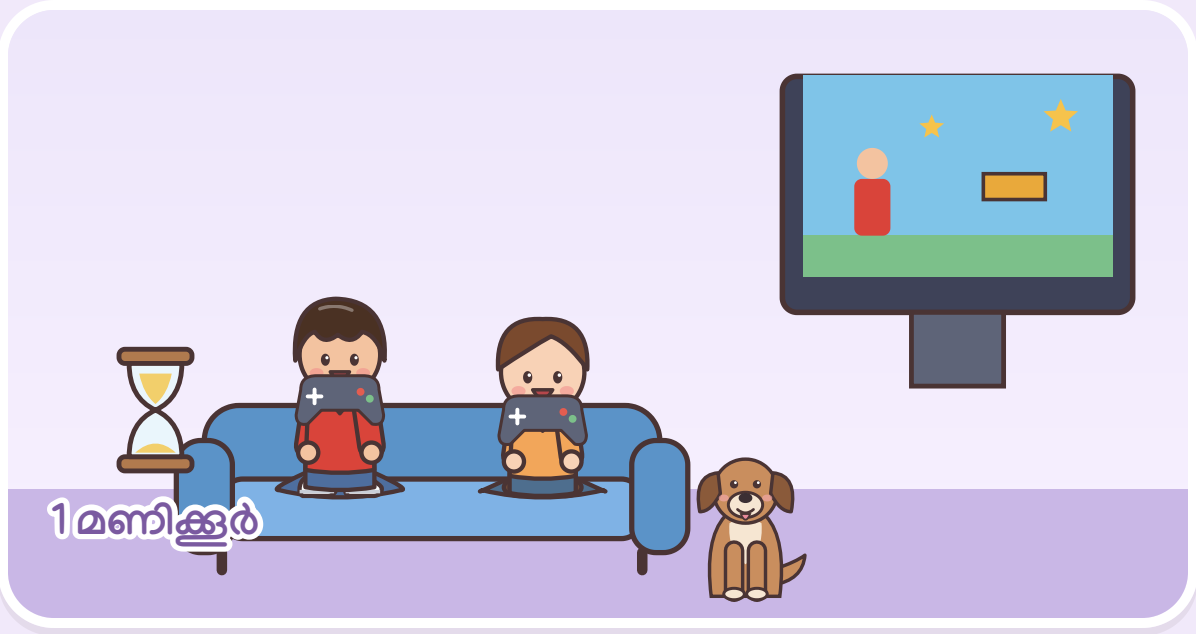



നമുക്കു പ്രാർത്ഥിക്കാം

ഈശോയേ, സ്ക്രീനുകളും കളികളും നല്ല രീതിയിൽ ഉപയോഗിക്കാൻ എന്നെ സഹായിക്കണമേ.

കഥ 7

ഷൂസിട്ട വിശുദ്ധൻ

അസ്സീസിയും റോമും, ഇറ്റലി



വിശുദ്ധ ഫ്രാൻസിസിന്റെ പട്ടണമായ അസ്സീസിയായിരുന്ന കാർലോയുടെ ഇഷ്ടസ്ഥലം. അതിന്റെ ശാന്തമായ കുന്നുകളും പള്ളികളും പാടുന്ന കിളികളും അവന് ഇഷ്ടമായിരുന്നു.

15 വയസ്സായപ്പോൾ കാർലോയ്ക്ക് കഠിനമായ രോഗം വന്നു. അവൻ ശാന്തനായിരുന്നു; എല്ലാം സ്നേഹത്തോടെ ഈശോയ്ക്ക് സമർപ്പിച്ചു. പിന്നെ ഈശോ അവനെ സ്വർഗ്ഗത്തിലേക്കു സ്വീകരിച്ചു.

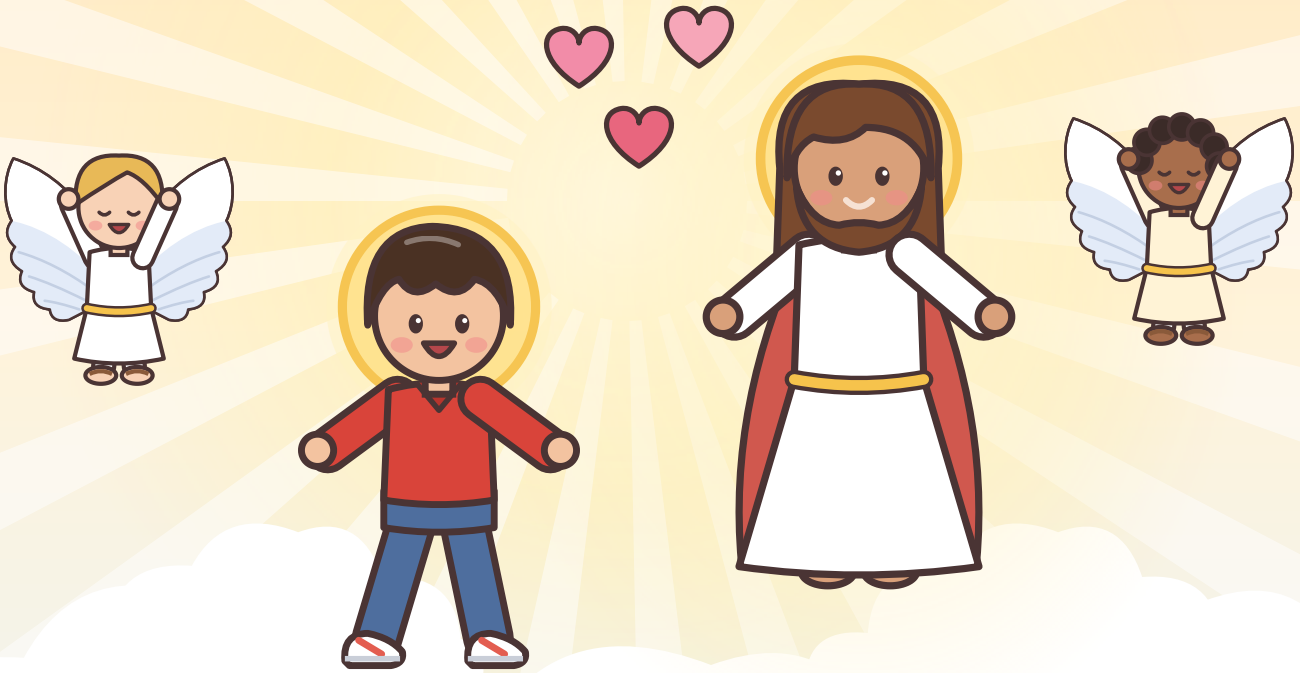

2025-ൽ ലെയോ മാർപാപ്പ കാർലോയെ വിശുദ്ധനായി പ്രഖ്യാപിച്ചു! ആയിരക്കണക്കിനു യുവജനങ്ങൾ ആഘോഷിക്കാൻ വന്നു – പലരും കാർലോയെപ്പോലെ ജീൻസും ഷൂസും ധരിച്ച്.





നമുക്കു പ്രാർത്ഥിക്കാം

വിശുദ്ധ കാർലോ, എല്ലാ ദിവസവും ഈശോയോട് അടുത്തിരിക്കാൻ എന്നെ സഹായിക്കണമേ!



കാർലോയോട് ഒരു പ്രാർത്ഥന

നമുക്ക് ഒന്നിച്ചു പ്രാർത്ഥിക്കാം!

വിശുദ്ധ കാർലോ, അങ്ങ് പൂർണ്ണഹൃദയത്തോടെ ഈശോയെ സ്നേഹിച്ചു. അങ്ങ് എല്ലാവരുടെയും കൂട്ടുകാരനായിരുന്നു; ആവശ്യക്കാരുമായി പങ്കുവച്ചു; ദൈവസ്നേഹത്തെക്കുറിച്ചു ലോകത്തോടു പറയാൻ കമ്പ്യൂട്ടർ ഉപയോഗിച്ചു. ഈശോയോട് അടുത്തിരിക്കാനും ദയയോടെയും ഉദാരതയോടെയും ജീവിക്കാനും എന്റെ കഴിവുകൾ നന്മയ്ക്കായി ഉപയോഗിക്കാനും എന്നെ സഹായിക്കണമേ. **ആമ്മേൻ.**

കുഞ്ഞുങ്ങൾക്ക് ഒരു കുഞ്ഞുപ്രാർത്ഥന

ഷൂസിട്ടോടിയ കാർലോ,
ഈശോയോടു ചേർന്നവനേ,
പങ്കുവയ്ക്കാൻ, പ്രാർത്ഥിക്കാൻ,
എന്നും ഈശോയോടൊത്തു നടക്കാൻ
പഠിപ്പിക്കണേ! **ആമ്മേൻ.**

കാർലോയെപ്പോലെ ആകാം!

ഓരോ തവണ ചെയ്യുമ്പോഴും ഒരു പന്തിനു നിറം കൊടുക്കുക!

- പള്ളിയിൽ ഈശോയ്ക്ക്
  എനിക്കു ഹലോ പറയാം.
- ആവശ്യമുള്ള ഒരാളുമായി
  എനിക്കു പങ്കുവയ്ക്കാം.
- ഒരാളെ എനിക്കു
  കളിക്കാൻ വിളിക്കാം.
- മൃഗങ്ങളോട് എനിക്കു
  സൗമ്യമായി പെരുമാറാം.
- സ്ക്രീനുകൾ എനിക്കു നല്ല
  കാര്യങ്ങൾക്ക് ഉപയോഗിക്കാം!

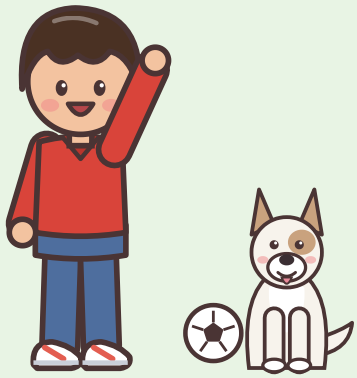

വിശുദ്ധ കാർലോയുടെ തിരുനാൾ

ഒക്ടോബർ

12

എല്ലാ വർഷവും ഒക്ടോബർ 12-ന്, ഈശോയുടെ കൂട്ടുകാരനായ, ഷൂസിട്ട വിശുദ്ധൻ കാർലോ അക്കുത്തിസിന്റെ തിരുനാൾ സഭ ആഘോഷിക്കുന്നു. നമുക്കും ഇങ്ങനെ ആഘോഷിക്കാം!

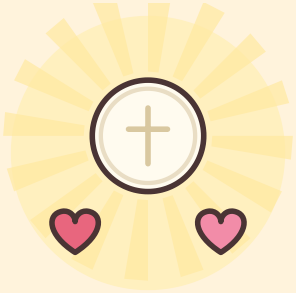

പള്ളിയിൽ ഈശോയ്ക്ക് ഹലോ പറയുക

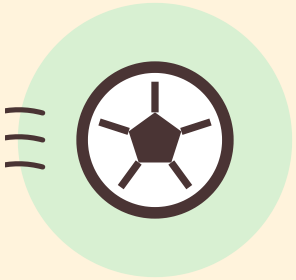

കൂട്ടുകാരോടൊപ്പം ഫുട്ബോൾ കളിക്കുക



ഒരു മധുരം പങ്കുവയ്ക്കുക



വളർത്തുമൃഗത്തെ കെട്ടിപ്പിടിക്കുക

വിശുദ്ധ കാർലോയ്ക്കു നിറം കൊടുക്കാം!

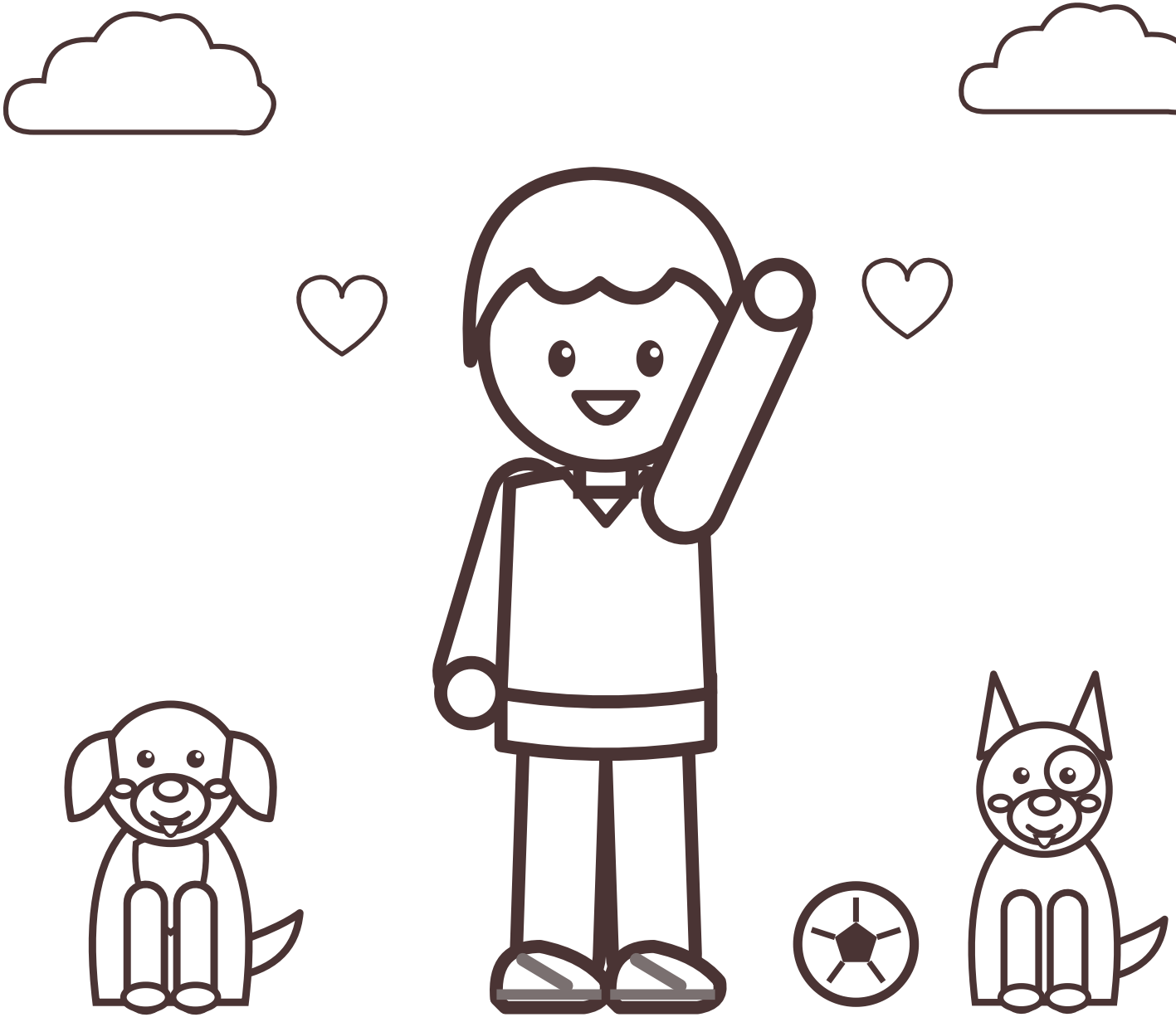

ഈശോയുടെ കൂട്ടുകാരാകാം!

നിനക്കും വിശുദ്ധിയിൽ വളരാം!



കളിച്ചും പഠിച്ചും പങ്കുവച്ചും പ്രാർത്ഥിച്ചും – ദിവസവുമുള്ള കാര്യങ്ങൾ കാർലോ ഒത്തിരി സ്നേഹത്തോടെ ചെയ്തു. നീയും അങ്ങനെ ചെയ്യുമ്പോൾ, ഷൂസിട്ടിരിക്കുമ്പോൾപ്പോലും, നീ അവനെപ്പോലെയാകുന്നു! കാർലോ നിന്നോടൊപ്പമുണ്ട്!

ഈശോയേ, വിശുദ്ധ കാർലോയെ തന്നതിനു നന്ദി. എല്ലാ ദിവസവും അങ്ങയുടെ കൂട്ടുകാരായിരിക്കാൻ എന്നെ സഹായിക്കണമേ. ആമ്മേൻ.

മുതിർന്നവർക്ക്

ഈ കഥകൾ കാർലോയുടെ കുടുംബാംഗങ്ങളുടെയും കൂട്ടുകാരുടെയും അധ്യാപകരുടെയും ഓർമ്മകളിൽനിന്നാണ്; കൊച്ചുകുട്ടികൾക്കായി ലളിതമായും സൗമ്യമായും ഇവിടെ വീണ്ടും പറഞ്ഞിരിക്കുന്നു.

1. **ഹലോ, ഈശോയേ!** 1991 മേയ് 3-ന് ലണ്ടനിൽ ഇറ്റാലിയൻ മാതാപിതാക്കളുടെ മകനായി കാർലോ അക്യുത്തിസ് ജനിച്ചു; മിലാനിൽ വളർന്നു. കൊച്ചുകുട്ടിയായിരിക്കുമ്പോൾത്തന്നെ ഈശോയെ വന്ദിക്കാൻ പള്ളികളിൽ കയറണമെന്ന് അവൻ ആവശ്യപ്പെടുമായിരുന്നു; പാർക്കിൽനിന്നു പരിശുദ്ധ അമ്മയ്ക്കായി പൂക്കൾ പറിക്കുമായിരുന്നു.

2. **സ്വർഗ്ഗത്തിലേക്കുള്ള എന്റെ ഹൈവേ.** 1998 ജൂൺ 16-ന്, ഏഴാം വയസ്സിൽ, പെരേഗോയിലെ ബെർനാഗ ആശ്രമത്തിൽ അവൻ ആദ്യകുർബാന സ്വീകരിച്ചു; അന്നുമുതൽ ദിവസവും വിശുദ്ധ കുർബാനയിൽ പങ്കെടുക്കുകയും ജപമാല ചൊല്ലുകയും ചെയ്തു. "വിശുദ്ധ കുർബാനയാണ് സ്വർഗ്ഗത്തിലേക്കുള്ള എന്റെ ഹൈവേ" എന്നതാണ് അവന്റെ ഏറ്റവും പ്രസിദ്ധമായ വാക്ക്. അവന്റെ ചോദ്യങ്ങളാണ് തന്നെ വിശ്വാസത്തിലേക്കു തിരികെ കൊണ്ടുവന്നതെന്ന് അമ്മ അന്തോണിയ സൽസാനോ പറഞ്ഞിട്ടുണ്ട്.

3. **കാർലോയുടെ മൃഗക്കുട്ടുകാർ.** അവന് മൃഗങ്ങളെ ഇഷ്ടമായിരുന്നു; നായ്ക്കളും പൂച്ചകളും സ്വർണ്ണമീനുകളും കുടുംബത്തിന്റെ വളർത്തുമൃഗങ്ങളായിരുന്നു; അവയെ താരങ്ങളാക്കി അവൻ രസകരമായ കൊച്ചുസിനിമകൾ ഉണ്ടാക്കി.

4. **എല്ലാവരുടെയും കൂട്ടുകാരൻ.** ഭിന്നശേഷിയുള്ള വിദ്യാർത്ഥികൾ ഉൾപ്പെടെ, കളിയാക്കപ്പെട്ട സഹപാഠികളെ അവൻ സംരക്ഷിച്ചതും വീട്ടിൽ പ്രയാസമനുഭവിച്ച കുട്ടികളെ ശ്രദ്ധിച്ചതും കൂട്ടുകാരും അധ്യാപകരും ഓർക്കുന്നു. കുടുംബത്തിലെ സഹായിയായിരുന്ന രാജേഷുമായി അവൻ കൂട്ടായി; പിന്നീട് രാജേഷ് കത്തോലിക്കനാകാൻ ആഗ്രഹിച്ചു.

5. **സ്ലീപ്പിങ് ബാഗുകളും സാൻഡ്‌വിച്ചുകളും.** തന്റെ സമ്പാദ്യംകൊണ്ട് മിലാനിലെ തെരുവുകളിൽ കഴിയുന്നവർക്കായി അവൻ സ്ലീപ്പിങ് ബാഗുകൾ വാങ്ങി; അവർക്കു ഭക്ഷണവും ചൂടുള്ള പാനീയങ്ങളും കൊണ്ടുകൊടുത്തു. ഒരു ജോടിയിൽ കൂടുതൽ ഷൂസ് അവനു വേണ്ടായിരുന്നുവെന്ന് അമ്മ ഓർക്കുന്നു.

6. **കമ്പ്യൂട്ടർ മിടുക്കൻ.** പ്രോഗ്രാമിങ് മിക്കവാറും സ്വയം പഠിച്ച അവൻ ഇടവകയ്ക്കും സ്കൂളിനുമായി വെബ്സൈറ്റുകൾ ഉണ്ടാക്കി; പതിനൊന്നാം വയസ്സിൽ ലോകത്തിലെ ദിവ്യകാരുണ്യ അത്ഭുതങ്ങളെക്കുറിച്ചുള്ള ഒരു പ്രദർശനം തുടങ്ങി; അത് പിന്നീട് അഞ്ചു ഭൂഖണ്ഡങ്ങളിലെ ആയിരക്കണക്കിന് ഇടവകകളിൽ എത്തി. വീഡിയോ ഗെയിമുകൾ ആഴ്ചയിൽ ഏകദേശം ഒരു മണിക്കൂറായി അവൻ പരിമിതപ്പെടുത്തി.

7. **ഷൂസിട്ട വിശുദ്ധൻ.** അവന് അസ്സീസി ഇഷ്ടമായിരുന്നു. 2006 ഒക്ടോബറിൽ രക്താർബുദം സ്ഥിരീകരിച്ചു; തന്റെ സഹനങ്ങൾ മാർപാപ്പയ്ക്കും സഭയ്ക്കുംവേണ്ടി അവൻ സമർപ്പിച്ചു; 2006 ഒക്ടോബർ 12-ന്, പതിനഞ്ചാം വയസ്സിൽ, മോൺസയിൽ മരിച്ചു. അസ്സീസിയിലെ 'പരിത്യാഗത്തിന്റെ ദേവാലയ'ത്തിൽ അവൻ വിശ്രമിക്കുന്നു. 2020-ൽ വാഴ്ത്തപ്പെട്ടവനായി പ്രഖ്യാപിക്കപ്പെട്ട അവനെ 2025 സെപ്റ്റംബർ 7-ന് ലെയോ പതിനാലാമൻ മാർപാപ്പ വിശുദ്ധ പിയർ ജോർജോ ഫ്രസ്സാത്തിയോടൊപ്പം വിശുദ്ധനായി പ്രഖ്യാപിച്ചു. തിരുനാൾ ഒക്ടോബർ 12.

ഈ പുസ്തകത്തിലെ ചിത്രങ്ങളെല്ലാം ഇതിനായി വരച്ചതാണ്.



വിശുദ്ധ കാർലോ അക്കുത്തിസേ, ഞങ്ങൾക്കുവേണ്ടി പ്രാർത്ഥിക്കണമേ!

വിശുദ്ധ സഹായികൾ

www.catholicsundayschool.com