വിശുദ്ധ സഹായികൾ

ഡൊമിനിക് സാവിയോ

സമാധാനസ്ഥാപകൻ

ധീരവും സന്തോഷവുമുള്ള ഹൃദയത്തിന്റെ കഥകൾ



Catholic Sunday School



ഈ പുസ്തകത്തിന്റെ ഉടമ:

_ _ _ _ _ _ _ _ _ _ _ _

ഡൊമിനിക് സാവിയോയെ അറിയാം!

വലിയ ചിരി
നന്മ സന്തോഷമാണ്!

നല്ല കൈകൾ
സഹായിക്കും!



പാഠപുസ്തകങ്ങൾ
പഠിക്കാൻ ഇഷ്ടം

കൊച്ചുകുരിശ്
ഈശോ കൂടെയുണ്ട്

പൂർണ്ണഹൃദയത്തോടെ ഈശോയെ സ്നേഹിച്ച ഇറ്റലിക്കാരനായ ഒരു സന്തോഷമുള്ള കുട്ടിയായിരുന്നു ഡൊമിനിക്. കളിക്കാനും പഠിക്കാനും കൂട്ടുകാരെ സഹായിക്കാനും അവന് ഇഷ്ടമായിരുന്നു. കുട്ടികൾക്കും വിശുദ്ധരാകാമെന്ന് അവൻ കാണിച്ചുതന്നു!

ഡൊമിനിക് എന്ന പേരിന്റെ അർത്ഥം "കർത്താവിന്റേത്" എന്നാണ്!

ഒരു യാത്രയ്ക്കു പോകാം!

ഡൊമിനിക്കിന്റെ കൊച്ചുഗ്രാമത്തിൽനിന്ന്
ടൂറിൻ നഗരംവരെ നമുക്കും പോകാം.

1 അതിരാവിലെ പള്ളിയിൽ

2 ഉറ്റ കൂട്ടുകാർ

3 ഒരിക്കലും ഒറ്റയ്ക്കല്ല

4 തുണിയും തയ്യൽക്കാരനും

5 വിശുദ്ധർ സന്തോഷമുള്ളവർ!

6 സമാധാന സ്ഥാപകൻ

7 ഒരു കുഞ്ഞനിയത്തി

കഥ 1

അതിരാവിലെ പള്ളിയിൽ

മുരിയാൽദോ, ഇറ്റലി · 1847



പണ്ട്, ഇറ്റലിയിലെ പച്ചക്കുന്നുകൾക്കിടയിലുള്ള മുരിയാൽദോ എന്ന കൊച്ചുഗ്രാമത്തിൽ **ഡൊമിനിക്** എന്നൊരു കുട്ടി ജീവിച്ചിരുന്നു. എല്ലാ ദിവസവും രാവിലെ, വാതിൽ തുറക്കുന്നതിനു മുമ്പുതന്നെ, അവൻ പള്ളിയിലേക്ക് ഓടിച്ചെല്ലും! പിന്നെ മഞ്ഞിലായാലും പടിയിൽ മുട്ടുകുത്തി പ്രാർത്ഥിക്കും.

അഞ്ചു വയസ്സുള്ളപ്പോൾത്തന്നെ വിശുദ്ധ കുർബാനയിൽ അച്ചനെ സഹായിക്കാൻ ഡൊമിനിക് പഠിച്ചു. വലിയ പ്രാർത്ഥനാപുസ്തകത്തിന് ഏകദേശം അവന്റെ അത്രയും വലിപ്പമുണ്ടായിരുന്നു! അവൻ അതു ശ്രദ്ധയോടെ, ചുവടുവച്ചു ചുമന്നു; പ്രായമുള്ള അച്ചൻ പുഞ്ചിരിച്ചു.

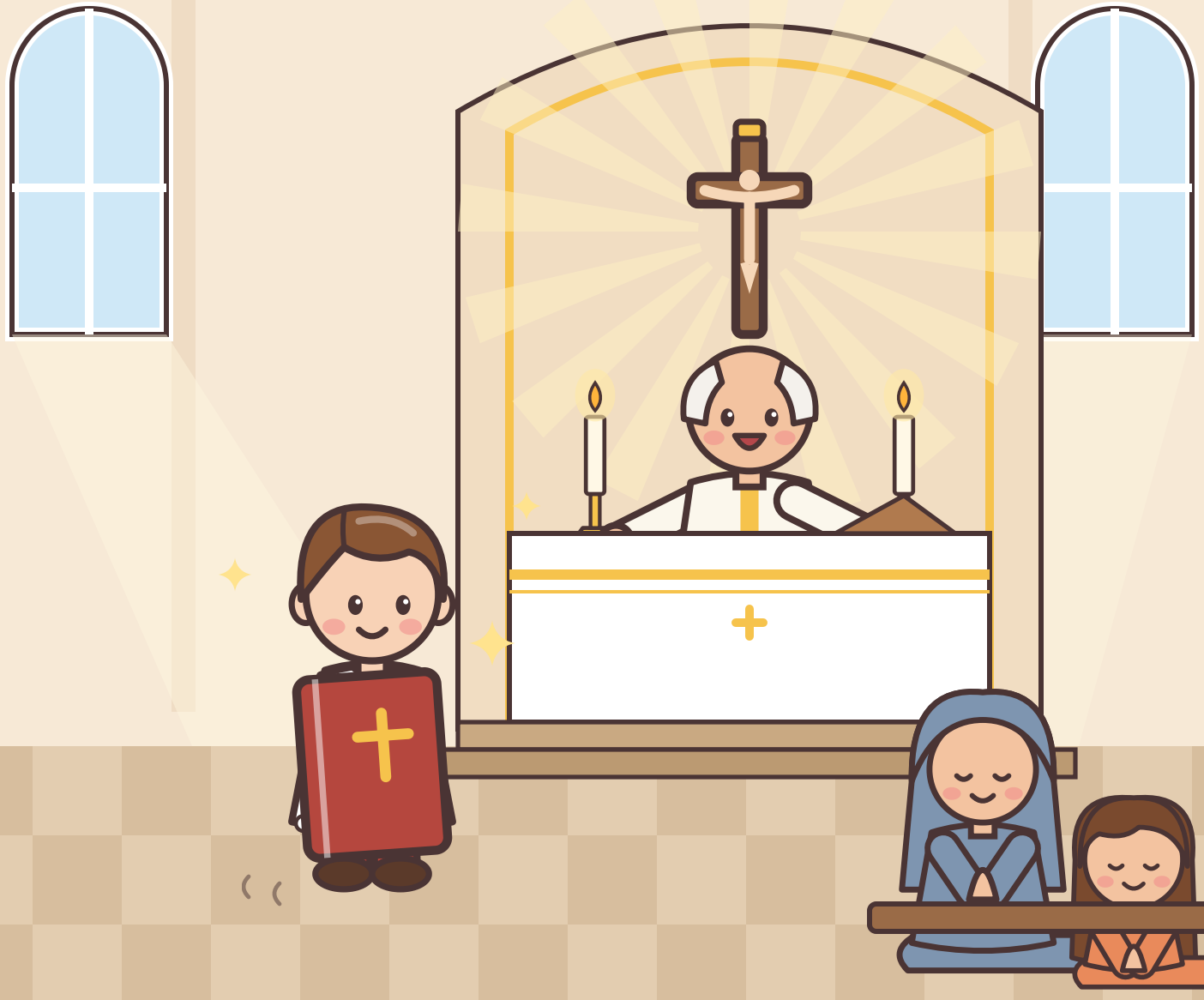

വീട്ടിൽ ഭക്ഷണത്തിനു മുമ്പ് ദൈവത്തിനു നന്ദി പറയാൻ ഡൊമിനിക് ഒരിക്കലും മറന്നില്ല. അപ്പൻ കൊല്ലപ്പണിക്കാരനും അമ്മ തയ്യൽക്കാരിയുമായിരുന്നു; അവരുടെ കൊച്ചുവീട് സ്നേഹവും പ്രാർത്ഥനയുംകൊണ്ടു നിറഞ്ഞിരുന്നു.

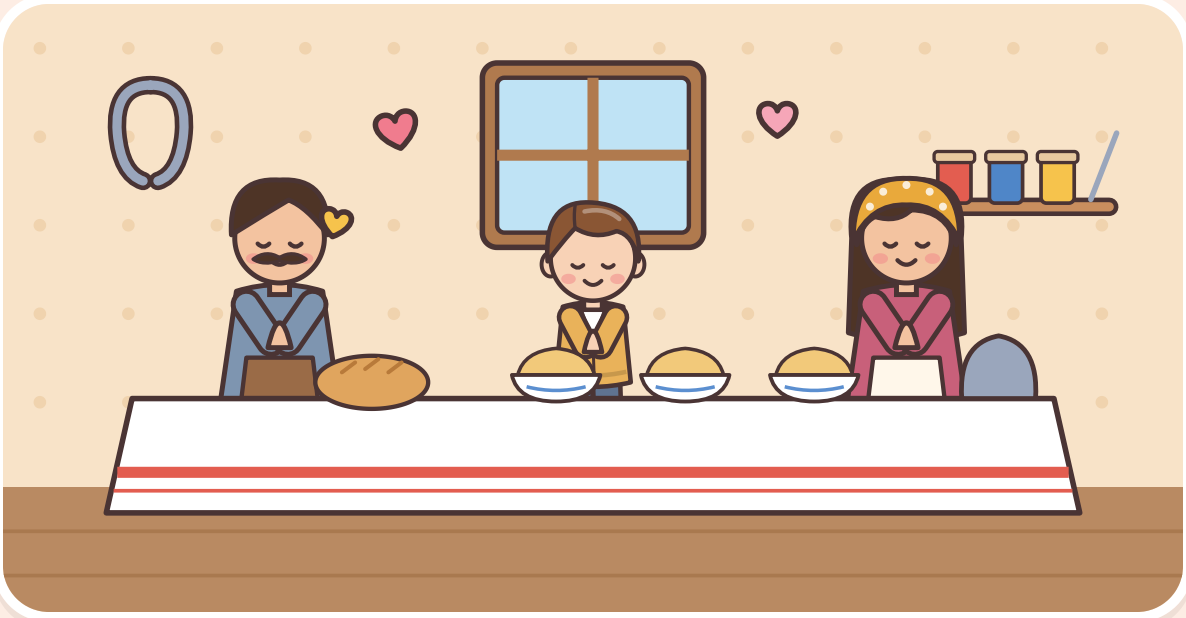



നമുക്കു പ്രാർത്ഥിക്കാം

ദൈവമേ, എന്റെ കുടുംബത്തിനും എന്റെ ഭക്ഷണത്തിനും നന്ദി!

കഥ 2

ഉറ്റ കൂട്ടുകാർ

കാസ്തൽനുവോവോ ദ് ആസ്തി, ഇറ്റലി · 1849



ഡൊമിനിക്കിന്റെ കാലത്ത്, പതിനൊന്നോ
പന്ത്രണ്ടോ വയസ്സായ ശേഷമാണ് കുട്ടികൾ
ആദ്യകുർബാന സ്വീകരിച്ചിരുന്നത്. പക്ഷേ ഡൊമിനിക്
ഈശോയെ അത്ര സ്നേഹിച്ചിരുന്നതുകൊണ്ട്,
ഏഴു വയസ്സുള്ളപ്പോൾത്തന്നെ അച്ചൻ സമ്മതിച്ചു!

ആ സന്തോഷമുള്ള ഈസ്റ്റർ ദിവസം ഡൊമിനിക് ചില തീരുമാനങ്ങൾ എഴുതിവച്ചു. അവന് ഏറ്റവും ഇഷ്ടപ്പെട്ടത് ഇതായിരുന്നു: "ഈശോയും മറിയവുമായിരിക്കും എന്റെ ഉറ്റ കൂട്ടുകാർ!" ജീവിതം മുഴുവൻ അവൻ ആ വാക്കു പാലിച്ചു.

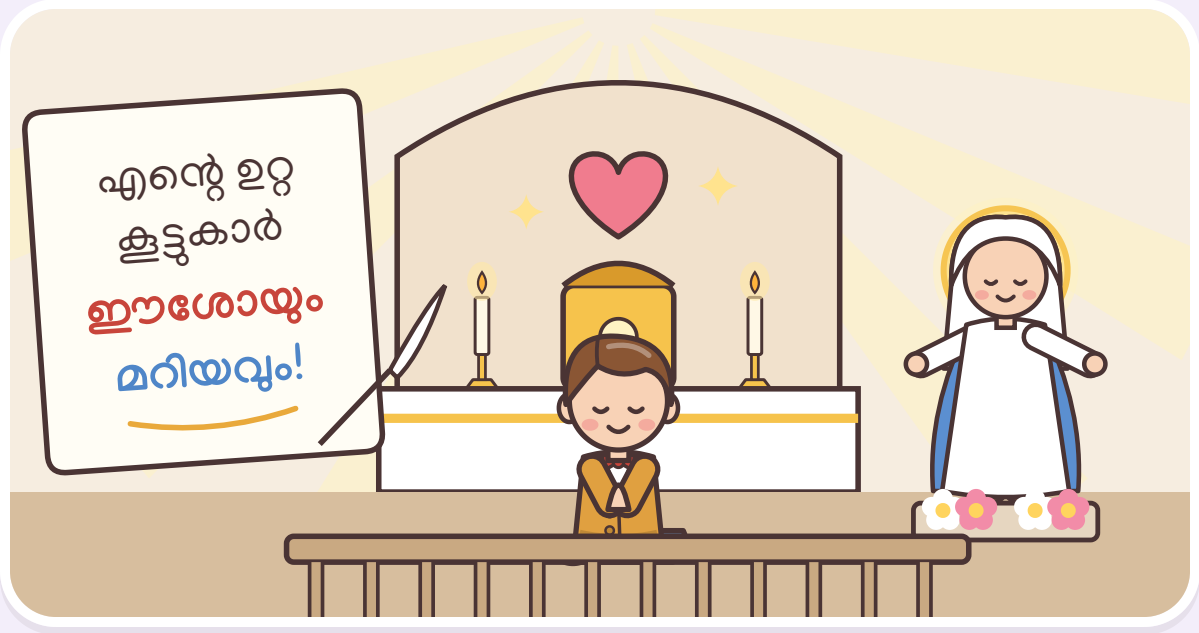



നമുക്കു പ്രാർത്ഥിക്കാം

ഈശോയേ, മറിയമേ, എന്റെയും ഉറ്റ കൂട്ടുകാരായിരിക്കണമേ!

കഥ 3

ഒരിക്കലും ഒറ്റയ്ക്കല്ല

കാസ്തൽന്വോവോയിലേക്കുള്ള വഴി · 1852



പത്തു വയസ്സായപ്പോൾ ഡൊമിനിക് കാസ്തൽന്വോവോ പട്ടണത്തിലെ സ്കൂളിൽ പോയിത്തുടങ്ങി. കുന്നുകൾ കടന്നുള്ള നീണ്ട വഴി — ദിവസവും രണ്ടുതവണ പോയി വരണമായിരുന്നു! വെയിലത്തും മഴയത്തും മഞ്ഞത്തും അവൻ നടന്നു.

ചൂടുള്ള ഒരു ദിവസം ഒരു കർഷകൻ വിളിച്ചുചോദിച്ചു:
"ഇങ്ങനെ ഒറ്റയ്ക്കു നടക്കുമ്പോൾ നിനക്കു മടുപ്പു തോന്നില്ലേ?"
ഡൊമിനിക് പുഞ്ചിരിച്ചു: "ഞാൻ ഒരിക്കലും ഒറ്റയ്ക്കല്ല!
എന്റെ കാവൽമാലാഖ എന്റെ കൂടെ നടക്കുന്നുണ്ട്."



ദൈവം നമ്മൾ ഓരോരുത്തർക്കും ഒരു കാവൽമാലാഖയെ തരുന്നു! നിന്റെ മാലാഖ നിന്നെ സ്നേഹിക്കുന്നു; നീ എവിടെപ്പോയാലും നിന്റെ അടുത്തുതന്നെയുണ്ട്.





നമുക്കു പ്രാർത്ഥിക്കാം

എന്റെ കാവൽമാലാഖയേ, എപ്പോഴും എന്റെ അടുത്തായിരിക്കുന്നതിനു നന്ദി!

കഥ 4

തുണിയും തയ്യൽക്കാരനും

ഇ ബെക്കി, കാസ്തൽനുവോവോയ്ക്കടുത്ത് · 1854



ഒരു ശരത്കാലദിവസം, ഡൊമിനിക്കിനു പന്ത്രണ്ടു വയസ്സുള്ളപ്പോൾ, **ഡോൺ ബോസ്കോ** എന്ന പ്രസിദ്ധനായ വൈദികനെ കാണാൻ അപ്പൻ അവനെ കൊണ്ടുപോയി. ടൂറിൻ എന്ന വലിയ നഗരത്തിൽ ആവശ്യമുള്ള കുട്ടികൾക്കായി ഡോൺ ബോസ്കോയ്ക്ക് ഒരു വീടും സ്കൂളും ഉണ്ടായിരുന്നു; എല്ലാവർക്കും അദ്ദേഹത്തെ ഇഷ്ടമായിരുന്നു!

"എന്നെ ടൂറിനിലേക്കു കൊണ്ടുപോകാമോ?" ഡൊമിനിക് ചോദിച്ചു. ഡോൺ ബോസ്കോ പുഞ്ചിരിച്ചു: "ഇവിടെ നല്ല തുണിയുണ്ടെന്നു തോന്നുന്നു!" "എങ്കിൽ ഞാൻ തുണിയാകാം," ഡൊമിനിക് പറഞ്ഞു, "അച്ചൻ തയ്യൽക്കാരനാകൂ. ഈശോയ്ക്കായി എന്നെ മനോഹരമായ എന്തെങ്കിലുമാക്കൂ!"



ഡൊമിനിക്കിനെ പഠിക്കാൻ ഇഷ്ടമാണോ എന്നറിയാൻ ഡോൺ ബോസ്കോ ഒരു പുസ്തകത്തിലെ ഒരു പേജ് പഠിക്കാൻ കൊടുത്തു. ഏതാനും മിനിറ്റുകൾക്കുള്ളിൽ ഡൊമിനിക് അതു മുഴുവൻ കാണാതെ പഠിച്ചു! വൈകാതെ അവൻ ടൂറിനിലേക്കു പോയി.





നമുക്കു പ്രാർത്ഥിക്കാം

ഈശോയേ, അങ്ങേക്കായി എന്നെ
മനോഹരമായ എന്തെങ്കിലുമാക്കണമേ!

കഥ 5

വിശുദ്ധർ സന്തോഷമുള്ളവർ!

ഒറട്ടറി, ടൂറിൻ · 1855



ഡോൺ ബോസ്കോയുടെ വീടായ **ഒറട്ടറി** നിറയെ കുട്ടികളായിരുന്നു – നൂറുകണക്കിന്! അവർ പ്രാർത്ഥിച്ചു, പഠിച്ചു, നല്ല തൊഴിലുകൾ പഠിച്ചു. കളിസമയത്ത് അവർ ഓടി, ചിരിച്ചു, കളിച്ചു; ഡോൺ ബോസ്കോയും കൂടെ കളിച്ചു!

ഒരു ദിവസം ഒരു പുതിയ കുട്ടി ഒറ്റയ്ക്ക് നിൽക്കുന്നത് ഡൊമിനിക് കണ്ടു. "വാ, ഞങ്ങളുടെ കൂടെ കളിക്കാം!" അവൻ പറഞ്ഞു. "ഇവിടെ വളരെ സന്തോഷമായിരുന്നുകൊണ്ടാണ് ഞങ്ങൾ വിശ്വാസികളാകുന്നത്!"



ഡൊമിനിക്കും കൂട്ടുകാരും ചേർന്ന് സഹായികളുടെ ഒരു ക്ലബ്ബ് തുടങ്ങി. പുതിയവരോ നാണക്കാരോ സങ്കടമുള്ളവരോ ആയ കുട്ടികളെ അവർ ശ്രദ്ധിച്ചു; സ്വന്തം വീടുപോലെ തോന്നാൻ അവരെ സഹായിച്ചു.





നമുക്കു പ്രാർത്ഥിക്കാം

ഈശോയേ, അങ്ങയുടെ സന്തോഷംകൊണ്ട് എന്റെ ഹൃദയം നിറയ്ക്കണമേ; അതു ഞാൻ പങ്കുവയ്ക്കട്ടെ!

കഥ 6

സമാധാനസ്ഥാപകൻ

ടൂറിൻ, ഇറ്റലി · ഏകദേശം 1855



ഒരു ദിവസം രണ്ടു സഹപാഠികൾ തമ്മിൽ വലിയ വഴക്കുണ്ടായി. അവർ പരസ്പരം കുടുംബങ്ങളെക്കുറിച്ച് മോശം കാര്യങ്ങൾ പറഞ്ഞു; ദേഷ്യം കൂടിക്കൂടി വന്നു. കല്ലെറിഞ്ഞു പോരാടി തീർക്കാൻപോലും അവർ തീരുമാനിച്ചു!

ഡൊമിനിക് അവരോടു കെഞ്ചി: "ദയവായി വഴക്കിടരുതേ!" പക്ഷേ അവർ കേട്ടില്ല. അപ്പോൾ തന്റെ കൊച്ചുകുരിശ് പോക്കറ്റിലിട്ട്, നഗരത്തിനു പുറത്തുള്ള ഒരു മൈതാനത്തേക്ക് അവനും അവരോടൊപ്പം പോയി.



കുട്ടികൾ കല്ലുകൾ എടുത്തു. അപ്പോൾ ഡൊമിനിക് അവരുടെ നടുവിലേക്ക് ഓടിച്ചെന്ന് തന്റെ കൊച്ചുകുരിശ് ഉയർത്തിപ്പിടിച്ചു. "ഈശോയെ നോക്കൂ," അവൻ പറഞ്ഞു. "അവിടുന്ന് എല്ലാവരോടും ക്ഷമിച്ചു. നിങ്ങൾക്കു കല്ലെറിയണമെങ്കിൽ ആദ്യത്തേത് എന്റെ നേരെ എറിയൂ!"



ധിം! ധിം! കല്ലുകൾ താഴെ വീണു. കുട്ടികൾക്കു സങ്കടം തോന്നി; അവർ കൈ കൊടുത്ത് വീണ്ടും കൂട്ടുകാരായി. ധീരനാകാൻ ഡൊമിനിക്കിനു പോരാടേണ്ടിവന്നില്ല. സ്നേഹംകൊണ്ടാണ് അവൻ ധീരനായത്!

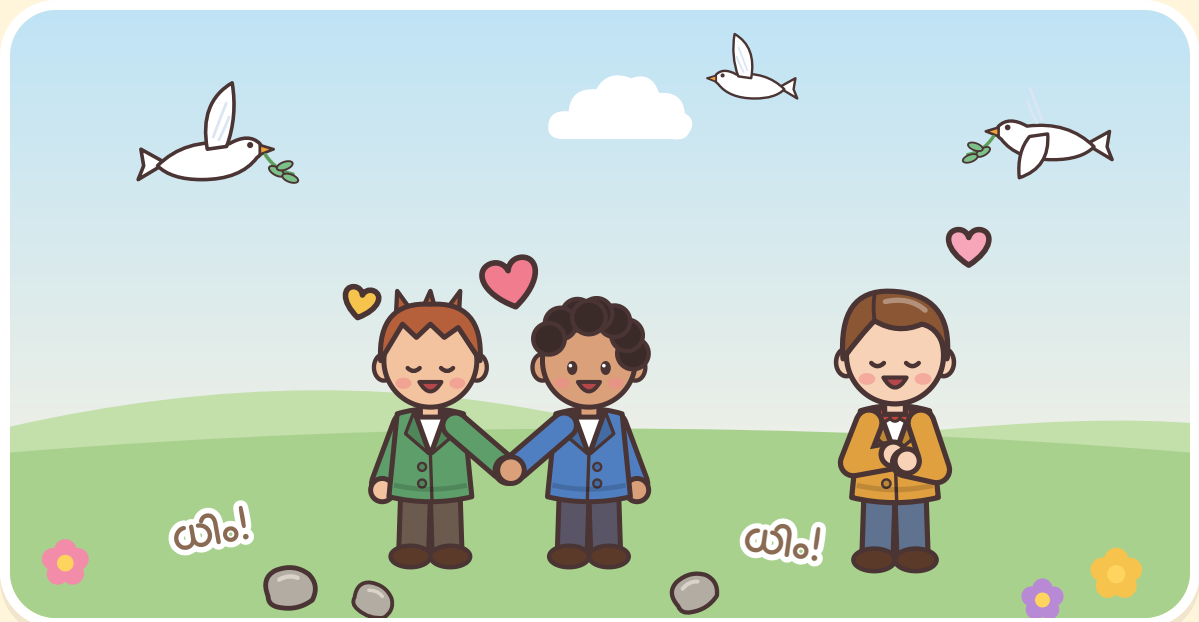



നമുക്കു പ്രാർത്ഥിക്കാം

ഈശോയേ, നല്ല വാക്കുകളും ധീരമായ, സ്നേഹമുള്ള ഹൃദയവുംകൊണ്ട് എന്നെ സമാധാനത്തിന്റെ ഉപകരണമാക്കണമേ.

കഥ 7

ഒരു കുഞ്ഞനിയത്തി

മൊൺഡോണിയോ, ഇറ്റലി · 1856

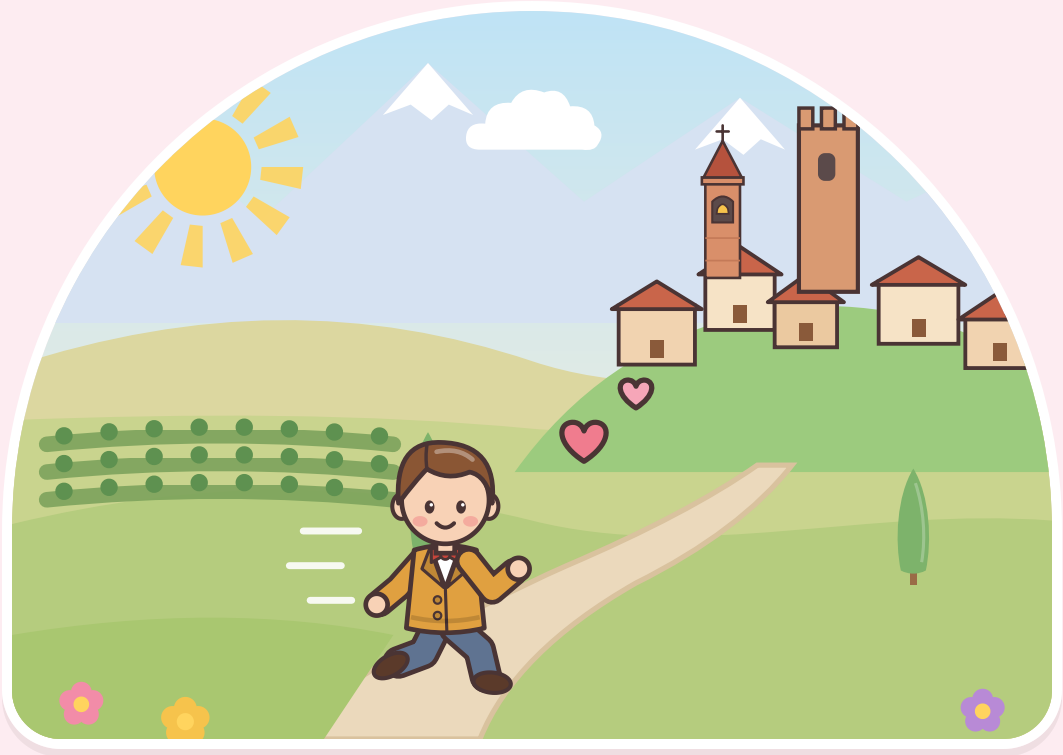

ഒരു ദിവസം അമ്മയ്ക്കു തന്നെ ആവശ്യമുണ്ടെന്ന് ഡൊമിനിക്കിന്റെ ഹൃദയത്തിൽ തോന്നി; ഡോൺ ബോസ്കോ അവനെ വേഗം വീട്ടിലേക്കു വിട്ടു. അമ്മയ്ക്ക് ഒരു കുഞ്ഞ് ജനിക്കാൻ പോകുകയായിരുന്നു; അമ്മയ്ക്കു വളരെ സുഖമില്ലായിരുന്നു.

ഡൊമിനിക് അമ്മയെ കെട്ടിപ്പിടിച്ച്, മാതാവിന്റെ ഒരു കൊച്ചു പച്ചനാട അമ്മയുടെ കഴുത്തിൽ അണിയിച്ചു. വൈകാതെ ആരോഗ്യമുള്ള ഒരു പെൺകുഞ്ഞ് ജനിച്ചു: അവന്റെ പുതിയ കുഞ്ഞനിയത്തി!

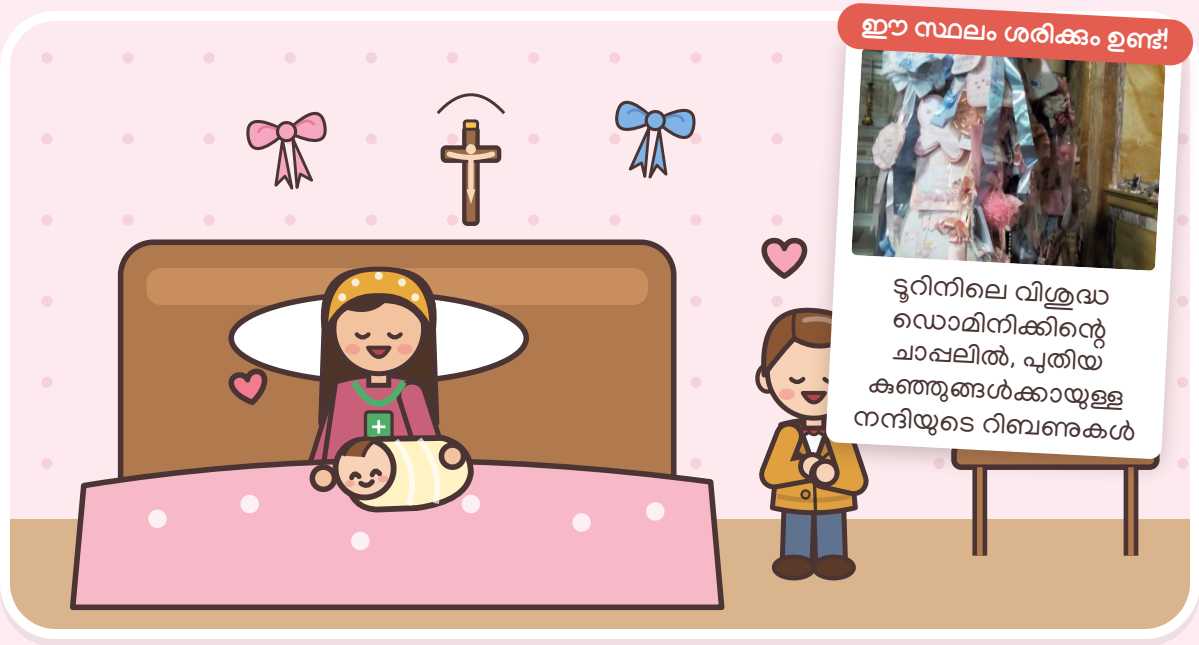



നമുക്കു പ്രാർത്ഥിക്കാം

നല്ല ദൈവമേ, എല്ലാ അമ്മമാരെയും
അവരുടെ കുഞ്ഞുങ്ങളെയും
അനുഗ്രഹിക്കണമേ.

സമാധാനത്തിന്റെ ചവിട്ടുകല്ലുകൾ

കല്ലുകൾ ചവിട്ടിനടക്കാനാണ്, എറിയാനല്ല!

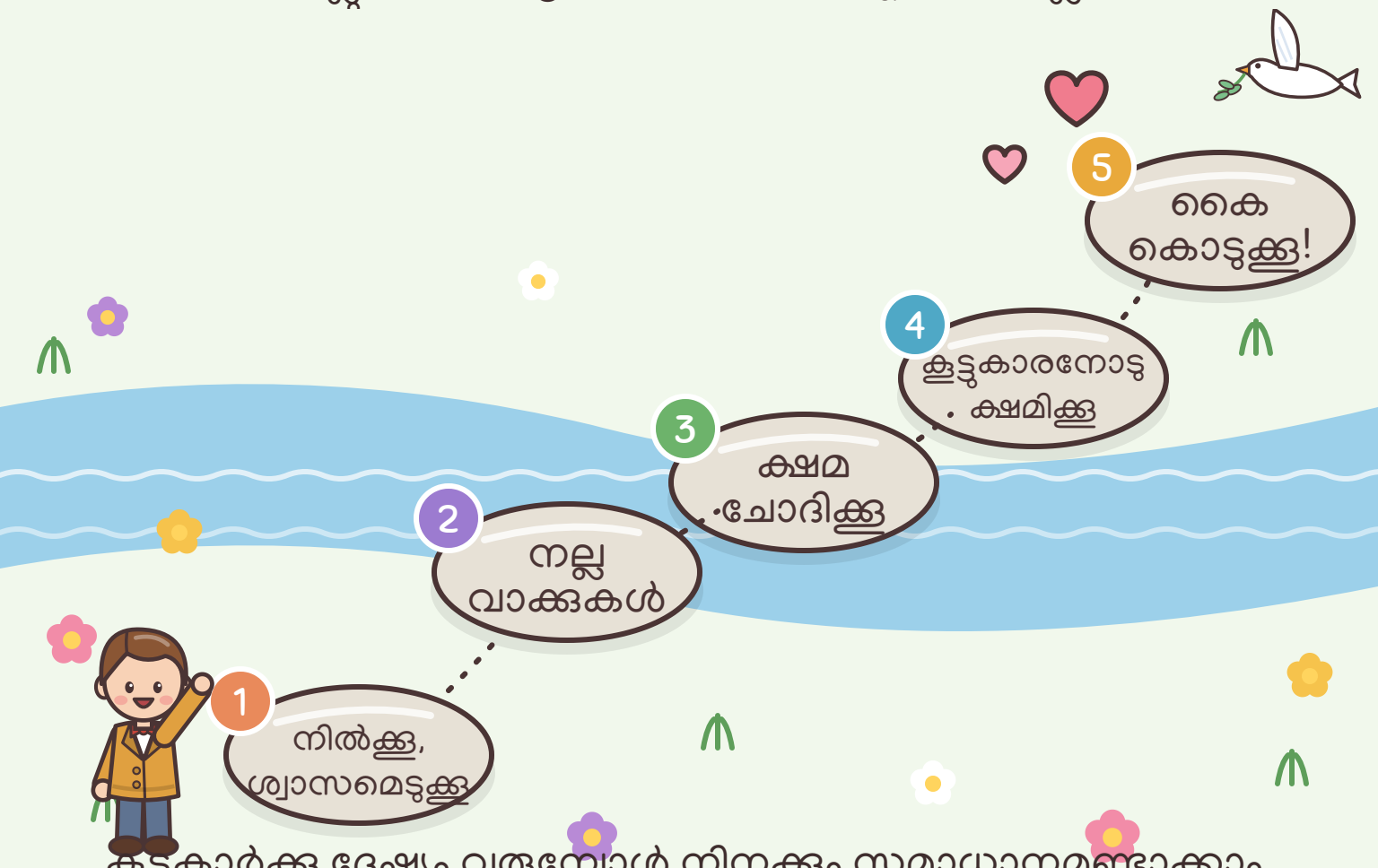

കൂട്ടുകാർക്കു ദേഷ്യം വരുമ്പോൾ നിനക്കും സമാധാനമുണ്ടാക്കാം. ആർക്കെങ്കിലും പരിക്കേൽക്കുമെന്നു തോന്നിയാൽ ഓടിച്ചെന്ന് മുതിർന്ന ഒരാളെ വിളിക്കുക! ഈശോ പറഞ്ഞു: "സമാധാനം സ്ഥാപിക്കുന്നവർ ഭാഗ്യവാന്മാർ." (മത്തായി 5:9)



ഡൊമിനിക്കിനോടൊപ്പം പ്രാർത്ഥിക്കാം

ധീരവും സന്തോഷവുമുള്ള ഹൃദയങ്ങൾക്കായി കൊച്ചുപ്രാർത്ഥനകൾ

ആദ്യകുർബാന ദിവസത്തെ അവന്റെ വാഗ്ദാനം

ഈശോയും മറിയവുമായിരിക്കും എന്റെ ഉറ്റ കൂട്ടുകാർ.
ആമ്മേൻ.

കാവൽമാലാഖയോടുള്ള ഒരു പ്രാർത്ഥന

ദൈവസ്നേഹത്താൽ എന്നെ കാക്കാൻ നിയോഗിക്കപ്പെട്ട എന്റെ കാവൽമാലാഖയേ, ഇന്ന് എപ്പോഴും എന്റെ അടുത്തുണ്ടായിരുന്ന് എന്നെ പ്രകാശിപ്പിക്കുകയും കാക്കുകയും ഭരിക്കുകയും നയിക്കുകയും ചെയ്യണമേ. **ആമ്മേൻ.**

കുഞ്ഞുങ്ങൾക്ക് ഒരു കുഞ്ഞുപ്രാർത്ഥന

കൂട്ടുകാർ വഴക്കിടുമ്പോൾ,
സൗമ്യതയും ദയയും ജ്ഞാനവും തരണേ.
ഡൊമിനിക്കിനെപ്പോൽ ധീരമായ്,
ഈശോയേ, സമാധാനമുണ്ടാക്കാൻ പഠിപ്പിക്കണേ!
ആമ്മേൻ.

എനിക്കും സമാധാനമുണ്ടാക്കാം!

ഓരോ തവണ ചെയ്യുമ്പോഴും ഒരു പ്രാവിനു നിറം കൊടുക്കുക!

തെറ്റു ചെയ്യുമ്പോൾ
എനിക്കു ക്ഷമ ചോദിക്കാം.

ഒരു കൂട്ടുകാരനോട്
എനിക്കു ക്ഷമിക്കാം.

ദേഷ്യം വരുമ്പോഴും എനിക്കു
നല്ല വാക്കുകൾ പറയാം.

പുതിയ ഒരാളോടൊപ്പം
എനിക്കു കളിക്കാം.

എന്റെ കാവൽമാലാഖയോട്
എനിക്കു പ്രാർത്ഥിക്കാം.

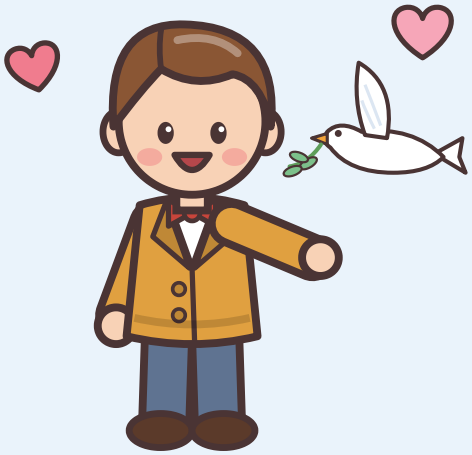

ഡൊമിനിക്കിന്റെ തിരുനാൾ

ശരിക്കുള്ള ചിത്രം!



ശരിക്കുള്ള ഡൊമിനിക് സാവിയോ

മേയ്

6

എല്ലാ വർഷവും മേയ് 6-ന് നാം **വിശുദ്ധ ഡൊമിനിക് സാവിയോയുടെ** തിരുനാൾ ആഘോഷിക്കുന്നു. പതിനാലാം വയസ്സിൽ അവൻ സ്വർഗ്ഗത്തിലേക്കു പോയി; 1954-ൽ വിശുദ്ധനായി പ്രഖ്യാപിക്കപ്പെട്ടു – ഏറ്റവും പ്രായം കുറഞ്ഞ വിശുദ്ധരിൽ ഒരാൾ!

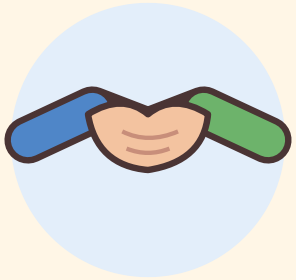

കൈ കൊടുത്ത് സമാധാനമാകുക



സന്തോഷമുള്ള ഒരു കളി കളിക്കുക



ഈശോയ്ക്ക് ഒരു പാട്ടു പാടുക



അമ്മമാർക്കും കുഞ്ഞുങ്ങൾക്കുമായി പ്രാർത്ഥിക്കുക

ഡൊമിനിക്കിനു നിറം കൊടുക്കാം!

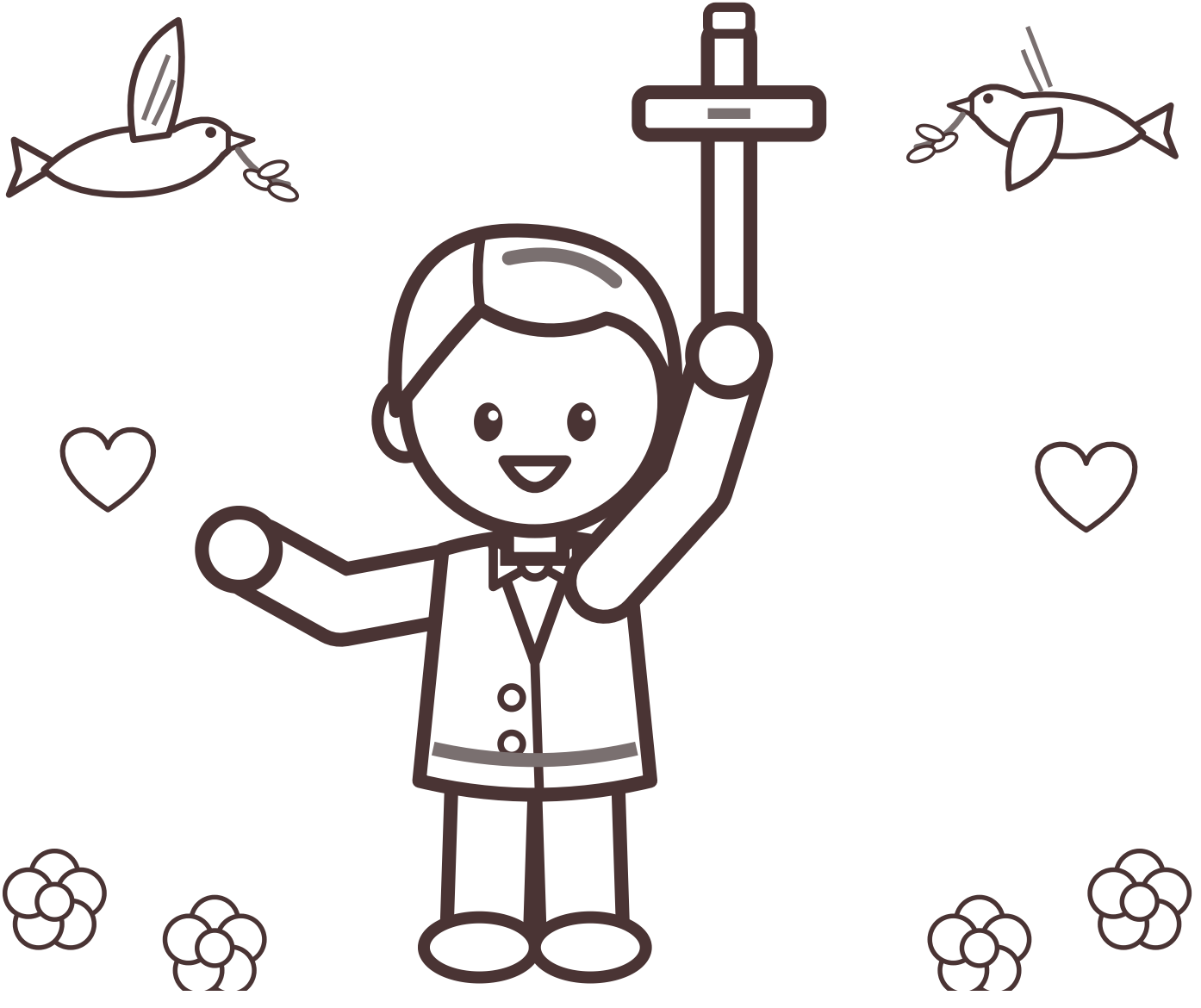

സമാധാനമുണ്ടാക്കാം!

നിനക്കും ചെയ്യാം!



ഡൊമിനിക് വലിയവനോ ശക്തനോ ആയിരുന്നില്ല; പക്ഷേ സ്നേഹംകൊണ്ട് അവൻ ധീരനായിരുന്നു. സന്തോഷമുള്ള ഹൃദയവും നല്ല വാക്കുകളുംകൊണ്ട് നിനക്കും സമാധാനം കൊണ്ടുവരാം: വീട്ടിലും സ്കൂളിലും കളിസ്ഥലത്തും!

നല്ല ദൈവമേ, വിശുദ്ധ ഡൊമിനിക് സാവിയോയെ തന്നതിനു നന്ദി. സന്തോഷത്തോടെയും വിശുദ്ധിയോടെയും ജീവിക്കാനും സമാധാനമുണ്ടാക്കാനും എന്നെ സഹായിക്കണമേ. ആമ്മേൻ.

മുതിർന്നവർക്ക്

ഈ കഥകൾ എവിടെനിന്ന്: തന്റെ കൊച്ചുകൂട്ടുകാരനെക്കുറിച്ചുള്ള വിശുദ്ധ ഡോൺ ബോസ്കോയുടെ സ്വന്തം വിവരണത്തോടു ചേർന്നുനിന്ന്, കൊച്ചുകുട്ടികൾക്കായി ലളിതമായും സൗമ്യമായും ഇവിടെ വീണ്ടും പറഞ്ഞിരിക്കുന്നു.

1. **അതിരാവിലെ പള്ളിയിൽ.** 1842 ഏപ്രിൽ 2-ന് ടൂറിനടുത്തുള്ള റീവ പ്രെസ്സോ കിയേരിയിൽ ഡൊമെനിക്കോ സാവിയോ ജനിച്ചു; മുരിയാൽദോയിൽ വളർന്നു. അപ്പൻ കാർലോ കൊല്ലപ്പണിക്കാരനും അമ്മ ബ്രിജിദ തയ്യൽക്കാരിയുമായിരുന്നു. ഈ പുസ്തകത്തിന്റെ പ്രധാന ഉറവിടമായ വിശുദ്ധ ഡോൺ ബോസ്കോയുടെ *ഡൊമിനിക് സാവിയോയുടെ ജീവചരിത്രം* (1859) പറയുന്നത്: അഞ്ചാം വയസ്സിൽ അവൻ കുർബാനയ്ക്ക് ശുശ്രൂഷ ചെയ്തു; പള്ളി തുറക്കുംമുമ്പ് എത്തിയാൽ വാതിൽക്കൽ മുട്ടുകുത്തി; ഭക്ഷണത്തിനു മുമ്പുള്ള പ്രാർത്ഥന ചൊല്ലാതെ കഴിക്കുമായിരുന്നില്ല.

2. **ഉറ്റ കൂട്ടുകാർ.** 1849 ഏപ്രിൽ 8-ലെ ഈസ്റ്റർ ഞായറാഴ്ച, ഏഴാം വയസ്സിൽ, കാസ്തൽനുവോവോ ദ് ആസ്തിയിൽ (ഇന്ന് കാസ്തൽനുവോവോ ഡോൺ ബോസ്കോ) അവൻ ആദ്യകുർബാന സ്വീകരിച്ചു; അക്കാലത്ത് കുട്ടികൾ സാധാരണ പന്ത്രണ്ടു വയസ്സുവരെ കാത്തിരുന്നിരുന്നു. അന്ന് അവൻ എഴുതിയ തീരുമാനങ്ങളിൽ ഒന്ന്: “ഈശോയും മറിയവുമായിരിക്കും എന്റെ കൂട്ടുകാർ.”

3. **ഒരിക്കലും ഒറ്റയ്ക്കല്ല.** 1852 മുതൽ അവൻ കാസ്തൽനുവോവോയിലെ സ്കൂളിലേക്ക് ഓരോ വഴിക്കും ഏകദേശം 4 കി.മീ., ദിവസം രണ്ടുതവണ, നടന്നുപോയി. ഒറ്റയ്ക്കു നടക്കാൻ പേടിയില്ലേ എന്ന് ഒരാൾ ചോദിച്ചപ്പോൾ, താൻ ഒറ്റയ്ക്കല്ലെന്നും തന്റെ കാവൽമാലാഖ കൂടെയുണ്ടെന്നും അവൻ പറഞ്ഞു.

4. **തുണിയും തയ്യൽക്കാരനും.** 1854 ഒക്ടോബർ 2-ന് ഇ ബെക്കിയിൽവച്ച് അവൻ ഡോൺ ബോസ്കോയെ കണ്ടു. ഇവിടെ നല്ല തുണിയുണ്ടെന്നു തോന്നുന്നു എന്ന് ഡോൺ ബോസ്കോ പറഞ്ഞപ്പോൾ, “ഞാൻ തുണി; അച്ചൻ തയ്യൽക്കാരനാകൂ” എന്നു പറഞ്ഞ് “കർത്താവിനായി ഒരു മനോഹരവസ്ത്രം” ഉണ്ടാക്കാൻ ഡൊമിനിക് അപേക്ഷിച്ചു. ഒരു പേജ് കാണാതെ പഠിച്ചശേഷം 1854 ഒക്ടോബർ 29-ന് അവൻ ടൂറിനിലെ വാൽഡോക്കോയിലുള്ള ഒറട്ടറിയിൽ ചേർന്നു.

5. **വിശുദ്ധർ സന്തോഷമുള്ളവർ!** പുതുതായി വന്ന കമില്ലോ ഗാവിയോയോട് അവൻ പറഞ്ഞു: “ഇവിടെ, വളരെ സന്തോഷമായിരിക്കുന്നതിലാണ് ഞങ്ങൾ വിശുദ്ധി കാണുന്നത്.” 1856 ജൂണിൽ ഡോൺ ബോസ്കോയെ സഹായിക്കാനും പുതിയവരോ ബുദ്ധിമുട്ടുന്നവരോ ആയ കുട്ടികളെ നോക്കാനും അവനും കൂട്ടുകാരും ചേർന്ന് ‘അമലോത്ഭവ സഖ്യം’ സ്ഥാപിച്ചു.

6. **സമാധാനസ്ഥാപകൻ.** കൂടുംബങ്ങളെക്കുറിച്ചുള്ള അധിക്ഷേപങ്ങൾക്കു ശേഷം രണ്ടു സഹപാഠികൾ കല്ലെറിഞ്ഞു പോരാടാൻ തീരുമാനിച്ചതായി ഡോൺ ബോസ്കോ രേഖപ്പെടുത്തുന്നു. അവരെ പിന്തിരിപ്പിക്കാൻ കഴിയാതിരുന്നതിനാൽ ഡൊമിനിക് അവരോടൊപ്പം പോയി. അവർ ഉന്നംപിടിച്ചപ്പോൾ ഒരു കൊച്ചുക്രൂശിതരൂപം ഉയർത്തിപ്പിടിച്ച് അവൻ അവരുടെ നടുവിൽ നിന്നു; ആദ്യത്തെ കല്ല് തന്റെ നേരെ എറിയാൻ പറഞ്ഞു. ലജ്ജിതരായ അവർ സമാധാനത്തിലായി. കഥ ഇവിടെ ലളിതമാക്കിയിരിക്കുന്നു.

7. **ഒരു കുഞ്ഞനിയത്തി.** അമ്മയ്ക്ക് തന്നെ ആവശ്യമുണ്ടെന്ന് ഉറപ്പായി തോന്നിയതിനാൽ 1856-ൽ അവൻ വീട്ടിൽ പോകാൻ അനുവാദം ചോദിച്ചു. അവൻ അമ്മയുടെ കഴുത്തിൽ ഒരു പച്ച ഉത്തരീയം അണിയിച്ചു; അമ്മ സുരക്ഷിതമായി അവന്റെ സഹോദരി മരിയ കത്തരീനയ്ക്ക് ജന്മം നൽകി. അവന്റെ ഉത്തരീയം (*അബിത്തിനോ*) ഇന്നും ഗർഭിണികൾക്കു നൽകുന്നു; ടൂറിനിലെ ക്രിസ്ത്യാനികളുടെ സഹായമാതാവിന്റെ ബസിലിക്കയിലുള്ള അവന്റെ ചാപ്പലിലെ റിബണുകൾ കുഞ്ഞുങ്ങൾക്കായുള്ള നന്ദിയാണ്.

1857 മാർച്ച് 9-ന്, പതിനാലാം വയസ്സിൽ, മൊൺഡോണിയോയിലെ വീട്ടിൽവച്ച് ഡൊമിനിക് മരിച്ചു; “എത്ര മനോഹരമായ കാര്യങ്ങളാണ് ഞാൻ കാണുന്നത്!” എന്നതായിരുന്നു അവന്റെ അവസാനവാക്കുകളെന്ന് ഓർമ്മിക്കപ്പെടുന്നു. 1954 ജൂൺ 12-ന് പീയൂസ് പന്ത്രണ്ടാമൻ മാർപാപ്പ അവനെ വിശുദ്ധനായി പ്രഖ്യാപിച്ചു. തിരുനാൾ മേയ് 6-ന് (ചില കലണ്ടറുകളിൽ മാർച്ച് 9). അൾത്താരശുശ്രൂഷികളുടെയും ഗായകസംഘത്തിലെ കുട്ടികളുടെയും ഗർഭിണികളുടെയും തെറ്റായി കുറ്റം ചുമത്തപ്പെട്ടവരുടെയും മധ്യസ്ഥനാണ് അവൻ.

ചിത്രങ്ങൾ (വിക്കിമീഡിയ കോമൺസ്, പൊതുസഞ്ചയം): ഇ ബെക്കിയിലെ കൃഷിയിടം — Kertraon (പൊതുസഞ്ചയം); ഡോൺ ബോസ്കോ തന്റെ വിദ്യാർത്ഥികളുടെ ബാൻഡിനോടൊപ്പം (1880-കൾ) — അജ്ഞാത ഫോട്ടോഗ്രാഫർ, 1880-കൾ (പൊതുസഞ്ചയം); വിശുദ്ധ ഡൊമിനിക് സാവിയോയുടെ ചാപ്പൽ, ക്രിസ്ത്യാനികളുടെ സഹായമാതാവിന്റെ ബസിലിക്ക, ടൂറിൻ — Betty&Gio (പൊതുസഞ്ചയം); ഡൊമിനിക് സാവിയോയുടെ ഛായാചിത്രം — അജ്ഞാത കലാകാരൻ, ‘ഡൊമിനിക് സാവിയോയുടെ ജീവചരിത്ര’ത്തിന്റെ ഒരു ആദ്യകാല പതിപ്പിൽനിന്ന് (പൊതുസഞ്ചയം). മറ്റു ചിത്രങ്ങളെല്ലാം ഈ പുസ്തകത്തിനായി വരച്ചതാണ്.



വിശുദ്ധ ഡൊമിനിക് സാവിയോയേ,
ഞങ്ങൾക്കുവേണ്ടി പ്രാർത്ഥിക്കണമേ!

വിശുദ്ധ സഹായികൾ

www.catholicsundayschool.com