വിശുദ്ധ സഹായികൾ

വിശുദ്ധ ഫ്രാൻസിസ്

മൃഗങ്ങളുടെ കൂട്ടുകാരൻ

സൗമ്യമായ നന്മയുടെ കഥകൾ



Catholic Sunday School



ഈ പുസ്തകത്തിന്റെ ഉടമ:

_ _ _ _ _ _ _ _ _ _ _ _

വിശുദ്ധ ഫ്രാൻസിസിനെ അറിയാം!

കിളിക്കൂട്ടുകാരൻ
എല്ലാ ജീവികളെയും സ്നേഹിച്ചു.

അരക്കയർ
3 കെട്ട് = 3 വ്രതങ്ങൾ
ദൈവത്തോട്.



തവിട്ടുളോഹ
ലളിതമായി ജീവിച്ചു.

ചെരിപ്പുകൾ
എല്ലായിടത്തും നടന്നു!

800 വർഷം മുമ്പ് ഇറ്റലിയിൽ ജീവിച്ച വിശുദ്ധനാണ് ഫ്രാൻസിസ്. അദ്ദേഹം ഈശോയെ പൂർണ്ണഹൃദയത്തോടെ സ്നേഹിച്ചു – ദൈവം സൃഷ്ടിച്ച എല്ലാറ്റിനെയും!

എല്ലാ ജീവികളെയും **"സഹോദരാ"**, **"സഹോദരീ"** എന്നു വിളിച്ചു!

ഇറ്റലിയിലേക്കു പോകാം!

വിശുദ്ധ ഫ്രാൻസിസിന്റെ മൃഗക്കൂട്ടുകാരെ നമുക്കു കാണാം.



1 അസ്സീസിയിലെ ബാലൻ

2 കേട്ടുനിന്ന കിളികൾ

3 ഗുബ്ബിയോയിലെ ചെന്നായ

4 ഫ്രാൻസിസിന്റെ മൃഗക്കൂട്ടുകാർ

5 ആദ്യത്തെ പുൽക്കൂട്

6 സൂര്യനും ചന്ദ്രനും

കഥ 1

അസ്സീസിയിലെ ബാലൻ

അസ്സീസി, ഇറ്റലി · ഏകദേശം 1200



പണ്ട്, അസ്സീസി എന്ന വെയിലുള്ള പട്ടണത്തിൽ ഫ്രാൻസിസ് എന്നൊരു യുവാവ് ജീവിച്ചിരുന്നു. അവന്റെ അപ്പൻ ഭംഗിയുള്ള തുണികൾ വിറ്റിരുന്നു. നിറമുള്ള വസ്ത്രങ്ങളും പാട്ടും ആഘോഷങ്ങളും ഫ്രാൻസിസിന് ഇഷ്ടമായിരുന്നു — പട്ടണത്തിലെ ഏറ്റവും സന്തോഷമുള്ള പാട്ടുകാരനായിരുന്നു അവൻ!

ഒരു ദിവസം, സാൻ ദമിയാനോ എന്ന പഴയ, പൊളിഞ്ഞ ഒരു കൊച്ചുപള്ളിയിൽ ഫ്രാൻസിസ് പ്രാർത്ഥിക്കാൻ പോയി. ചായം തേച്ച കുരിശിലേക്കു നോക്കിയപ്പോൾ ഈശോ പറയുന്നത് അവൻ കേട്ടു: "ഫ്രാൻസിസേ, പോയി എന്റെ ഭവനം പുതുക്കുക."



അങ്ങനെ ഫ്രാൻസിസ് ആ കൊച്ചുപള്ളി കല്ലോടുകല്ല് നന്നാക്കി. തന്റെ വിലകൂടിയ വസ്ത്രങ്ങൾ കൊടുത്തിട്ട്, കയർകൊണ്ടു കെട്ടിയ ലളിതമായ ഒരു തവിട്ടുളോഹ ധരിച്ചു. ഇപ്പോൾ അവന്റെ ഏറ്റവും വലിയ നിധി ദൈവമായിരുന്നു – ദൈവത്തിന്റെ അത്ഭുതലോകം മുഴുവനും!





നമുക്കു പ്രാർത്ഥിക്കാം

ഈശോയേ, ഏതു കളിപ്പാട്ടത്തെക്കാളും നിധിയെക്കാളും അങ്ങയെ സ്നേഹിക്കാൻ എന്നെ സഹായിക്കണമേ.

കഥ 2

കേട്ടുനിന്ന കിളികൾ

ബെവാഞ്ഞയ്ക്കടുത്ത്, ഇറ്റലി · ഏകദേശം 1213



ഒരു ദിവസം ഫ്രാൻസിസ് കൂട്ടുകാരോടൊപ്പം ഒരു നാട്ടുവഴിയിലൂടെ നടക്കുകയായിരുന്നു. മരങ്ങൾ നിറയെ കിളികൾ — ചിലച്ചും ചിറകടിച്ചും പാടിയും! "ഇവിടെ നിൽക്കൂ," ഫ്രാൻസിസ് പറഞ്ഞു. "എന്റെ കൊച്ചുസഹോദരിമാരായ കിളികളോട് എനിക്കു സംസാരിക്കണം."

“എന്റെ കൊച്ചുസഹോദരിമാരായ കിളികളേ,” ഫ്രാൻസിസ് പറഞ്ഞു, “ദൈവം നിങ്ങൾക്കു മൃദുവായ തൂവലുകളും ബലമുള്ള ചിറകുകളും മനോഹരമായ പാട്ടുകളും തന്നു; എല്ലാ ദിവസവും അവിടുന്നു നിങ്ങളെ തീറ്റുന്നു. അതുകൊണ്ട് എപ്പോഴും ദൈവത്തിനു നന്ദി പാടുവിൻ!” കിളികൾ അടുത്തേക്കു ചാടിവന്നു, കഴുത്തു നീട്ടി, കേട്ടുനിന്നു.



ഫ്രാൻസിസ് കുരിശടയാളം വരച്ചു; കിളികൾ
മനോഹരമായ ഒരു പാട്ടു പാടി പറന്നുയർന്നു!
വടക്കോട്ടും തെക്കോട്ടും കിഴക്കോട്ടും പടിഞ്ഞാറോട്ടും
അവ പറന്നു – ആകാശത്ത് ഒരു കുരിശുപോലെ.





നമുക്കു പ്രാർത്ഥിക്കാം

ദൈവമേ, എല്ലാ കിളികൾക്കും എല്ലാ
സന്തോഷപ്പാട്ടുകൾക്കും നന്ദി!

കഥ 3

ഗുബ്ബിയോയിലെ സഹോദരൻ ചെന്നായ

ഗുബ്ബിയോ, ഇറ്റലി · ഏകദേശം 1220



പച്ചക്കുന്നിൻമുകളിലെ ഒരു ഭംഗിയുള്ള പട്ടണമായിരുന്നു ഗുബ്ബിയോ. അടുത്തുള്ള കാട്ടിൽ വലിയൊരു ചാരനിറമുള്ള ചെന്നായ ഉണ്ടായിരുന്നു. വിശന്നിട്ട് അവൻ കർഷകരുടെ ആടുകളെ പിടിച്ചു; പട്ടണമതിലിനു പുറത്തുപോകാൻ ആളുകൾക്കു പേടിയായിരുന്നു.

ഫ്രാൻസിസ് ഗ്രബ്ബിയോയിൽ എത്തിയപ്പോൾ ആളുകൾ ചെന്നായയെക്കുറിച്ച് എല്ലാം പറഞ്ഞു. ഫ്രാൻസിസ് പുഞ്ചിരിച്ചു. "ഞാൻ പോയി സഹോദരൻ ചെന്നായയോടു സംസാരിക്കാം," അദ്ദേഹം പറഞ്ഞു. ആളുകൾക്കു പേടിയായി; പക്ഷേ ഫ്രാൻസിസ് ദൈവത്തിൽ ആശ്രയിച്ച് പുറപ്പെട്ടു.



വായ് പിളർന്ന് ചെന്നായ കാട്ടിൽനിന്നു വേഗത്തിൽ ഓടിവന്നു – **ഗർർർ!** ഫ്രാൻസിസ് അനങ്ങാതെ നിന്ന് കുരിശടയാളം വരച്ചു. "സഹോദരൻ ചെന്നായേ, ഇവിടെ വരൂ," അദ്ദേഹം സൗമ്യമായി പറഞ്ഞു. "ഈശോയുടെ നാമത്തിൽ, ആരെയും ഉപദ്രവിക്കരുതേ."



ചെന്നായ നിന്നു. അവൻ വായ് അടച്ച്, പതുക്കെ ഫ്രാൻസിസിന്റെ അടുത്തുവന്ന് കാൽക്കൽ കിടന്നു – ഒരു കുഞ്ഞാടിനെപ്പോലെ സൗമ്യനായി! "സഹോദരൻ ചെന്നായേ," ഫ്രാൻസിസ് പറഞ്ഞു, "വിശന്നതുകൊണ്ടാണ് നീ ആടുകളെ പിടിച്ചത്. നീ സമാധാനമായാൽ ആളുകൾ എല്ലാ ദിവസവും നിനക്കു തീറ്റ തരും."



“നമ്മൾ കൂട്ടുകാരാകുമെന്നു വാക്കു തരുമോ?” കൈ നീട്ടിക്കൊണ്ട് ഫ്രാൻസിസ് ചോദിച്ചു. ചെന്നായ വാലാട്ടി തല കുനിച്ചു... എന്നിട്ട് തന്റെ വലിയ കൈപ്പത്തി ഫ്രാൻസിസിന്റെ കൈയിൽ വച്ചു!

വാക്ക്!

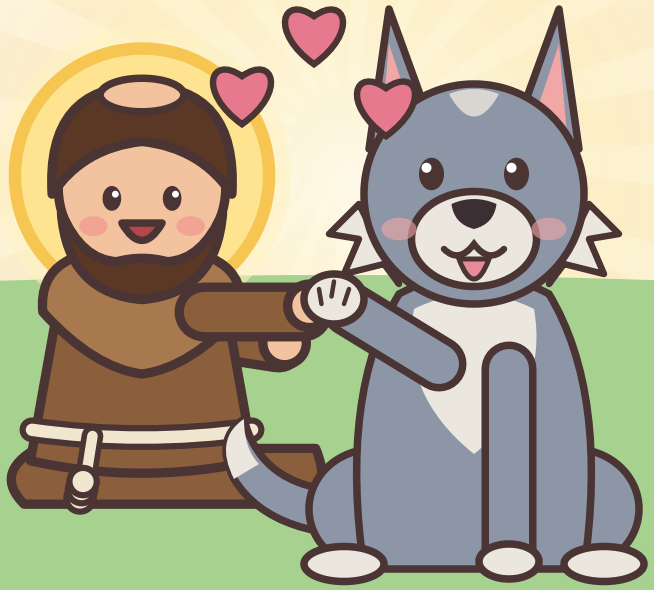

ഫ്രാൻസിസും ചെന്നായയും ഒന്നിച്ചു പട്ടണത്തിലേക്കു നടന്നു; എല്ലാവരും ചത്വരത്തിലേക്ക് ഓടിവന്നു. എല്ലാവരുടെയും മുമ്പിൽ ചെന്നായ വീണ്ടും കൈ കൊടുത്തു – എല്ലാ ദിവസവും അവനു തീറ്റ കൊടുക്കാമെന്ന് ആളുകൾ വാക്കു കൊടുത്തു. സഹോദരൻ ചെന്നായയ്ക്കു ജയ്!



അന്നുമുതൽ സഹോദരൻ ചെന്നായ ഗ്വബ്ബിയോയിൽ ഒരു നല്ല അയൽക്കാരനെപ്പോലെ ജീവിച്ചു. അവൻ വീടുതോറും ചെന്നു; ആളുകൾ അവനു ഭക്ഷണം കൊടുത്തു. നായ്ക്കൾപോലും അവനെ നോക്കി കുരച്ചില്ല! സൗമ്യമായ നന്മ ക്രൂരനായ ഒരു ചെന്നായയെ കൂട്ടുകാരനാക്കി.

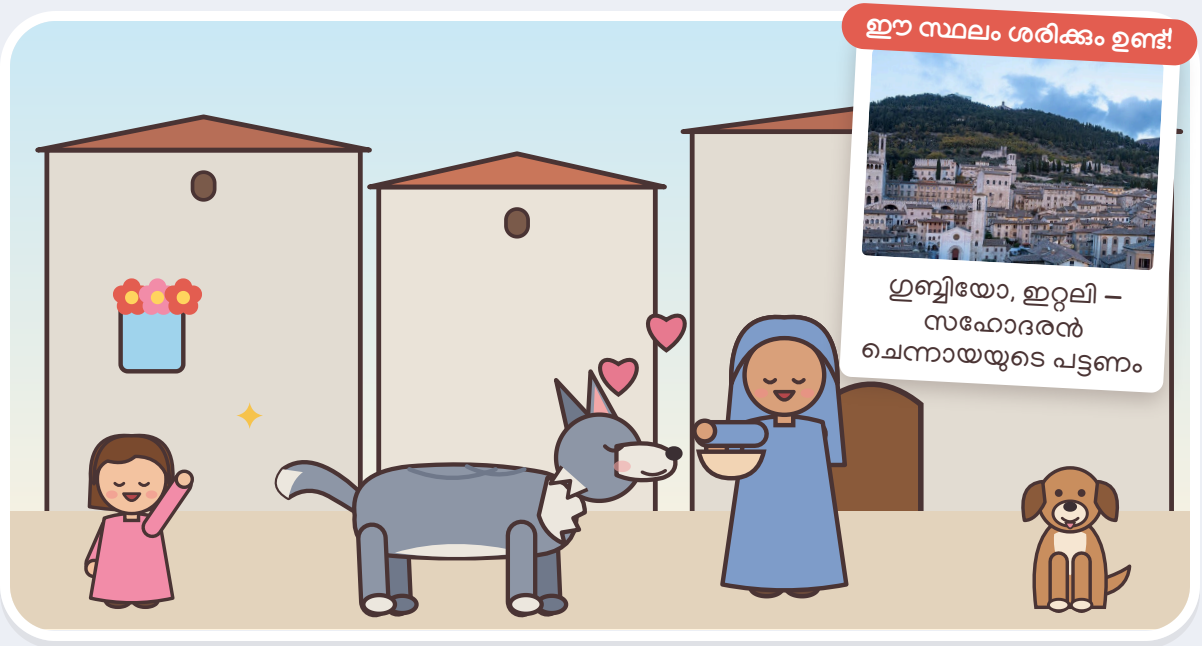



നമുക്കു പ്രാർത്ഥിക്കാം

വിശുദ്ധ ഫ്രാൻസിസേ, സൗമ്യമായ വാക്കുകൾകൊണ്ടു സമാധാനമുണ്ടാക്കാൻ എന്നെ സഹായിക്കണമേ.

കഥ 4

ഫ്രാൻസിസിന്റെ മൃഗക്കൂട്ടുകാർ

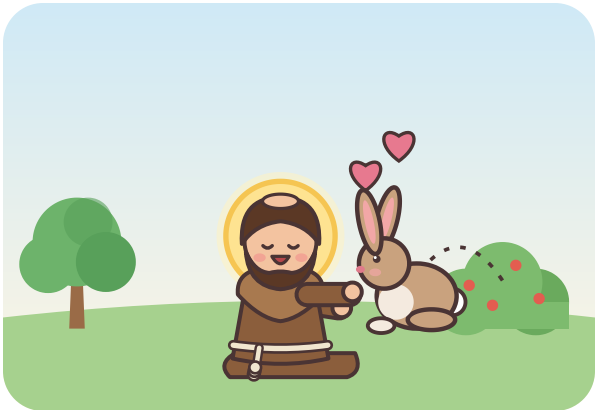

കൊച്ചുമുയൽ

കെണിയിൽ കുടുങ്ങിയ ഒരു കൊച്ചുമുയലിനെ ഒരാൾ ഫ്രാൻസിസിന്റെ അടുത്തു കൊണ്ടുവന്നു. ഫ്രാൻസിസ് അതിനെ പതുക്കെ സ്വതന്ത്രമാക്കി – പക്ഷേ മുയൽ ഉടനെ അദ്ദേഹത്തിന്റെ മടിയിലേക്കു ചാടിക്കയറി! തന്റെ നല്ല കൂട്ടുകാരന്റെ കൂടെ നിൽക്കാനായിരുന്നു അതിന് ഇഷ്ടം.

രണ്ടു കുഞ്ഞാടുകൾ

രണ്ടു കുഞ്ഞാടുകളെ ചന്തയിലേക്കു കൊണ്ടുപോകുന്ന ഒരാളെ ഫ്രാൻസിസ് കണ്ടു. ആ ആടുകൾക്കു പകരമായി ഫ്രാൻസിസ് തന്റെ ചൂടുള്ള മേലങ്കി അയാൾക്കു കൊടുത്തു; അവയെ എപ്പോഴും നന്നായി നോക്കണമെന്നു പറഞ്ഞു.





സഹോദരൻ മീൻ

ഒരു തടാകത്തിൽവച്ച് ഒരു മീൻപിടുത്തക്കാരൻ ഫ്രാൻസിസിന് ഒരു വലിയ മീനിനെ കൊടുത്തു. ഫ്രാൻസിസ് അതിനെ വെള്ളത്തിലേക്കു തിരികെ വിട്ടു – ഫ്രാൻസിസ് യാത്ര പറയുന്നതുവരെ ആ മീൻ വള്ളത്തിനരികെ നീന്തിക്കളിച്ചു.

സഹോദരി ചീവീട്

ഫ്രാൻസിസിന്റെ വീടിനടുത്തുള്ള ഒരു അത്തിമരത്തിൽ ഒരു ചീവീട് പാടുമായിരുന്നു. ഫ്രാൻസിസ് വിളിച്ചപ്പോൾ അവൾ അദ്ദേഹത്തിന്റെ വിരലിലേക്കു ചാടിവന്നു; അവർ ഒന്നിച്ചു ദൈവത്തെ സ്തുതിച്ചു പാടി!





സഹോദരൻ പരുന്ത്

ഉയർന്ന ഒരു മലയിൽ, എല്ലാ രാത്രിയും പ്രാർത്ഥിക്കാൻ സമയമാകുമ്പോൾ ഒരു പരുന്ത് ഫ്രാൻസിസിനെ ഉണർത്തുമായിരുന്നു. ഫ്രാൻസിസ് ക്ഷീണിച്ചിരിക്കുമ്പോൾ ആ നല്ല പരുന്ത് അദ്ദേഹത്തെ കുറച്ചുകൂടി ഉറങ്ങാൻ അനുവദിക്കും!

തേനീച്ചകളും കൊച്ചുപുഴുക്കളും

തേനീച്ചകൾക്കു വിശക്കാതിരിക്കാൻ മഞ്ഞുകാലത്ത് ഫ്രാൻസിസ് തേൻ വച്ചുകൊടുത്തു. ആരും ചവിട്ടാതിരിക്കാൻ വഴിയിലെ കൊച്ചുപുഴുക്കളെപ്പോലും അദ്ദേഹം മാറ്റിവച്ചു!





നമുക്കു പ്രാർത്ഥിക്കാം

നല്ല ദൈവമേ, അങ്ങു സൃഷ്ടിച്ച എല്ലാ ജീവികളോടും സൗമ്യമായി പെരുമാറാൻ എന്നെ സഹായിക്കണമേ.

കഥ 5

ആദ്യത്തെ ക്രിസ്മസ് പുൽക്കൂട്

ഗ്രെച്ചിയോ, ഇറ്റലി · ക്രിസ്മസ് 1223



ബേത്ലെഹെമിൽ പിറന്നപ്പോൾ ഉണ്ണീശോ എത്ര ചെറുതും ദരിദ്രനുമായിരുന്നുവെന്ന് എല്ലാവരും കാണണമെന്ന് ഫ്രാൻസിസ് ആഗ്രഹിച്ചു. അതിനായി ഗ്രെച്ചിയോയിലെ തന്റെ കൂട്ടുകാരനായ ജോണിനോടു സഹായം ചോദിച്ചു: "ഒരു പുൽത്തൊട്ടിയും കുറച്ചു വൈക്കോലും ഒരു കാളയെയും ഒരു കഴുതയെയും കൊണ്ടുവരിക!"

ക്രിസ്മസ് രാത്രിയിൽ ആളുകൾ മെഴുകുതിരികളും പന്തങ്ങളുമായി കുന്നു കയറി; രാത്രി പകൽപോലെ തിളങ്ങി! അവിടെ ഒരു ഗുഹയിൽ വൈക്കോൽ നിറച്ച പുൽത്തൊട്ടി, ഒപ്പം ശരിക്കുള്ള ഒരു കാളയും കഴുതയും – ബേത്ലെഹെമിലെപ്പോലെതന്നെ!



ആ പുൽത്തൊട്ടിയുടെ അടുത്തുതന്നെ വിശുദ്ധ കുർബാന അർപ്പിച്ചു; ബേത്ലെഹെമിലെ ഉണ്ണിയെക്കുറിച്ച് ഫ്രാൻസിസ് വലിയ സന്തോഷത്തോടെ പാടി! അന്നുമുതൽ ലോകമെങ്ങുമുള്ള കുടുംബങ്ങൾ ക്രിസ്മസ് പുൽക്കൂട് ഒരുക്കുന്നു – ഫ്രാൻസിസ് ചെയ്തതുപോലെ.

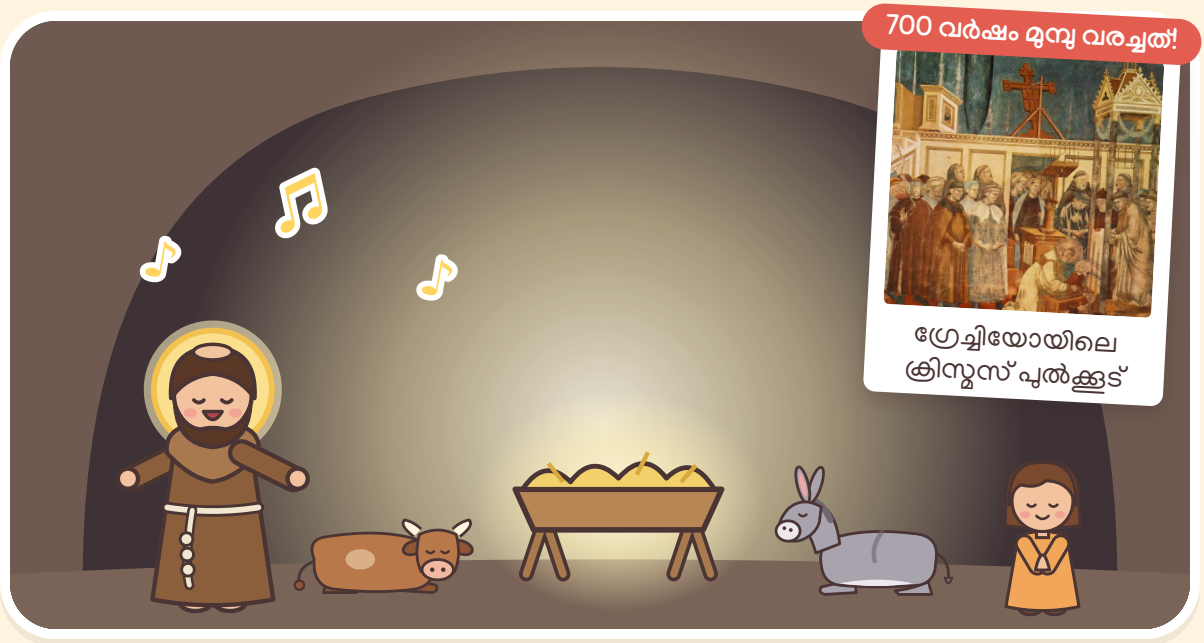



നമുക്കു പ്രാർത്ഥിക്കാം

ഉണ്ണീശോയേ, ഞങ്ങളുടെ അടുത്തു വന്നതിനു നന്ദി. ഞങ്ങൾ അങ്ങയെ സ്നേഹിക്കുന്നു!

കഥ 6

സഹോദരൻ സൂര്യൻ, സഹോദരി ചന്ദ്രൻ

സാൻ ദമിയാനോ, അസ്സീസി · 1225



പ്രായമായപ്പോൾ, ദൈവം സൃഷ്ടിച്ച എല്ലാറ്റിനും നന്ദി പറയുന്ന ഒരു സന്തോഷഗാനം ഫ്രാൻസിസ് ഉണ്ടാക്കി. സൂര്യനെ സഹോദരനെന്നും ചന്ദ്രനെ സഹോദരിയെന്നും അദ്ദേഹം വിളിച്ചു! ആ പാട്ടിന്റെ പേരാണ് **സൃഷ്ടികളുടെ കീർത്തനം.**

എന്റെ കർത്താവേ, അങ്ങേക്കു സ്തുതി!

ഫ്രാൻസിസ് ദൈവത്തിനു നന്ദി പറഞ്ഞു...

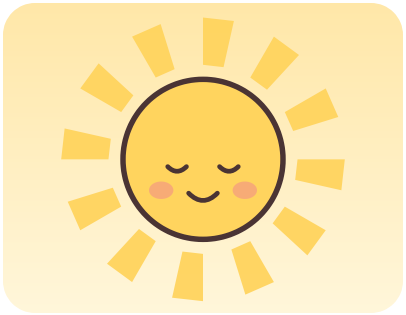

സഹോദരൻ സൂര്യൻ

തിളക്കമുള്ള സുന്ദരൻ



സഹോദരി ചന്ദ്രൻ

മിന്നുന്ന നക്ഷത്രങ്ങളും

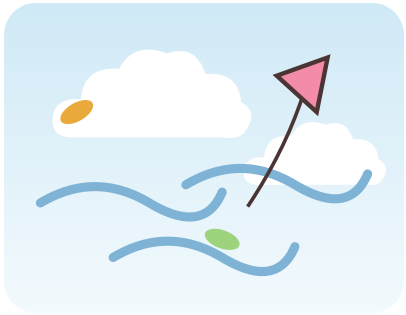

സഹോദരൻ കാറ്റ്

മേഘങ്ങളും ആകാശവും

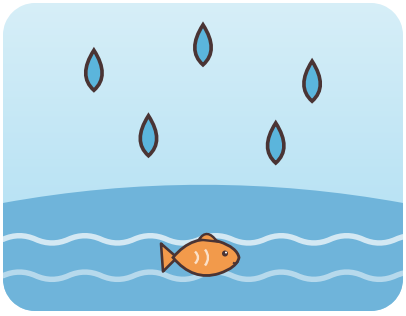

സഹോദരി ജലം

ശുദ്ധവും തണുത്തതും



സഹോദരൻ അഗ്നി

ചൂടും വെളിച്ചവും

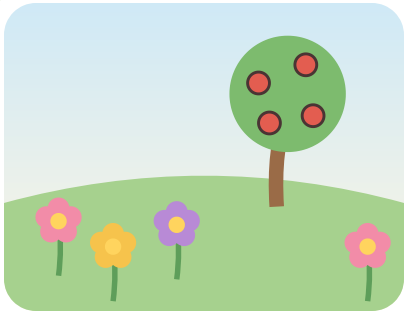

ഭൂമിയമ്മ

പഴങ്ങളും പൂക്കളുമായി

ഫ്രാൻസിസിന്റെ കൂട്ടുകാരെ കണ്ടുപിടിക്കാമോ?

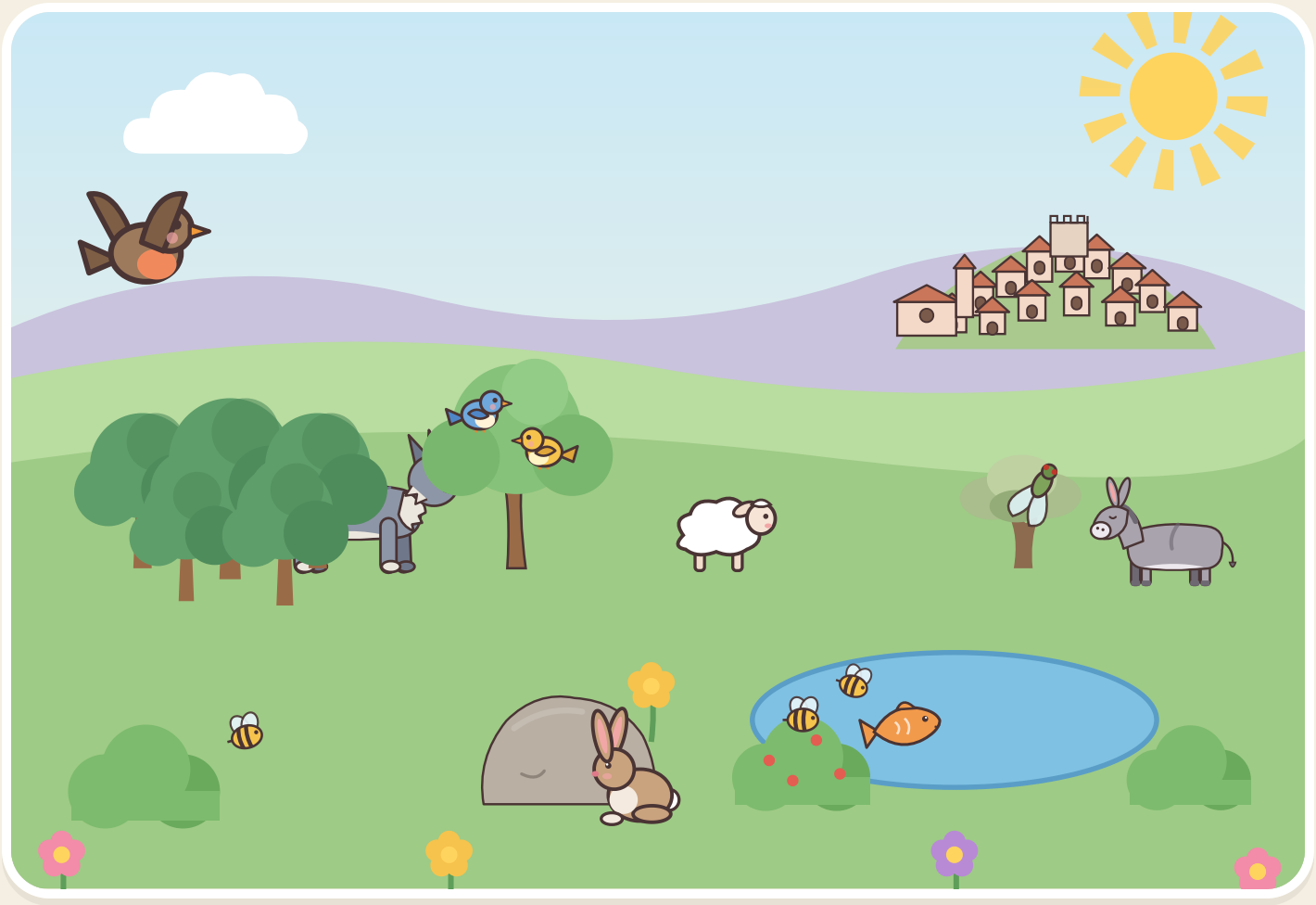



1 ചെന്നായ



3 കിളികൾ



1 മുയൽ



1 ആട്ടിൻകുട്ടി



1 മീൻ



1 കഴുത



3 തേനീച്ചകൾ

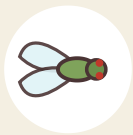

1 ചിവീട്

വിശുദ്ധ ഫ്രാൻസിസിന്റെ തിരുനാൾ

ഒക്ടോബർ

4

ഈ സ്ഥലം ശരിക്കും ഉണ്ട്!



അസ്സീസിയിലെ വിശുദ്ധ ഫ്രാൻസിസിന്റെ പള്ളി

വിശുദ്ധ ഫ്രാൻസിസിന്റെ തിരുനാളിനു പല പള്ളികളിലും **മൃഗങ്ങളെ ആശീർവദിക്കൽ** ഉണ്ട്. കുടുംബങ്ങൾ തങ്ങളുടെ നായ്ക്കളെയും പൂച്ചകളെയും കിളികളെയും – സ്വർണ്ണമീനുകളെപ്പോലും – ആശീർവാദത്തിനായി കൊണ്ടുവരുന്നു!



വളർത്തുമൃഗത്തെ ആശീർവാദത്തിനു കൊണ്ടുപോകുക

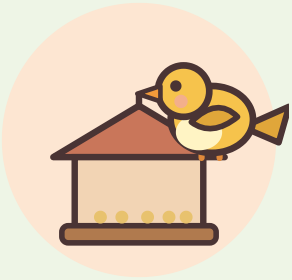

കിളികൾക്കു തീറ്റപ്പാത്രം ഉണ്ടാക്കുക

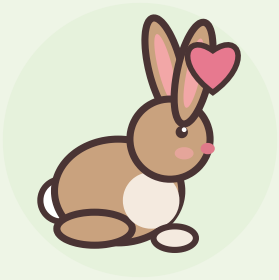

മൃഗങ്ങളോടു സൗമ്യത കാണിക്കുക

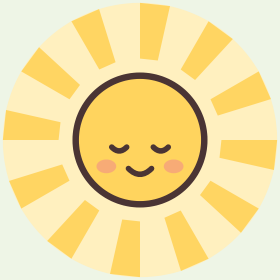

ദൈവത്തിന്റെ സൃഷ്ടിക്കു നന്ദി പറയുക



വിശുദ്ധ ഫ്രാൻസിസിന്റെ നന്ദിഗീതം

സൃഷ്ടികളുടെ കീർത്തനത്തിൽനിന്ന്

എന്റെ കർത്താവേ, അങ്ങയുടെ എല്ലാ സൃഷ്ടികളോടുംകൂടെ അങ്ങേക്കു സ്തുതി; പ്രത്യേകിച്ച് നമുക്കു പകൽ തരുന്ന സഹോദരൻ സൂര്യനോടുകൂടെ – എത്ര തിളക്കമുള്ളവൻ, എത്ര സുന്ദരൻ! എന്റെ കർത്താവേ, സഹോദരി ചന്ദ്രനെയും നക്ഷത്രങ്ങളെയും ഓർത്ത് അങ്ങേക്കു സ്തുതി; അവ എത്ര തെളിഞ്ഞതും മനോഹരവും! എന്റെ കർത്താവേ, സഹോദരൻ കാറ്റിനെയും സഹോദരി ജലത്തെയും സഹോദരൻ അഗ്നിയെയും, പഴങ്ങളും നിറമുള്ള പൂക്കളും തരുന്ന ഭൂമിയമ്മയെയും ഓർത്ത് അങ്ങേക്കു സ്തുതി. **ആമ്മേൻ.**

കുഞ്ഞുങ്ങൾക്ക് ഒരു കുഞ്ഞുപ്രാർത്ഥന

ദൈവമേ, കിളിയെയും തേനീച്ചയെയും,
ചെന്നായയെയും കുഞ്ഞാടിനെയും,
എന്നെയും സൃഷ്ടിച്ച നല്ലവനേ,
എല്ലാറ്റിനെയും സ്നേഹിക്കാൻ പഠിപ്പിക്കണേ!
ആമ്മേൻ.

വിശുദ്ധ ഫ്രാൻസിസിനും കൂട്ടുകാർക്കും നിറം കൊടുക്കാം!



ഓരോ ജീവിയും

ദൈവത്തിന്റെ സമ്മാനം!



ദേഷ്യത്തെക്കാൾ ശക്തമാണ് സൗമ്യമായ നന്മ എന്ന് വിശുദ്ധ ഫ്രാൻസിസ് നമുക്കു കാണിച്ചുതന്നു. ആളുകളോടും മൃഗങ്ങളോടും നീ ദയ കാണിക്കുമ്പോൾ വിശുദ്ധ ഫ്രാൻസിസിനെപ്പോലെ നീയും എല്ലാവരുടെയും കൂട്ടാകുന്നു!

വിശുദ്ധ ഫ്രാൻസിസേ, ഞങ്ങൾക്കുവേണ്ടി പ്രാർത്ഥിക്കണമേ. ദൈവം സൃഷ്ടിച്ച എല്ലാറ്റിനെയും സ്നേഹിക്കാൻ ഞങ്ങളെ സഹായിക്കണമേ. ആമ്മേൻ.

മുതിർന്നവർക്ക്

ഈ കഥകൾ എവിടെനിന്ന്: ചില വിശദാംശങ്ങൾ ഫ്രാൻസിസിന്റെ കാലശേഷം ഒരു നൂറ്റാണ്ടിനുള്ളിൽ എഴുതപ്പെട്ട പഴയ പാരമ്പര്യങ്ങളിൽനിന്നാണ്; കൊച്ചുകുട്ടികൾക്കായി ലളിതമായും സൗമ്യമായും ഇവിടെ വീണ്ടും പറഞ്ഞിരിക്കുന്നു.

1. **അസ്സീസിയിലെ ബാലൻ.** ഏകദേശം 1181-ൽ അസ്സീസിയിൽ ഫ്രാൻസിസ് ജനിച്ചു. ഏകദേശം 1205-ൽ സാൻ ദമിയാനോയിലെ ക്രൂശിതരൂപത്തിൽനിന്ന് മിശിഹാ സംസാരിക്കുന്നത് അദ്ദേഹം കേട്ടു (ചെലാനോയിലെ തോമസ്; മൂന്നു കൂട്ടാളികളുടെ ഐതിഹ്യം). ആ കുരിശ് ഇപ്പോൾ അസ്സീസിയിലെ വിശുദ്ധ ക്ലാരയുടെ ബസിലിക്കയിലാണ്.

2. **കേട്ടുനിന്ന കിളികൾ.** ബെവാഞ്ഞയ്ക്കടുത്ത്, ഏകദേശം 1213 (ചെലാനോയുടെ ഒന്നാം ജീവചരിത്രം; *വിശുദ്ധ ഫ്രാൻസിസിന്റെ കൊച്ചുപൂക്കൾ*, അധ്യായം 16). ഏകദേശം 1300-ൽ അസ്സീസിയിലെ വിശുദ്ധ ഫ്രാൻസിസിന്റെ മേൽബസിലിക്കയിൽ ഈ രംഗം വരയ്ക്കപ്പെട്ടു.

3. **ഗ്രബ്ബിയോയിലെ സഹോദരൻ ചെന്നായ.** *വിശുദ്ധ ഫ്രാൻസിസിന്റെ കൊച്ചുപൂക്കൾ*, അധ്യായം 21. 1870-കളിൽ ഗ്രബ്ബിയോയിലെ സാൻ ഫ്രാഞ്ചെസ്കോ ദെല്ല പാച്ചെ എന്ന കൊച്ചുപള്ളി പുതുക്കിപ്പണിതവർ അവിടെ ഒരു പഴയ ചെന്നായയുടെ അസ്ഥികൂടം കണ്ടെത്തിയതായി പറയപ്പെടുന്നു.

4. **ഫ്രാൻസിസിന്റെ മൃഗക്കൂട്ടുകാർ.** മുയൽ, കുഞ്ഞാടുകൾ, മീൻ, പുഴുക്കൾ, ചീവീട്, തേനീച്ചകൾ എന്നിവ ചെലാനോയിലെ തോമസ് എഴുതിയ ഫ്രാൻസിസിന്റെ ജീവചരിത്രങ്ങളിൽനിന്നാണ്; ലാ വേർണായിലെ പരുന്ത് വിശുദ്ധ ബൊനവെഞ്ചറിന്റെ 'വലിയ ഐതിഹ്യ'ത്തിൽനിന്നും.

5. **ആദ്യത്തെ ക്രിസ്മസ് പുൽക്കൂട്.** ഗ്രെച്ചിയോ, ക്രിസ്മസ് 1223, കൂടുകാരനായ ഗ്രെച്ചിയോയിലെ ജോണിനോടൊപ്പം (ചെലാനോയുടെ ഒന്നാം ജീവചരിത്രം).

6. **സഹോദരൻ സൂര്യൻ, സഹോദരി ചന്ദ്രൻ.** സൃഷ്ടികളുടെ കീർത്തനം, 1225-ൽ സാൻ ദമിയാനോയ്ക്കടുത്തുവച്ച് എഴുതിയത് — ഇറ്റാലിയൻ ഭാഷയിലെ ആദ്യത്തെ മഹാകവിതകളിൽ ഒന്ന്. പാട്ടിന്റെ പേജ് ലളിതമാക്കിയ ഒരു പുനരാഖ്യാനമാണ്.

7. **അറിയാൻ നല്ലത്.** 1226 ഒക്ടോബർ 3-ന് ഫ്രാൻസിസ് മരിച്ചു; 1228-ൽ വിശുദ്ധനായി പ്രഖ്യാപിക്കപ്പെട്ടു. അദ്ദേഹം ഇറ്റലിയുടെയും, 1979 മുതൽ പരിസ്ഥിതിയുടെയും മധ്യസ്ഥനാണ്. ഏറെ പ്രിയപ്പെട്ട 'സമാധാനപ്രാർത്ഥന' ("കർത്താവേ, എന്നെ അങ്ങയുടെ സമാധാനത്തിന്റെ ഉപകരണമാക്കണമേ") എഴുതപ്പെട്ടത് 1900-കളുടെ തുടക്കത്തിലാണ്; ഫ്രാൻസിസ് അല്ല അത് എഴുതിയത്.

ചിത്രങ്ങൾ (വിക്കിമീഡിയ കോമൺസ്): Giotto - Legend of St Francis - -15- - Sermon to the Birds.jpg — അസ്സീസിയിലെ മേൽബസിലിക്കയിലെ ചുവർചിത്രം, പരമ്പരാഗതമായി ജോത്തോയുടേതെന്നു കരുതപ്പെടുന്നു (പൊതുസഞ്ചയം); Giotto - Legend of St Francis - -13- - Institution of the Crib at Greccio.jpg — അസ്സീസിയിലെ മേൽബസിലിക്കയിലെ ചുവർചിത്രം, പരമ്പരാഗതമായി ജോത്തോയുടേതെന്നു കരുതപ്പെടുന്നു (പൊതുസഞ്ചയം); Gubbio panorama.jpg — Labicanense (CC BY 4.0); Assisi San Francesco BW 2.JPG — Berthold Werner (പൊതുസഞ്ചയം); San-Damiano-kors.jpg — Gunnar Bach Pedersen (പൊതുസഞ്ചയം). മറ്റു ചിത്രങ്ങളെല്ലാം ഈ പുസ്തകത്തിനായി വരച്ചതാണ്.



വിശുദ്ധ ഫ്രാൻസിസേ, മൃഗങ്ങളുടെ കൂട്ടുകാരാ,
ഞങ്ങൾക്കുവേണ്ടി പ്രാർത്ഥിക്കണമേ!

വിശുദ്ധ സഹായികൾ

www.catholicsundayschool.com