വിശുദ്ധ സഹായികൾ

ഡോൺ ബോസ്കോ

അമ്മാനമാടുന്ന വൈദികൻ

എല്ലാ കുട്ടികൾക്കും സ്വാഗതം!



Catholic Sunday School



ഈ പുസ്തകത്തിന്റെ ഉടമ:

_ _ _ _ _ _ _ _ _ _ _ _

ഡോൺ ബോസ്കോയെ അറിയാം!

അമ്മാനപ്പന്തുകൾ
കുട്ടികളെ ചിരിപ്പിച്ചു!

വലിയ ചിരി
എപ്പോഴും സന്തോഷവാൻ!

കൂട്ടുകാർ
എല്ലാ കുട്ടികൾക്കും സ്വാഗതം!

കറുത്ത ളോഹ
അദ്ദേഹം വൈദികൻ.



കുട്ടികളെ ഒത്തിരി സ്നേഹിച്ച ഇറ്റലിയിലെ ഒരു വൈദികനായിരുന്ന വിശുദ്ധ ഡോൺ ബോസ്കോ! അമ്മാനമാട്ടവും മാജിക്കും കളികളുംകൊണ്ട് **ഓരോ കുട്ടിയെയും** അദ്ദേഹം സ്നേഹത്തോടെ സ്വീകരിച്ചു.

കുട്ടികൾ അദ്ദേഹത്തെ **"ഡോൺ ബോസ്കോ"** എന്നു വിളിച്ചു

ഡോൺ ബോസ്കോയുടെ കൂടെ പോകാം!

ജോണിന്റെ സന്തോഷയാത്രയിൽ നമുക്കും കൂടാം.



കഥ 1

ജോണിന്റെ വലിയ സ്വപ്നം

ബെക്കി, ഇറ്റലി · 1824



ഈ സ്ഥലം ശരിക്കും ഉണ്ട്!



ബെക്കിയിലെ ജോണിന്റെ വീട്

പണ്ട്, ഇറ്റലിയിലെ ഒരു കൊച്ചുകൃഷിയിടത്തിൽ ജോൺ ബോസ്കോ എന്നൊരു കുട്ടി ജീവിച്ചിരുന്നു. അവന്റെ കുടുംബം ദരിദ്രമായിരുന്നു; പക്ഷേ അവന്റെ അമ്മ മാർഗരറ്റ് വീട് സ്നേഹംകൊണ്ടു നിറച്ചു. ജോണിനെയും ചേട്ടന്മാരെയും അമ്മ പ്രാർത്ഥിക്കാൻ പഠിപ്പിച്ചു.

ഒൻപതാം വയസ്സിൽ ജോൺ ഒരു സ്വപ്നം കണ്ടു: ബഹളം വയ്ക്കുന്ന കുട്ടികൾ നിറഞ്ഞ ഒരു മൈതാനം. അപ്പോൾ വെള്ളവസ്ത്രം ധരിച്ച, പ്രകാശിക്കുന്ന ഒരാൾ പറഞ്ഞു: "ജോൺ, സൗമ്യതയോടെയും ദയയോടെയും പെരുമാറുക; അവർ നിന്റെ കൂട്ടുകാരാകും!"



നക്ഷത്രങ്ങൾ നിറഞ്ഞ മേലങ്കി ധരിച്ച സുന്ദരിയായ ഒരു സ്ത്രീ അവനെ നോക്കി പുഞ്ചിരിച്ചു. പെട്ടെന്ന് ബഹളക്കാരായ കുട്ടികൾ തുള്ളിക്കളിക്കുന്ന കുഞ്ഞാടുകളായി മാറി! ഉണർന്നപ്പോൾ ജോണിനു മനസ്സിലായി: കുട്ടികളെ സഹായിക്കാനാണ് ദൈവം തന്നെ വിളിക്കുന്നത്.





നമുക്കു പ്രാർത്ഥിക്കാം

ഈശോയേ, ജോണിനെപ്പോലെ സൗമ്യതയും ദയയും എനിക്കു തരണമേ.

കഥ 2

ജോൺ വിദ്യകൾ പഠിക്കുന്നു

ബെക്കി, ഇറ്റലി



ഒരു ദിവസം ജോൺ ഗ്രാമത്തിലെ ഉത്സവത്തിനു പോയി. അമ്മാനമാടുന്നവരെയും മാജിക്കുകാരെയും ഉയരത്തിൽ കയറിൽ നടക്കുന്ന അഭ്യാസികളെയും അവൻ കണ്ടു! എല്ലാവരും കാണാൻ ഓടിക്കൂടി. ജോൺ ചിന്തിച്ചു: "ഈ വിദ്യകൾ ഞാൻ പഠിച്ചാൽ കുട്ടികൾ വരും; അപ്പോൾ എനിക്ക് അവരോടു ദൈവത്തെക്കുറിച്ചു പറയാം!"

ജോൺ പരിശീലിച്ചുകൊണ്ടേയിരുന്നു.
ആപ്പിളുകൾകൊണ്ട് അമ്മാനമാടി. മാജിക് പഠിച്ചു.
രണ്ടു മരങ്ങൾക്കിടയിൽ കെട്ടിയ കയറിലൂടെ
നടന്നു. ആടിയാടി... **ധിം!** ഒരുപാടു തവണ അവൻ
വീണു; പക്ഷേ എപ്പോഴും എഴുന്നേറ്റ് വീണ്ടും ശ്രമിച്ചു.



ഒടുവിൽ, വീഴാതെ അമ്മാനമാടാനും മാജിക് കാണിക്കാനും
കയറിലൂടെ നടക്കാനും ജോണിനു കഴിഞ്ഞു. **ടഡാ!**
ഇനി സ്വന്തം പരിപാടി നടത്താൻ അവൻ തയ്യാർ!





നമുക്കു പ്രാർത്ഥിക്കാം

നല്ല ദൈവമേ, ഞാൻ വീഴുമ്പോൾ എഴുന്നേറ്റു
വീണ്ടും ശ്രമിക്കാൻ എന്നെ സഹായിക്കണമേ!

കഥ 3

നാട്ടിലെ ഏറ്റവും നല്ല പരിപാടി

ബെക്കി, ഇറ്റലി · ഞായറാഴ്ച ഉച്ചകഴിഞ്ഞ്



ഞായറാഴ്ച ഉച്ചകഴിഞ്ഞ് ജോൺ പുൽമേട്ടിൽ ഒരു പരിപാടി നടത്തി. എല്ലായിടത്തുനിന്നും കുട്ടികൾ ഓടിവന്നു! പരിപാടി കാണാനുള്ള ടിക്കറ്റ് പണമല്ലായിരുന്നു; ഒരു പ്രാർത്ഥനയായിരുന്നു! അതുകൊണ്ട് ആദ്യം എല്ലാവരും ഒന്നിച്ചു പ്രാർത്ഥിച്ചു.



ജോൺ അമ്മാനമാടി, മാജിക് കാണിച്ചു.
പിന്നെ ഉയരത്തിലുള്ള കയറിലൂടെ പതുക്കെ
നടന്ന് തല കുനിച്ചു വണങ്ങി! കുട്ടികൾ
ചിരിച്ച് ആർത്തുവിളിച്ചു: "ഒന്നുകൂടി! ഒന്നുകൂടി!"



എല്ലാവരും ശ്രദ്ധിച്ചിരിക്കുമ്പോൾ ജോൺ ഒരു കസേരയിൽ കയറിനിന്നു. അന്നു രാവിലെ പള്ളിയിൽ കേട്ട ഈശോയുടെ കഥതന്നെ അവൻ അവരോടു പറഞ്ഞു!

പിന്നെ എല്ലാവരും ഒന്നിച്ചു കളിച്ചു: തൊട്ടുകളിയും ഓട്ടമത്സരവും കയറുചാട്ടവും! എല്ലാ കുട്ടികൾക്കും സ്വാഗതമായിരുന്നു. എല്ലാവരും സന്തോഷത്തോടെ, ദൈവത്തോട് അല്പംകൂടി അടുത്ത്, വീട്ടിലേക്കു മടങ്ങി.





നമുക്കു പ്രാർത്ഥിക്കാം

നല്ല ദൈവമേ, എന്റെ കഴിവുകൾക്കു നന്ദി.
മറ്റുള്ളവരെ സന്തോഷിപ്പിക്കാൻ അവ
ഉപയോഗിക്കാൻ എന്നെ സഹായിക്കണമേ!

കഥ 4

ചൂളമടിക്കാൻ അറിയാമോ?

ടൂറിൻ, ഇറ്റലി · 1841



ജോൺ ഒരുപാടു വർഷം നന്നായി പഠിച്ചു; ഒടുവിൽ അദ്ദേഹം വൈദികനായി! ആളുകൾ അദ്ദേഹത്തെ **ഡോൺ ബോസ്കോ** എന്നു വിളിച്ചു; "ബോസ്കോ അച്ചൻ" എന്നാണ് അതിന്റെ അർത്ഥം. ടൂറിൻ എന്ന വലിയ നഗരത്തിൽ വീടും കളിസ്ഥലവുമില്ലാത്ത ഒരുപാട് ആൺകുട്ടികളെ അദ്ദേഹം കണ്ടു.

ഒരു രാവിലെ ബർത്തലോമിയോ എന്ന ഒരു കുട്ടി പള്ളിക്കുള്ളിലേക്കു കയറിവന്നു. ദേഷ്യക്കാരനായ ഒരു കപ്യാർ തുവൽച്ചൂലുകൊണ്ട് അവനെ ഓടിച്ചു! "നിൽക്കൂ!" ഡോൺ ബോസ്കോ വിളിച്ചു. "അവൻ എന്റെ കൂട്ടുകാരനാണ്!"



ഡോൺ ബോസ്കോ പുഞ്ചിരിച്ചുകൊണ്ടു ചോദിച്ചു: "നിനക്കു ചൂളമടിക്കാൻ അറിയാമോ?" ബർത്തലോമിയോ ചിരിച്ചു. അറിയാം! അവർ നല്ല കൂട്ടുകാരായി; അടുത്ത ഞായറാഴ്ച ബർത്തലോമിയോ തന്റെ കൂട്ടുകാരെയും കൊണ്ടുവന്നു!





നമുക്കു പ്രാർത്ഥിക്കാം

ഈശോയേ, പുതിയ ഒരു കൂട്ടുകാരനെ സ്നേഹത്തോടെ സ്വീകരിക്കാൻ എന്നെ സഹായിക്കണമേ.

കഥ 5

എല്ലാവർക്കും ഒരു കളിസ്ഥലം

വാൽഡോക്കോ, ടൂറിൻ · 1846



ശരിക്കുള്ള ഫോട്ടോ!



ഒറട്ടറിയിലെ ബാൻഡിനോടൊപ്പം ഡോൺ ബോസ്കോ

വൈകാതെ നൂറുകണക്കിനു കുട്ടികളായി! ഡോൺ ബോസ്കോ അവർക്ക് ഒരു വീടു കണ്ടെത്തി: ഒരു വലിയ മൈതാനവും ഒരു ലളിതമായ ഷെഡ്ഡും. അദ്ദേഹം അതിനെ **ഒറട്ടറി** എന്നു വിളിച്ചു. എല്ലാ കുട്ടികൾക്കും അവിടെ സ്വാഗതമായിരുന്നു.

ഒറ്റടറി നിറയെ സന്തോഷമായിരുന്നു! കളികളും പാട്ടുകളും പൊയ്ക്കാലുകളും ഒരു ബാൻഡുപോലും ഉണ്ടായിരുന്നു. ഡോൺ ബോസ്കോ അമ്മാനമാടി, മാജിക് കാണിച്ചു. അദ്ദേഹം കുട്ടികളോടു പറഞ്ഞു: "ഇഷ്ടംപോലെ ഓടിക്കോ, ചാടിക്കോ, കളിച്ചോ. നല്ല കുട്ടികളായിരുന്നാൽ മതി!"



മാർഗരറ്റ് അമ്മയും അവിടെ താമസിക്കാൻ വന്നു. അമ്മ രുചിയുള്ള സൂപ്പ് ഉണ്ടാക്കി; കീറിയ വസ്ത്രങ്ങൾ തുന്നിക്കൊടുത്തു. കുട്ടികൾക്കു വായിക്കാനും നല്ലൊരു തൊഴിൽ പഠിക്കാനും ഡോൺ ബോസ്കോ ക്ലാസുകൾ തുടങ്ങി. ഇപ്പോൾ അവർക്ക് ഒരു ശരിക്കുള്ള വീടായി!

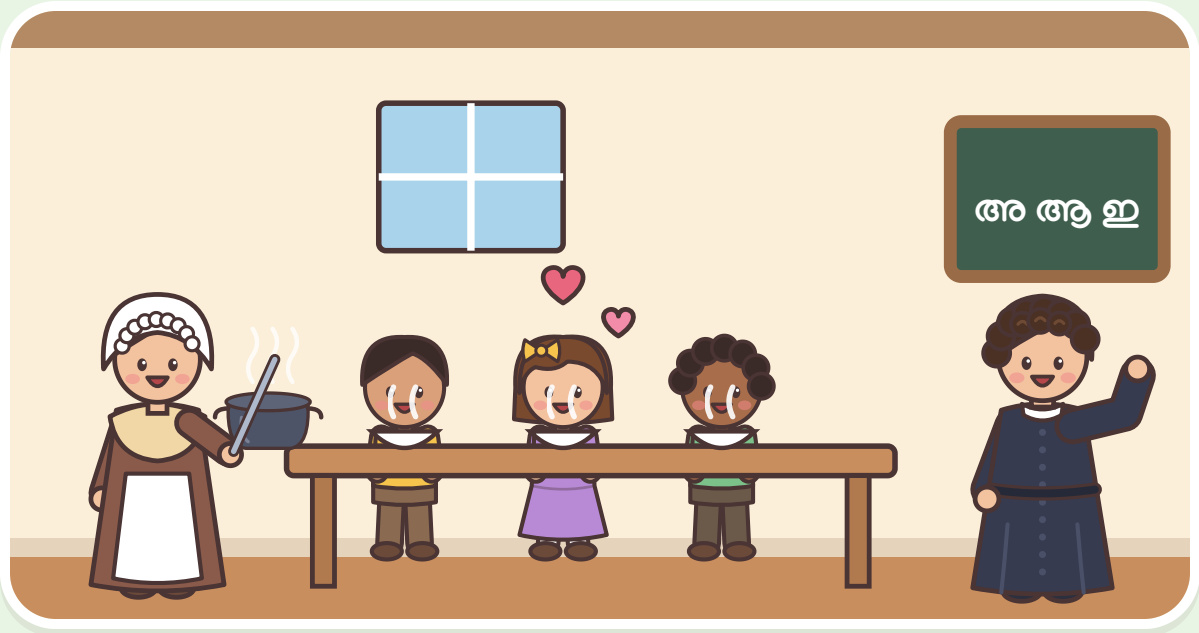



നമുക്കു പ്രാർത്ഥിക്കാം

ഈശോയേ, എല്ലാവരെയും കളിക്കാൻ വിളിക്കാൻ എന്നെ സഹായിക്കണമേ.

കഥ 6

തീരാത്ത ചെസ്റ്റ്നട്ടുകൾ

വാൽഡോക്കോ, ടൂറിൻ · 1849



ഒരു ശരത്കാലദിവസം ഡോൺ ബോസ്കോ കുട്ടികൾക്ക് ഒരു സമ്മാനം വാഗ്ദാനം ചെയ്തു: വറുത്ത ചെസ്റ്റ്നട്ടുകൾ! പക്ഷേ മാർഗരറ്റ് അമ്മ ഒരു ചെറിയ പാത്രം മാത്രമേ വറുത്തിരുന്നുള്ളൂ. വിശന്നിരിക്കുന്നതോ, നൂറുകണക്കിനു കുട്ടികളും!

ഡോൺ ബോസ്കോ ഒരു കൊച്ചുകൊട്ട എടുത്ത് ഓരോ കുട്ടിയുടെയും തൊപ്പി നിറയ്ക്കാൻ തുടങ്ങി. അദ്ദേഹം കോരിക്കോരി കൊടുത്തു; കൊട്ട ഒഴിഞ്ഞതേയില്ല! ഓരോ കുട്ടിക്കും ചെസ്റ്റ്നട്ട് കിട്ടി. എല്ലാവർക്കും മതിയാകുമെന്ന് ദൈവം ഉറപ്പാക്കി!





നമുക്കു പ്രാർത്ഥിക്കാം

ദൈവമേ, എപ്പോഴും ഞങ്ങളെ നോക്കുന്നതിനു നന്ദി!

കഥ 7

ചാരനിറമുള്ള നായ, ഗ്രീജോ

ടൂറിൻ, ഇറ്റലി · 1850-കൾ



ഡോൺ ബോസ്കോ പലപ്പോഴും രാത്രി വൈകി ഇരുണ്ട, ശാന്തമായ വഴികളിലൂടെ വീട്ടിലേക്കു നടന്നുപോകുമായിരുന്നു. ഒരു രാത്രി ഒരു വലിയ ചാരനിറമുള്ള നായ ഓടിവന്ന്, വീടുവരെ അദ്ദേഹത്തിന്റെ അടുത്തുതന്നെ നടന്നു!

ഡോൺ ബോസ്കോ അതിനെ **ഗ്രീജോ** എന്നു വിളിച്ചു; "ചാരനിറം" എന്നാണ് അതിന്റെ അർത്ഥം. ഇരുണ്ട പല രാത്രികളിലും ഗ്രീജോ അദ്ദേഹത്തെ കാത്തു. പിന്നെ അത് ഓടിപ്പോകും; എവിടെപ്പോയെന്ന് ആർക്കും അറിയില്ലായിരുന്നു!

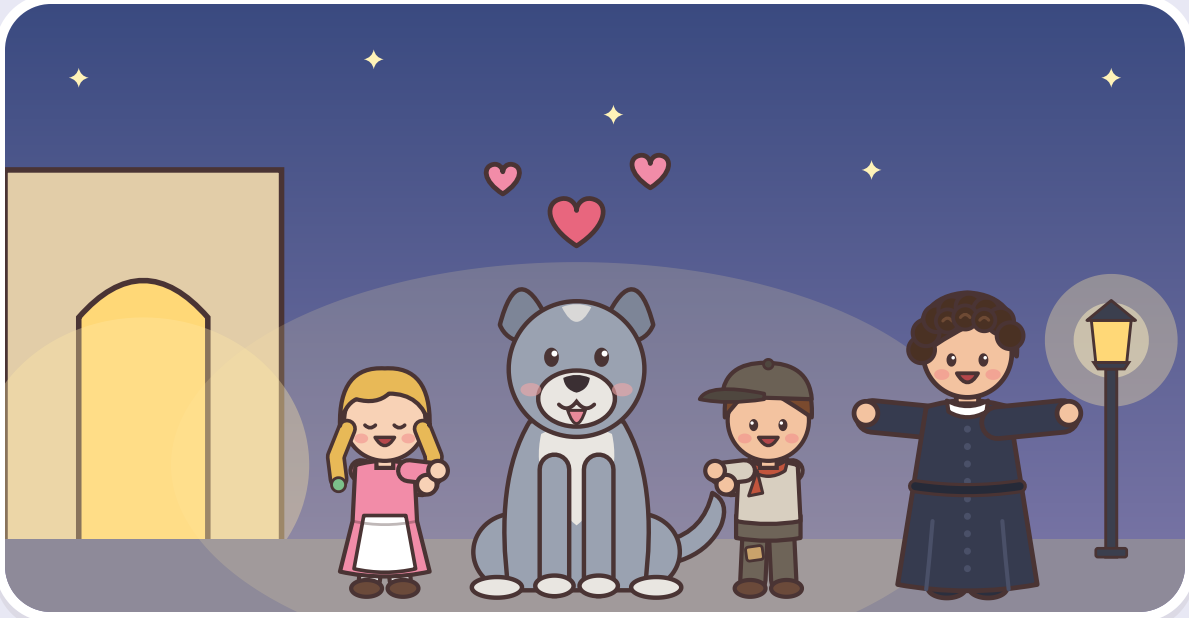



നമുക്കു പ്രാർത്ഥിക്കാം

ദൈവമേ, എപ്പോഴും എന്റെ കൂടെയുള്ള കാവൽമാലാഖയ്ക്കായി നന്ദി.

കഥ 8

ലോകമെങ്ങും കൂട്ടുകാർ

ടൂറിൻ, ഇറ്റലി · 1888



ഈ സ്ഥലം ശരിക്കും ഉണ്ട്!



ക്രിസ്ത്യാനികളുടെ സഹായമാതാവിന്റെ ബസിലിക്ക, ടൂറിൻ

ഡോൺ ബോസ്കോയുടെ കുട്ടികളിൽ പലരും വളർന്ന് അദ്ദേഹത്തെപ്പോലെ വൈദികരും അധ്യാപകരുമായി. അവരെ **സലേഷ്യൻസ്** എന്നു വിളിച്ചു. ഒരു കുട്ടി, ഡൊമിനിക് സാവിയോ, വിശുദ്ധൻപോലുമായി! മറിയത്തിനായി ഡോൺ ബോസ്കോ മനോഹരമായ ഒരു പള്ളിയും പണിതു.

ഡോൺ ബോസ്കോ വയസ്സായപ്പോൾ ഈശോ അദ്ദേഹത്തെ സ്വർഗ്ഗത്തിലേക്കു കൊണ്ടുപോയി. പക്ഷേ അദ്ദേഹത്തിന്റെ ജോലി തുടരുന്നു! ഇന്ന് അദ്ദേഹത്തിന്റെ സഹായികൾ ലോകമെങ്ങും കുട്ടികൾക്കായി സ്കൂളുകളും ക്ലബ്ബുകളും കളിസ്ഥലങ്ങളും നടത്തുന്നു.





നമുക്കു പ്രാർത്ഥിക്കാം

വിശുദ്ധ ഡോൺ ബോസ്കോയേ,
സന്തോഷത്തോടെ നന്മ ചെയ്യാനും
ഈശോയെ സ്നേഹിക്കാനും എന്നെ
സഹായിക്കണമേ!



ഡോൺ ബോസ്കോയോട് ഒരു പ്രാർത്ഥന

നമുക്ക് ഒന്നിച്ചു പ്രാർത്ഥിക്കാം!

കുട്ടികളുടെ കൂട്ടുകാരനായ വിശുദ്ധ ഡോൺ ബോസ്കോയേ, കളികളും വിദ്യകളും വലിയ പുഞ്ചിരിയുംകൊണ്ട് അങ്ങ് ഓരോ കുട്ടിയെയും സ്നേഹത്തോടെ സ്വീകരിച്ചു. സന്തോഷത്തോടെയും ദയയോടെയും ആയിരിക്കാനും ന്യായമായി കളിക്കാനും പ്രയാസമുള്ളപ്പോഴും ശ്രമം തുടരാനും എന്റെ കൂട്ടുകാരെ ഈശോയിലേക്ക് അടുപ്പിക്കാനും എന്നെ സഹായിക്കണമേ. ക്രിസ്ത്യാനികളുടെ സഹായമായ മറിയം എന്നെ കാത്തുകൊള്ളാൻ അപേക്ഷിക്കണമേ. **ആമ്മേൻ.**

കുഞ്ഞുങ്ങൾക്ക് ഒരു കുഞ്ഞുപ്രാർത്ഥന

അമ്മാനമാടും ഡോൺ ബോസ്കോ,
എല്ലാവരെയും കൂട്ടാക്കിയോനേ,
കളിക്കാനും പ്രാർത്ഥിക്കാനും,
എന്നും ഈശോയെ സ്നേഹിക്കാനും
പഠിപ്പിക്കണേ! **ആമ്മേൻ.**

ഡോൺ ബോസ്കോയെപ്പോലെ ആകാം!

ഓരോ തവണ ചെയ്യുമ്പോഴും ഒരു പന്തിനു നിറം കൊടുക്കുക!

- പുതിയ ഒരാളെ എനിക്കു കളിക്കാൻ വിളിക്കാം.
- വീണാലും എനിക്കു വീണ്ടും ശ്രമിക്കാം.
- ഒരു കൂട്ടുകാരനുമായി എനിക്കു മധുരം പങ്കുവയ്ക്കാം.
- എനിക്കു ന്യായമായി കളിക്കാം, ഊഴം കാത്തിരിക്കാം.
- കളിക്കുന്നതിനു മുമ്പ് എനിക്കു പ്രാർത്ഥിക്കാം!

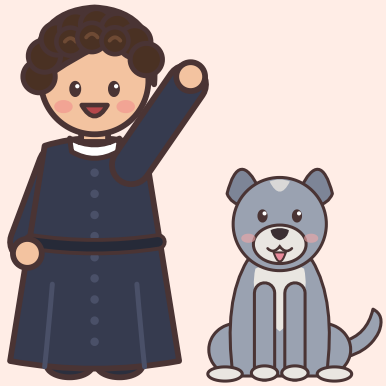

വിശുദ്ധ ഡോൺ ബോസ്കോയുടെ തിരുനാൾ

ജനുവരി

31

എല്ലാ വർഷവും ജനുവരി 31-ന് കുട്ടികളുടെ
കൂട്ടുകാരനായ വിശുദ്ധ ഡോൺ ബോസ്കോയുടെ
തിരുനാൾ സഭ ആഘോഷിക്കുന്നു.
നമുക്കും ഇങ്ങനെ ആഘോഷിക്കാം!



ഒരു മാജിക് പഠിക്കുക



അമ്മാനമാടി നോക്കുക



ഒരു മധുരം പങ്കുവയ്ക്കുക



എല്ലാ കുട്ടികൾക്കുമായി പ്രാർത്ഥിക്കുക

ഡോൺ ബോസ്കോയ്ക്കു നിറം കൊടുക്കാം!



കളിക്കാം, പ്രാർത്ഥിക്കാം!

നിനക്കും സന്തോഷമുള്ള സഹായിയാകാം!

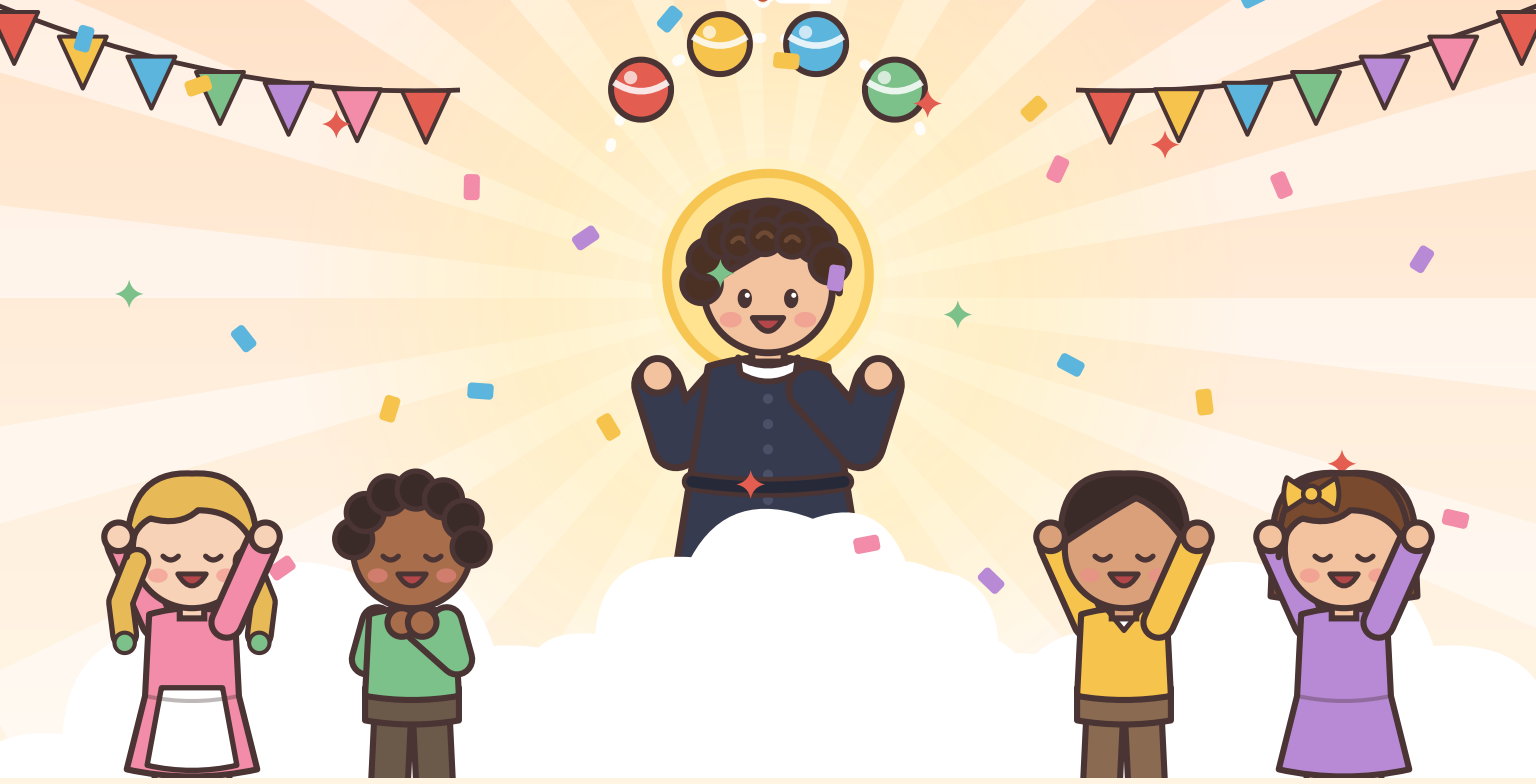

നല്ലവരായിരിക്കുന്നത് ഒത്തിരി രസമാണെന്ന് ഡോൺ ബോസ്കോ കാണിച്ചുതന്നു! നീ ന്യായമായി കളിക്കുകയും എല്ലാവരെയും കൂട്ടുകയും ദൈവസ്നേഹം പങ്കുവയ്ക്കുകയും ചെയ്യുമ്പോൾ നീയും അദ്ദേഹത്തെപ്പോലെയാകുന്നു. ഡോൺ ബോസ്കോ നിന്നോടൊപ്പമുണ്ട്!

ഈശോയേ, വിശുദ്ധ ഡോൺ ബോസ്കോയെ തന്നതിനു നന്ദി. ഓരോ കുട്ടിയെയും സ്നേഹത്തോടെ സ്വീകരിക്കാൻ എന്നെ സഹായിക്കണമേ. ആമ്മേൻ.

മുതിർന്നവർക്ക്

ഈ കഥകൾ എവിടെനിന്ന്: മിക്കതും ഡോൺ ബോസ്കോ തന്നെ *ഒറട്ടറിയുടെ ഓർമ്മക്കുറിപ്പുകളിൽ* പറയുന്നവയാണ്; കൊച്ചുകുട്ടികൾക്കായി ലളിതമായും സൗമ്യമായും ഇവിടെ വീണ്ടും പറഞ്ഞിരിക്കുന്നു.

1. **ജോണിന്റെ വലിയ സ്വപ്നം.** 1815 ഓഗസ്റ്റ് 16-ന് പീഡ്മോണ്ടിലെ ബെക്കിയിൽ ജൊവാന്നി ബോസ്കോ ജനിച്ചു. രണ്ടു വയസ്സുള്ളപ്പോൾ അപ്പൻ മരിച്ചു; അമ്മ മാർഗരീത്ത ഒക്കിയേന ("മാർഗരറ്റ് അമ്മ", ഇപ്പോൾ ധന്യ) അവനെയും സഹോദരന്മാരെയും വളർത്തി. ഒൻപതാം വയസ്സിലെ സ്വപ്നത്തിൽ, ബഹളക്കാരായ കുട്ടികളെ "അടികൊണ്ടല്ല, സൗമ്യതയും ദയയുംകൊണ്ട്" നേടാൻ ഒരാൾ പറഞ്ഞു; ഒരു സ്ത്രീ കാട്ടുമൃഗങ്ങളെ കുഞ്ഞാടുകളാക്കി.

2. **ജോൺ വിദ്യകൾ പഠിക്കുന്നു.** ഗ്രാമോത്സവങ്ങളിൽ അഭ്യാസികളെയും ജാലവിദ്യക്കാരെയും നോക്കിനിന്ന അവൻ വീട്ടിൽ അമ്മാനമാട്ടവും കൈവിദ്യകളും കയറിൽ നടത്തവും പരിശീലിച്ചു; ഇതിനിടെ പലതവണ വീണു.

3. **നാട്ടിലെ ഏറ്റവും നല്ല പരിപാടി.** ഞായറാഴ്ചകളിൽ രണ്ടു മരങ്ങൾക്കിടയിൽ കെട്ടിയ കയറിൽ അവൻ നാട്ടിലെ കുട്ടികൾക്കായി പ്രകടനം നടത്തി. ജപമാലയായിരുന്നു പ്രവേശനഫീസ്; ഒരു കസേരയിൽ കയറിനിന്ന് രാവിലത്തെ പ്രസംഗം അവൻ ആവർത്തിച്ചു; പിന്നെ കളികൾ.

4. **ചൂളമടിക്കാൻ അറിയാമോ?** 1841-ൽ വൈദികനായ അദ്ദേഹം ടൂറിനിൽ വീടില്ലാത്ത ഒരുപാടു യുവതൊഴിലാളികളെ കണ്ടു. 1841 ഡിസംബർ 8-ന് അസ്സീസിയിലെ വിശുദ്ധ ഫ്രാൻസിസിന്റെ പള്ളിയിലെ സങ്കീർത്തിയിൽനിന്ന് 16 വയസ്സുള്ള ബർത്തലോമിയോ ഗരേല്ലിയെ ഒരു കപ്യാർ ഓടിച്ചു; ഡോൺ ബോസ്കോ അവനെ തിരികെ വിളിച്ച്, ചൂളമടിക്കാൻ അറിയാമോ എന്നു ചോദിച്ച്, അവനെ പഠിപ്പിക്കാൻ തുടങ്ങി. ഒറട്ടറിയുടെ തുടക്കം ഇതായിരുന്നു.

5. **എല്ലാവർക്കും ഒരു കളിസ്ഥലം.** 1846-ലെ ഈസ്റ്റർ ഞായറാഴ്ച വാൽഡോക്കോയിലെ പിനാർദി ഷെഡ്ഡിലേക്ക് ഒറട്ടറി മാറി: കളികൾ, സംഗീതം, ബാൻഡ്, ക്ലാസുകൾ, പണിശാലകൾ. 1846 മുതൽ 1856-ലെ മരണംവരെ മാർഗരറ്റ് അമ്മ അവിടെ താമസിച്ചു. പാപം ചെയ്യാത്തിടത്തോളം എത്ര വേണമെങ്കിലും സന്തോഷിച്ചുകൊള്ളാൻ അദ്ദേഹം കുട്ടികളോടു പറഞ്ഞു.

6. **തീരാത്ത ചെസ്റ്റ്നട്ടുകൾ.** 1849-ലെ സകല മരിച്ചവരുടെയും ഓർമ്മദിനത്തിൽ, ഒരു ചെറിയ പാത്രത്തിൽനിന്ന് അദ്ദേഹം ഓരോ കുട്ടിയുടെയും തൊപ്പി വറുത്ത ചെസ്റ്റ്നട്ടുകൊണ്ടു നിറച്ചുവെന്ന് സാക്ഷികൾ പറഞ്ഞു.

7. **ചാരനിറമുള്ള നായ, ഗ്രീജോ.** 1850-കളുടെ തുടക്കം മുതൽ, ഗ്രീജോ എന്ന് അദ്ദേഹം വിളിച്ച ഒരു വലിയ ചാരനിറമുള്ള നായ രാത്രിയിൽ അപകടം നിറഞ്ഞ വഴികളിലൂടെ അദ്ദേഹത്തോടൊപ്പം നടക്കാൻ പ്രത്യക്ഷപ്പെട്ടു; പലതവണ അദ്ദേഹത്തെ രക്ഷിച്ചു; വന്നതുപോലെതന്നെ രഹസ്യമായി എപ്പോഴും മറഞ്ഞു.

8. **ലോകമെങ്ങും കൂട്ടുകാർ.** 1859-ൽ അദ്ദേഹം സലേഷ്യൻ സഭ സ്ഥാപിച്ചു; 1872-ൽ വിശുദ്ധ മേരി മസ്സറെല്ലോയോടൊപ്പം സലേഷ്യൻ സന്യാസിനീസമൂഹവും. ക്രിസ്ത്യാനികളുടെ സഹായമാതാവിന്റെ ബസിലിക്ക 1868-ൽ കൂദാശ ചെയ്യപ്പെട്ടു. അദ്ദേഹത്തിന്റെ ശിഷ്യൻ ഡൊമിനിക് സാവിയോ 1954-ൽ വിശുദ്ധനായി പ്രഖ്യാപിക്കപ്പെട്ടു. 1888 ജനുവരി 31-ന് ഡോൺ ബോസ്കോ മരിച്ചു; 1934-ൽ വിശുദ്ധനായി പ്രഖ്യാപിക്കപ്പെട്ടു. അദ്ദേഹം യുവജനങ്ങളുടെ മധ്യസ്ഥനാണ്; ജാലവിദ്യക്കാരുടെ മധ്യസ്ഥൻ എന്നും പലപ്പോഴും വിളിക്കപ്പെടുന്നു. ഇന്ന് 130-ലധികം രാജ്യങ്ങളിൽ സലേഷ്യൻസ് യുവജനങ്ങളെ സേവിക്കുന്നു.

ഫോട്ടോകൾ (വിക്കിമീഡിയ കോമൺസ്): DonBosco Ferme Castelnuovo.jpg — Kertraon (പൊതുസഞ്ചയം); Don Bosco e Torino, 1880 (original).jpg — Carlo Felice Deasti (എന്നു കരുതപ്പെടുന്നു; പൊതുസഞ്ചയം); Db torino 1861.gif — അജ്ഞാത ഫോട്ടോഗ്രാഫർ (പൊതുസഞ്ചയം); Don Bosco in mezzo ad alcuni allievi di una scuola corale e strumentale.jpg — അജ്ഞാത ഫോട്ടോഗ്രാഫർ, 1880-കൾ (പൊതുസഞ്ചയം); Mamamargarita.jpg — അജ്ഞാത രചയിതാവ് (പൊതുസഞ്ചയം); Facciata delle chiesa di Santa Maria Ausiliatrice - Torino.jpg — TorinoDoc (CC BY 4.0). മറ്റു ചിത്രങ്ങളെല്ലാം ഈ പുസ്തകത്തിനായി വരച്ചതാണ്.



വിശുദ്ധ ഡോൺ ബോസ്കോയേ,
ഞങ്ങൾക്കുവേണ്ടി പ്രാർത്ഥിക്കണമേ!

വിശുദ്ധ സഹായികൾ

www.catholicsundayschool.com