വിശുദ്ധ സഹായികൾ

വിശുദ്ധ യൗസേപ്പിതാവ്

നല്ല തച്ചൻ

ഈശോയുടെ സംരക്ഷകൻ!



Catholic Sunday School



ഈ പുസ്തകത്തിന്റെ ഉടമ:

_ _ _ _ _ _ _ _ _ _ _ _

വിശുദ്ധ യൗസേപ്പിതാവിനെ അറിയാം!

നല്ല മുഖം
സൗമ്യനും നല്ലവനും

ലില്ലി
നിർമ്മലഹൃദയം

ബലമുള്ള കൈകൾ
കുടുംബത്തിനായി അധ്വാനിച്ചു

ചുറ്റിക
അദ്ദേഹം തച്ചൻ!



ഈശോയെയും മറിയത്തെയും നോക്കിയ നല്ലൊരു തച്ചനായിരുന്ന വിശുദ്ധ യൗസേപ്പിതാവ്. ഭൂമിയിൽ ഈശോയുടെ അപ്പനാകാൻ ദൈവം അദ്ദേഹത്തെ തിരഞ്ഞെടുത്തു. അദ്ദേഹം കുടുംബത്തെ പൂർണ്ണഹൃദയത്തോടെ സ്നേഹിച്ചു!

അപ്പന്മാരുടെയും കുടുംബങ്ങളുടെയും മധ്യസ്ഥൻ

യൗസേപ്പിന്റെ കൂടെ പോകാം!

യൗസേപ്പിന്റെയും കൊച്ചുകുടുംബത്തിന്റെയും കൂടെ പോകാം.



1 നല്ല തച്ചൻ

2 സ്വപ്നത്തിൽ മാലാഖ

3 സത്രത്തിൽ ഇടമില്ല

4 ഈജിപ്ത് യാത്ര

5 ഈശോയെ കണ്ടെത്തി

6 കൊച്ചു സഹായി

7 അത്ഭുത ഗോവണി

കഥ 1

നല്ല തച്ചൻ

നസറത്ത് · പണ്ടുപണ്ട്



പണ്ട്, നസറത്ത് എന്ന കൊച്ചുപട്ടണത്തിൽ യൗസേപ്പ് എന്നൊരു നല്ല തച്ചൻ ജീവിച്ചിരുന്നു. തടികൊണ്ട് അദ്ദേഹം മേശകളും കസേരകളും വാതിലുകളും ഉണ്ടാക്കി. പൂർണ്ണഹൃദയത്തോടെ അദ്ദേഹം ദൈവത്തെ സ്നേഹിച്ചു.

യൗസേപ്പ് സൗമ്യനും നീതിമാനുമായിരുന്നു; അയൽക്കാരെ സഹായിക്കാൻ അദ്ദേഹത്തിന് ഇഷ്ടമായിരുന്നു. മറിയം എന്ന നല്ലൊരു പെൺകുട്ടിയെ വിവാഹം കഴിക്കാനിരിക്കുകയായിരുന്ന അദ്ദേഹം.





നമുക്കു പ്രാർത്ഥിക്കാം

വിശുദ്ധ യൗസേപ്പിതാവേ, അങ്ങയെപ്പോലെ നന്മ ചെയ്യാനും മറ്റുള്ളവരെ സഹായിക്കാനും എന്നെ പഠിപ്പിക്കണമേ.

കഥ 2

സ്വപ്നത്തിൽ ഒരു മാലാഖ

നസറത്ത്

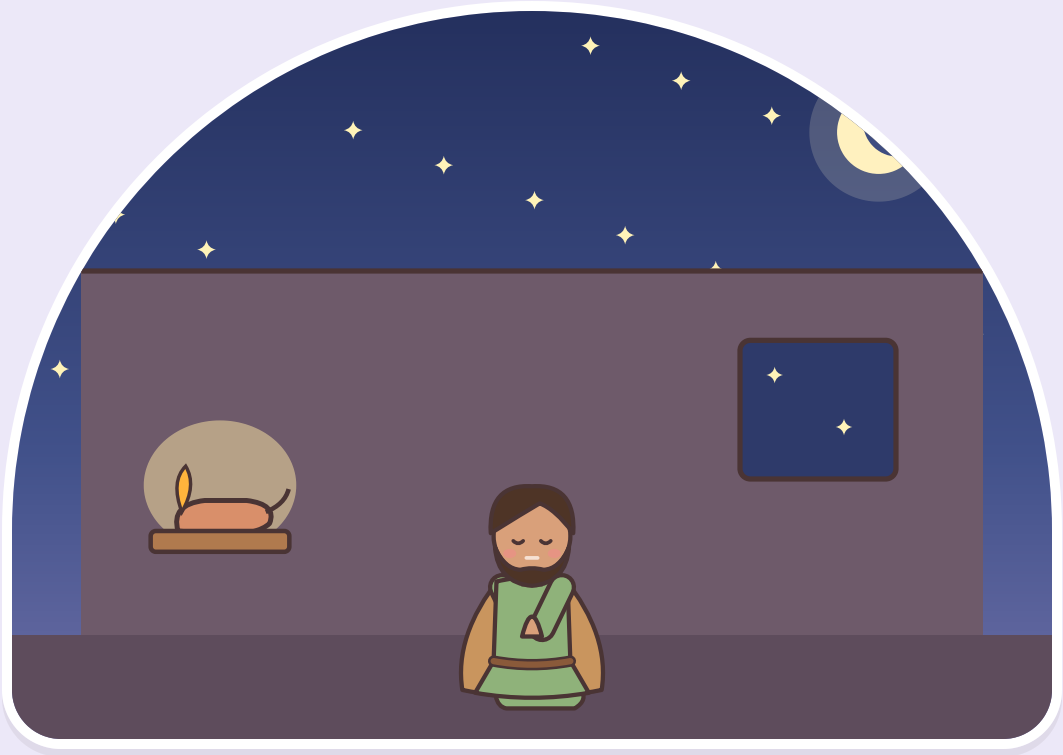

തന്റെ പുത്രന്റെ അമ്മയാകാൻ ദൈവം മറിയത്തെ തിരഞ്ഞെടുത്തു! യൗസേപ്പിന് എല്ലാം മനസ്സിലായില്ല; എന്തു ചെയ്യണമെന്നും അറിയില്ലായിരുന്നു. അദ്ദേഹം പ്രാർത്ഥിച്ചു; പിന്നെ ഉറങ്ങിപ്പോയി.

സ്വപ്നത്തിൽ ഒരു മാലാഖ യൗസേപ്പിന്റെ അടുത്തു വന്നു: "യൗസേപ്പേ, മറിയത്തെ സ്വീകരിക്കാൻ ഭയപ്പെടേണ്ട. അവളുടെ കുഞ്ഞ് ദൈവത്തിൽനിന്നുള്ളതാണ്. നീ അവന് ഈശോ എന്നു പേരിടണം!" (മത്തായി 1:20-21)



ഉണർന്നപ്പോൾ മാലാഖ പറഞ്ഞതുപോലെതന്നെ യൗസേപ്പ് ചെയ്തു! അദ്ദേഹം മറിയത്തെ വിവാഹം ചെയ്തു; അവളെയും കുഞ്ഞിനെയും നോക്കുമെന്നു വാക്കു കൊടുത്തു.





നമുക്കു പ്രാർത്ഥിക്കാം

നല്ല ദൈവമേ, അങ്ങു പറയുന്നതു കേൾക്കാനും അങ്ങയോട് 'അതെ' പറയാനും എന്നെ സഹായിക്കണമേ.

കഥ 3

സത്രത്തിൽ ഇടമില്ല

ബേത്ലെഹെം

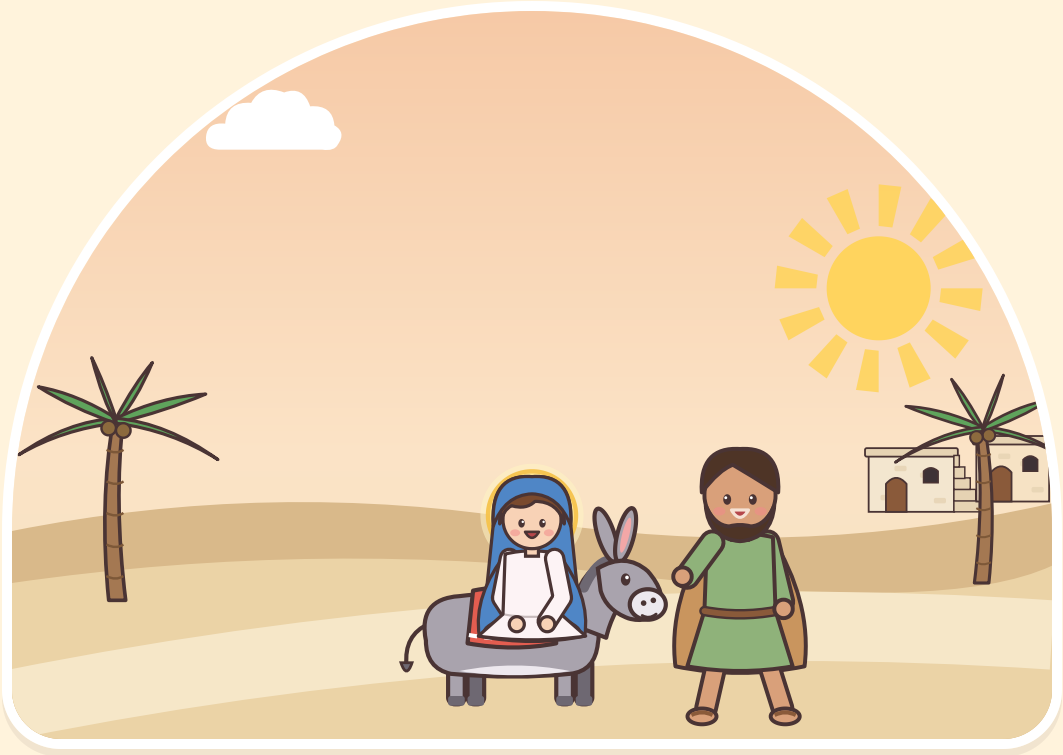

യൗസേപ്പിനും മറിയത്തിനും ബേത്ലെഹെമിലേക്ക്
ഒരുപാടു ദൂരം യാത്ര ചെയ്യണമായിരുന്നു.
മറിയം ഒരു കൊച്ചുകഴുതയുടെ പുറത്തിരുന്നു;
യൗസേപ്പ് വഴികാട്ടി അടുത്തു നടന്നു.

ബേത്ലെഹെമിലെ സത്രങ്ങളെല്ലാം നിറഞ്ഞിരുന്നു. "ഇവിടെ ഇടമില്ല!" സത്രക്കാർ പറഞ്ഞു. ഒടുവിൽ, മൃഗങ്ങൾ ഉറങ്ങുന്ന ഒരു തൊഴുത്ത് ഒരു നല്ല മനുഷ്യൻ യൗസേപ്പിനു കാണിച്ചുകൊടുത്തു.



അന്നു രാത്രി ഉണ്ണീശോ പിറന്നു! യൗസേപ്പ് പുൽത്തൊട്ടിയിൽ വൈക്കോൽകൊണ്ട് മൃദുവായ ഒരു കിടക്ക ഒരുക്കി. മാലാഖമാർ പറഞ്ഞതുപോലെ, ഇടയന്മാർ ഉണ്ണിയെ കാണാൻ വന്നു.





നമുക്കു പ്രാർത്ഥിക്കാം

ഈശോയേ, ഞങ്ങളോടൊപ്പമായിരിക്കാൻ വന്നതിനു നന്ദി!

കഥ 4

ഈജിപ്തിലേക്ക്!

ബേത്ലെഹെമിൽനിന്ന് ഈജിപ്തിലേക്ക്



പിന്നെ മറ്റൊരു സ്വപ്നത്തിൽ മാലാഖ യൗസേപ്പിനോടു പറഞ്ഞു: "യൗസേപ്പേ, എഴുന്നേൽക്കൂ! ഈശോയെയും മറിയത്തെയും ഈജിപ്തിലേക്കു കൊണ്ടുപോകുക. അവിടെ അവർ സുരക്ഷിതരായിരിക്കും."

പാതിരാത്രിയിൽത്തന്നെ യൗസേപ്പ് എഴുന്നേറ്റു! സാധനങ്ങൾ കെട്ടിയെടുത്ത് തന്റെ കൊച്ചുകുടുംബത്തെ ഈജിപ്തുവരെ നയിച്ചു.



ഈജിപ്തിൽ യൗസേപ്പ് ഈശോയെയും
മറിയത്തെയും കാത്തുസൂക്ഷിച്ചു. സമയമായപ്പോൾ,
നസറത്തിലേക്കു മടങ്ങിപ്പോകാമെന്ന് ഒരു
മാലാഖ സ്വപ്നത്തിൽ അദ്ദേഹത്തോടു പറഞ്ഞു.





നമുക്കു പ്രാർത്ഥിക്കാം

വിശുദ്ധ യൗസേപ്പിതാവേ, എന്റെ കുടുംബത്തെ
കാത്തുകൊള്ളണമേ.

കഥ 5

കാണാതായി, കണ്ടെത്തി

ജറുസലേം

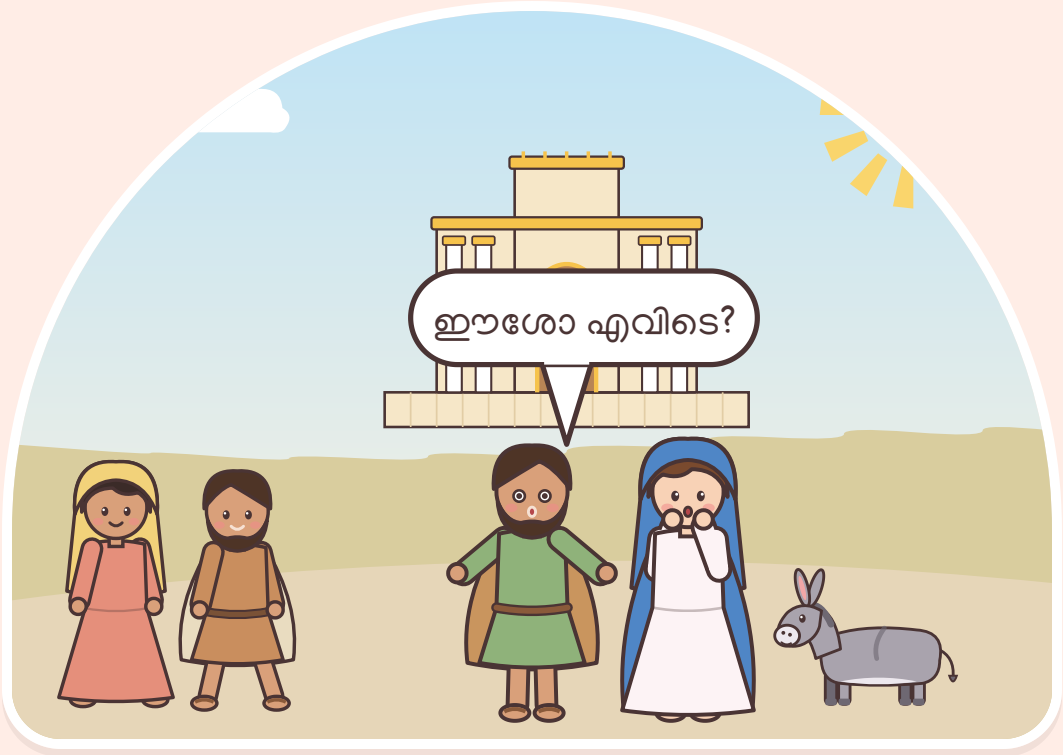

ഈശോയ്ക്ക് പന്ത്രണ്ടു വയസ്സായപ്പോൾ കുടുംബം ഒരു വലിയ തിരുനാളിനു ജറുസലേമിലേക്കു പോയി. മടക്കയാത്രയിൽ മറിയവും യൗസേപ്പും ചുറ്റും നോക്കി. ഈശോ എവിടെ?

യൗസേപ്പും മറിയവും തിരിച്ചുപോയി മൂന്നു ദിവസം
മുഴുവൻ അന്വേഷിച്ചു! കൂട്ടുകാരോടും അയൽക്കാരോടും
അവർ ചോദിച്ചു: "ഈശോയെ കണ്ടോ?"

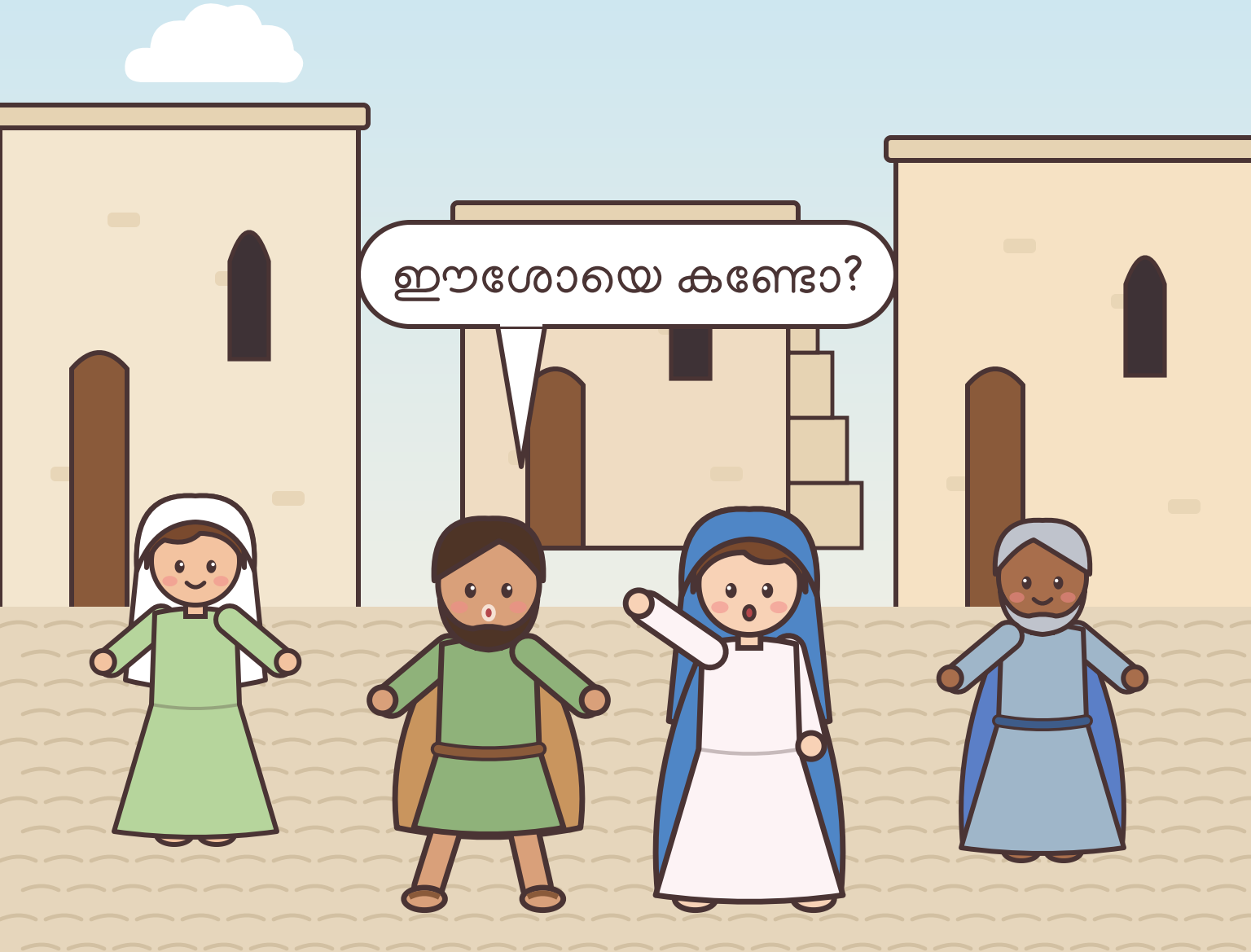

ഒടുവിൽ അവർ ഈശോയെ ദേവാലയത്തിൽ
കണ്ടെത്തി. അവൻ ഗുരുക്കന്മാർ പറയുന്നതു
കേൾക്കുകയും ചോദ്യങ്ങൾ ചോദിക്കുകയുമായിരുന്നു.
പിന്നെ ഈശോ സന്തോഷത്തോടെ,
അനുസരണയോടെ അവരോടൊപ്പം വീട്ടിലേക്കു പോയി.





നമുക്കു പ്രാർത്ഥിക്കാം

ഈശോയേ, എപ്പോഴും അങ്ങയുടെ
അടുത്തായിരിക്കാൻ എന്നെ
സഹായിക്കണമേ.

കഥ 6

അപ്പന്റെ കൊച്ചുസഹായി

നസറത്ത്

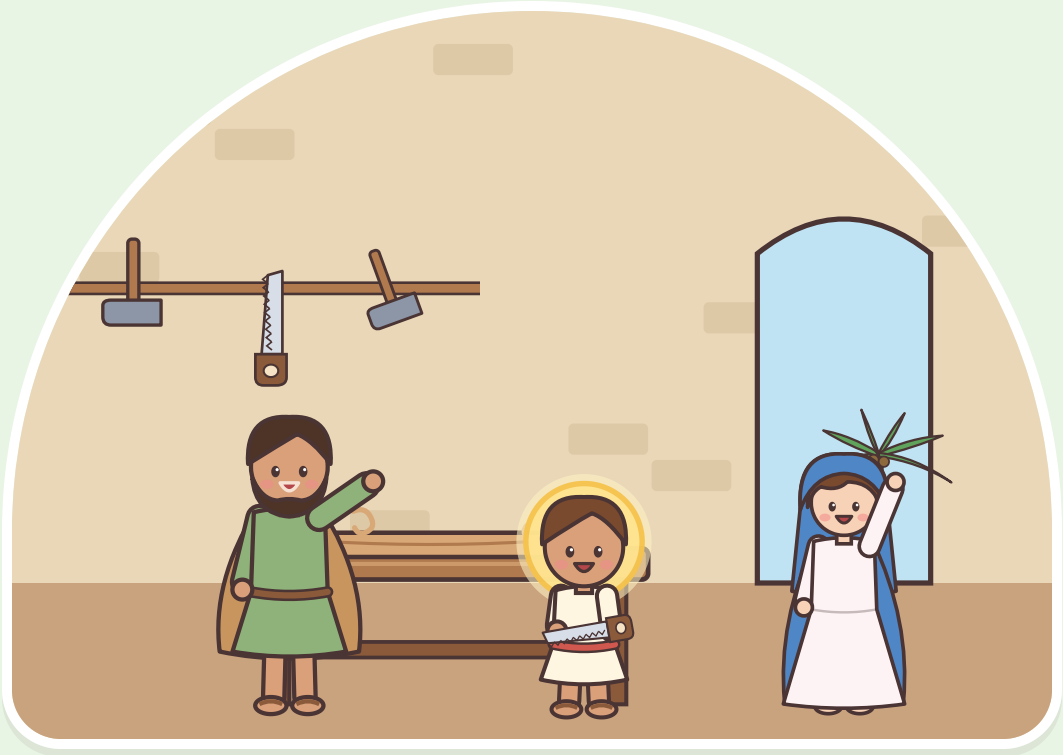

നസറത്തിലെ വീട്ടിൽ യൗസേപ്പ് ഈശോയെ തച്ചുപണി പഠിപ്പിച്ചു. അവർ ഒന്നിച്ച് അറുത്തു, ആണിയടിച്ചു, മിനുക്കി. ഈശോ നല്ലൊരു സഹായിയായിരുന്നു!

അറിയാമോ? ബൈബിളിൽ യൗസേപ്പ് ഒരു വാക്കുപോലും പറയുന്നില്ല! പണിയെടുത്തും കുടുംബത്തെ നോക്കിയും അവരോടൊപ്പം കളിച്ചും, പ്രവൃത്തികളിലൂടെയാണ് അദ്ദേഹം സ്നേഹം കാണിച്ചത്.



എല്ലാ വൈകുന്നേരവും യൗസേപ്പും മറിയവും
ഈശോയും ഒന്നിച്ചു പ്രാർത്ഥിച്ചു, ഒന്നിച്ചു ഭക്ഷണം കഴിച്ചു.
അവരുടെ കൊച്ചുവീട് സ്നേഹംകൊണ്ടു നിറഞ്ഞിരുന്നു.

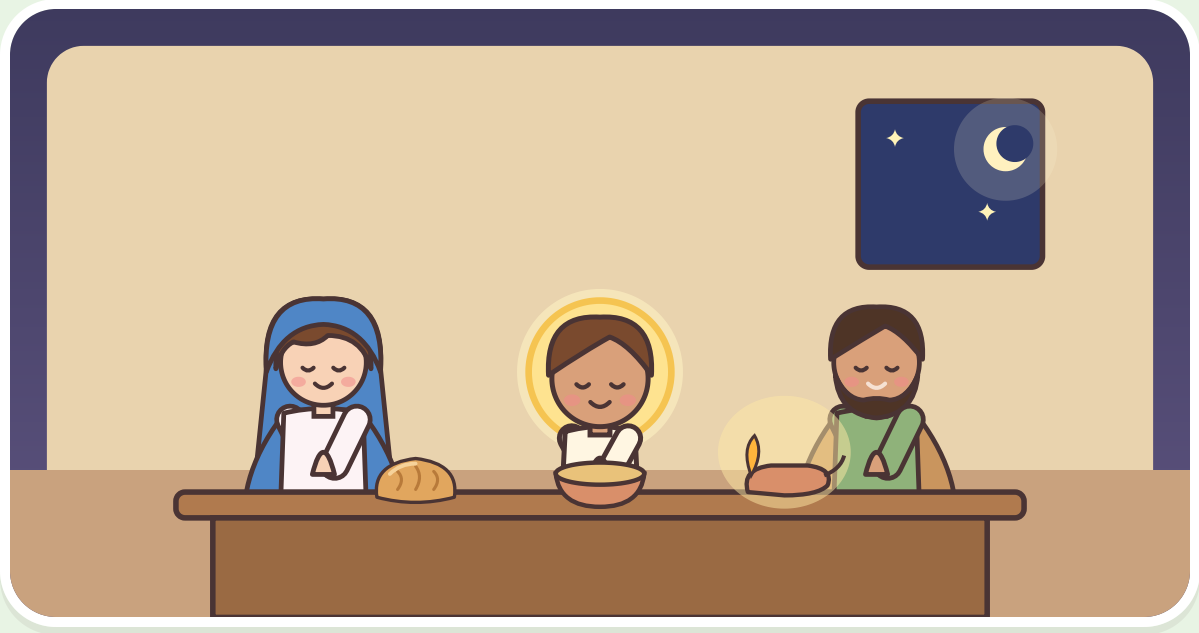



നമുക്കു പ്രാർത്ഥിക്കാം

വിശുദ്ധ യൗസേപ്പിതാവേ, എന്റെ
കുടുംബത്തെയും വീടിനെയും
അനുഗ്രഹിക്കണമേ.

കഥ 7

അത്ഭുതഗോവണി

സാന്താ ഫേ, ന്യൂ മെക്സിക്കോ · 1878



യൗസേപ്പ് സ്വർഗ്ഗത്തിൽ പോയി ഒരുപാടു കാലത്തിനു ശേഷം, സാന്താ ഫേയിലെ കുറെ സന്യാസിനികൾ മനോഹരമായ ഒരു ചാപ്പൽ പണിതു. പക്ഷേ അയ്യോ! ഗായകസംഘത്തിന്റെ മുകൾത്തട്ടിലേക്കു കയറാൻ ഗോവണിയില്ല. അവർ ഒൻപതു ദിവസം വിശുദ്ധ യൗസേപ്പിതാവിനോടു പ്രാർത്ഥിച്ചു.

അപ്പോൾ ഒരു കഴുതയും പണിയായുധപ്പെട്ടിയുമായി ശാന്തനായ ഒരു തച്ചൻ വന്നു. അദ്ദേഹം പണിയെടുത്തുകൊണ്ടേയിരുന്നു. ഒരു ആണിപോലുമില്ലാതെ, ചുറ്റിത്തിരിയുന്ന മനോഹരമായ ഒരു ഗോവണി ഉണ്ടാക്കി!



പണി തീർന്നപ്പോൾ കൂലി വാങ്ങാതെ ആ തച്ചൻ പോയി; അദ്ദേഹത്തിന്റെ പേര് ആർക്കും അറിയില്ലായിരുന്നു. വിശുദ്ധ യൗസേപ്പിതാവാണ് അദ്ദേഹത്തെ അയച്ചതെന്നു പലരും വിശ്വസിക്കുന്നു!





നമുക്കു പ്രാർത്ഥിക്കാം

വിശുദ്ധ യൗസേപ്പിതാവേ, എപ്പോഴും ഞങ്ങളെ സഹായിക്കുന്നതിനു നന്ദി.



യൗസേപ്പിതാവിനോട് ഒരു പ്രാർത്ഥന

നമുക്ക് ഒന്നിച്ചു പ്രാർത്ഥിക്കാം!

വിശുദ്ധ യൗസേപ്പിതാവേ, ഈശോയുടെ സംരക്ഷകനും മറിയത്തിന്റെ ഭർത്താവുമായവനേ, അങ്ങ് കഠിനമായി അധ്വാനിച്ചു; പൂർണ്ണഹൃദയത്തോടെ കുടുംബത്തെ സ്നേഹിച്ചു. എന്നെയും എന്റെ കുടുംബത്തെയും കാത്തുകൊള്ളണമേ. പരസ്പരം സ്നേഹിക്കാനും സഹായിക്കാനും എല്ലാക്കാര്യങ്ങളിലും ദൈവത്തിൽ ആശ്രയിക്കാനും ഞങ്ങളെ സഹായിക്കണമേ. **ആമ്മേൻ.**

കുഞ്ഞുങ്ങൾക്ക് ഒരു കുഞ്ഞുപ്രാർത്ഥന

യൗസേപ്പിതാവേ, നല്ലവനേ,
ഈശോയോടൊത്തു പണിതവനേ,
രാവും പകലും എൻ കുടുംബത്തെ
വഴിയിലെന്നും കാക്കണമേ! **ആമ്മേൻ.**

യൗസേപ്പിതാവിനെപ്പോലെ ആകാം!

ഓരോ തവണ ചെയ്യുമ്പോഴും ഒരു ചുറ്റികയ്ക്ക് നിറം കൊടുക്കുക!

- വീട്ടിലെ ഒരു ജോലിയിൽ എനിക്കു സഹായിക്കാം.
- കൊച്ചുകുട്ടികളോട് എനിക്കു സൗമ്യമായി പെരുമാറാം.
- എനിക്കു കേട്ട് ഉടനെ അനുസരിക്കാം.
- എനിക്ക് എന്തെങ്കിലും ഉണ്ടാക്കാം.
- എന്റെ കുടുംബത്തിനായി എനിക്കു പ്രാർത്ഥിക്കാം!



വിശുദ്ധ യൗസേപ്പിതാവിന്റെ തിരുനാൾ

മാർച്ച്

19

എല്ലാ വർഷവും മാർച്ച് 19-ന് ഈശോയുടെ
സംരക്ഷകനായ വിശുദ്ധ യൗസേപ്പിതാവിന്റെ
തിരുനാൾ സഭ ആഘോഷിക്കുന്നു.
നമുക്കും ഇങ്ങനെ ആഘോഷിക്കാം!



അപ്പം
പങ്കുവയ്ക്കുക



ഒന്നിച്ച്
എന്തെങ്കിലും
ഉണ്ടാക്കുക



നിന്നെ
നോക്കുന്നവർക്കു
നന്ദി പറയുക



യൗസേപ്പിതാവിന്
ഒരു പൂവ്

വിശുദ്ധ യൗസേപ്പിതാവിനു നിറം കൊടുക്കാം!



ശക്തൻ, സൗമ്യൻ, നല്ലവൻ!

നിനക്കും സഹായിയാകാം!



വിശുദ്ധ യൗസേപ്പിതാവ് അധികം സംസാരിച്ചില്ല; പക്ഷേ പൂർണ്ണഹൃദയത്തോടെ സ്നേഹിച്ചു. നീ സഹായിക്കുകയും നന്നായി പണിയെടുക്കുകയും കുടുംബത്തെ നോക്കുകയും ചെയ്യുമ്പോൾ നീയും അദ്ദേഹത്തെപ്പോലെയാകുന്നു. യൗസേപ്പിതാവ് നിന്നോടൊപ്പമുണ്ട്!

ഈശോയേ, വിശുദ്ധ യൗസേപ്പിതാവിനെ തന്നതിനു നന്ദി. അദ്ദേഹത്തെപ്പോലെ എന്റെ കുടുംബത്തെ സ്നേഹിക്കാൻ എന്നെ സഹായിക്കണമേ. ആമ്മേൻ.

മുതിർന്നവർക്ക്

ഈ കഥകൾ മത്തായിയുടെയും ലൂക്കായുടെയും സുവിശേഷങ്ങളിൽനിന്നും വിശുദ്ധ യൗസേപ്പിതാവിനെക്കുറിച്ചുള്ള സഭയുടെ പാരമ്പര്യങ്ങളിൽനിന്നുമാണ്; കൊച്ചുകുട്ടികൾക്കായി ലളിതമായും സൗമ്യമായും ഇവിടെ വീണ്ടും പറഞ്ഞിരിക്കുന്നു.

1. **നല്ല തച്ചൻ.** ദാവീദിന്റെ വംശജനായ യൗസേപ്പ് നസറത്തിൽ ജീവിച്ചു; മറിയവുമായി അദ്ദേഹത്തിന്റെ വിവാഹനിശ്ചയം കഴിഞ്ഞിരുന്നു (ലൂക്കാ 1:26–27). ഈശോയെ "തച്ചന്റെ മകൻ" എന്നു വിളിക്കുന്നു (മത്തായി 13:55); ഗ്രീക്കിൽ *τεκτονικός*, അതായത് പണിക്കാരൻ, ശില്പി. മത്തായി യൗസേപ്പിനെ "നീതിമാൻ" എന്നു വിളിക്കുന്നു (1:19).

2. **സ്വപ്നത്തിൽ ഒരു മാലാഖ.** മത്തായി 1:18–25. മറിയം ഗർഭിണിയാണെന്നറിഞ്ഞപ്പോൾ അവളെ രഹസ്യമായി ഉപേക്ഷിക്കാൻ യൗസേപ്പ് ആലോചിച്ചു; മറിയത്തെ ഭാര്യയായി സ്വീകരിക്കാനും കുഞ്ഞിന് ഈശോ എന്നു പേരിടാനും ഒരു മാലാഖ സ്വപ്നത്തിൽ പറഞ്ഞു; അദ്ദേഹം അങ്ങനെ ചെയ്തു.

3. **സത്രത്തിൽ ഇടമില്ല.** ലൂക്കാ 2:1–20: കാനേഷുമാരിക്കായി ബേത്ലെഹെമിലേക്കുള്ള യാത്ര, ജനനം, "സത്രത്തിൽ അവർക്ക് ഇടം ലഭിക്കാഞ്ഞതിനാൽ" പുൽത്തൊട്ടി, ഇടയന്മാർ. കഴുതയും നല്ലവനായ സത്രക്കാരനും പാരമ്പര്യത്തിലെ വിശദാംശങ്ങളാണ്.

4. **ഈജിപ്തിലേക്ക്!** മത്തായി 2:13–23. ഹേറോദേസ് രാജാവ് ശിശുവിനെ അന്വേഷിക്കുന്നുവെന്ന് സ്വപ്നത്തിൽ മുന്നറിയിപ്പു കിട്ടിയ യൗസേപ്പ് രാത്രിയിൽ ഈശോയെയും മറിയത്തെയും ഈജിപ്തിലേക്കു കൊണ്ടുപോയി; ഹേറോദേസിന്റെ മരണശേഷം മടങ്ങാൻ മറ്റൊരു സ്വപ്നത്തിൽ നിർദേശം ലഭിച്ചു; കുടുംബം നസറത്തിൽ താമസമാക്കി.

5. **കാണാതായി, കണ്ടെത്തി.** ലൂക്കാ 2:41–52. പെസഹാത്തിരുനാളിനു ശേഷം പന്ത്രണ്ടു വയസ്സുകാരനായ ഈശോ ജറുസലേമിൽ തങ്ങി; മൂന്നാം ദിവസം മാതാപിതാക്കൾ അവനെ ദേവാലയത്തിൽ ഗുരുക്കന്മാരുടെ ഇടയിൽ കണ്ടെത്തി. അവൻ അവരോടൊപ്പം മടങ്ങി, അവർക്കു വിധേയനായി ജീവിച്ചു.

6. **അപ്പന്റെ കൊച്ചുസഹായി.** യൗസേപ്പ് ഈശോയെ തന്റെ തൊഴിൽ പഠിപ്പിച്ചുവെന്ന് പാരമ്പര്യം പറയുന്നു. യൗസേപ്പിന്റെ ഒരു വാക്കുപോലും സുവിശേഷങ്ങളിൽ രേഖപ്പെടുത്തിയിട്ടില്ല. ഈശോയുടെ പരസ്യജീവിതത്തിനു മുമ്പ്, ഈശോയുടെയും മറിയത്തിന്റെയും സാന്നിധ്യത്തിൽ അദ്ദേഹം മരിച്ചുവെന്നു കരുതപ്പെടുന്നു; അതുകൊണ്ടാണ് അദ്ദേഹം നല്ല മരണത്തിന്റെ മധ്യസ്ഥനായിരിക്കുന്നത്.

7. **അത്ഭുതഗോവണി.** സാന്താ ഫേയിലെ ലൊറേറ്റോ സന്യാസിനികൾ 1878-ൽ തങ്ങളുടെ ചാപ്പൽ പൂർത്തിയാക്കിയപ്പോൾ ഗായകസംഘത്തിന്റെ മുകൾത്തട്ടിലേക്കു ഗോവണിയില്ലായിരുന്നു. അവർ വിശുദ്ധ യൗസേപ്പിതാവിനോട് ഒരു നൊവേന ചൊല്ലിയെന്നും, പേരറിയാത്ത ഒരു തച്ചൻ, രണ്ടു മുഴുവൻ ചുറ്റുകളുള്ള, നടുവിൽ താങ്ങില്ലാത്ത ഒരു പിരിയൻ ഗോവണി പണിത് കൂലി വാങ്ങാതെ പോയെന്നും പാരമ്പര്യം പറയുന്നു. ഫ്രഞ്ചുകാരനായ ഫ്രാൻസ്വാ-ഴാൻ റോഷാസ് എന്ന തച്ചനാണ് അദ്ദേഹമെന്ന് ചില ചരിത്രകാരന്മാർ കരുതുന്നു. വിശുദ്ധ യൗസേപ്പിതാവിന്റെ തിരുനാളുകൾ മാർച്ച് 19-നും മേയ് 1-നും (തൊഴിലാളിയായ യൗസേപ്പിതാവ്) ആണ്; അദ്ദേഹം ആഗോളസഭയുടെയും പിതാക്കന്മാരുടെയും കുടുംബങ്ങളുടെയും തൊഴിലാളികളുടെയും മധ്യസ്ഥനാണ്.

ഈ പുസ്തകത്തിലെ ചിത്രങ്ങളെല്ലാം ഇതിനായി വരച്ചതാണ്.



വിശുദ്ധ യൗസേപ്പിതാവേ,
ഞങ്ങൾക്കുവേണ്ടി പ്രാർത്ഥിക്കണമേ!

വിശുദ്ധ സഹായികൾ

www.catholicsundayschool.com