വിശുദ്ധ സഹായികൾ

മിഖായേൽ മാലാഖ

ദൈവത്തിന്റെ ശക്തനായ ദൂതൻ

ധീരനായ സംരക്ഷകന്റെ കഥകൾ



Catholic Sunday School



ഈ പുസ്തകത്തിന്റെ ഉടമ:

_ _ _ _ _ _ _ _ _ _ _ _

മിഖായേൽ മാലാഖയെ അറിയാം!

പ്രഭാവലയം
പരിശുദ്ധൻ!

ചിറകുകൾ
ഒരു മാലാഖ.



വാൾ
തിന്മയെ ജയിക്കും.

പരിച
നമ്മെ കാക്കുന്നു!

മിഖായേൽ ഒരു **മുഖ്യദൂതനാണ്** – ദൈവത്തിന്റെ മാലാഖമാരുടെ നേതാവ്. മാലാഖമാർ ദൈവത്തിന്റെ സഹായികളാണ്. നമുക്ക് അവരെ കാണാൻ കഴിയില്ല; പക്ഷേ അവർ ശരിക്കും ഉണ്ട്, അവർ നമ്മെ സ്നേഹിക്കുന്നു!

മിഖാ-യേൽ എന്ന പേരിന്റെ അർത്ഥം **"ദൈവത്തെപ്പോലെ ആര്?"**

ഒരു സാഹസികയാത്രയ്ക്കു പോകാം!

മിഖായേൽ മാലാഖ സഹായിച്ച സ്ഥലങ്ങൾ കാണാം.

7 പാപ്പയുടെ പ്രാർത്ഥന



6 തോട്ടത്തിലെ പെൺകുട്ടി



5 കടലിലെ പള്ളി



4 കോട്ടയിലെ മാലാഖ



1 ദൈവത്തെ പോലെ ആര്?

2 പിളർന്ന പാറ

3 മലയിലെ കാള



കഥ 1

ദൈവത്തെപ്പോലെ ആര്?

സ്വർഗ്ഗത്തിൽ · ബൈബിളിൽനിന്ന്



പണ്ടുപണ്ട് ദൈവം മാലാഖമാരെ സൃഷ്ടിച്ചു. അവർ പ്രകാശം നിറഞ്ഞവരായിരുന്നു; അവർ ദൈവത്തെ ഒത്തിരി സ്നേഹിച്ചു. ഏറ്റവും ശക്തരായ മാലാഖമാരിൽ ഒരാളുടെ പേര് മിഖായേൽ എന്നായിരുന്നു.

ഒരു ദിവസം സ്വർഗ്ഗത്തിൽ ഒരു വലിയ യുദ്ധമുണ്ടായി! മിഖായേൽ ധൈര്യത്തോടെ നിവർന്നുനിന്നു; നല്ല മാലാഖമാരെല്ലാം അദ്ദേഹത്തോടൊപ്പം നിന്നു. "ദൈവത്തെപ്പോലെ ആര്?" മിഖായേൽ ഉറക്കെ വിളിച്ചു. "ദൈവത്തെപ്പോലെ ആരുമില്ല!"



മിഖായേലും നല്ല മാലാഖമാരും യുദ്ധം ജയിച്ചു; സ്വർഗ്ഗം വീണ്ടും പ്രകാശവും സമാധാനവും നിറഞ്ഞതായി. മിഖായേൽ എന്ന പേരിന്റെ അർത്ഥം **"ദൈവത്തെപ്പോലെ ആര്?"** എന്നാണ് – യുദ്ധത്തിൽ അദ്ദേഹം വിളിച്ചുപറഞ്ഞതുതന്നെ! (വെളിപാട് 12:7-8)





നമുക്കു പ്രാർത്ഥിക്കാം

മിഖായേൽ മാലാഖയേ, എല്ലാറ്റിനെക്കാളും ദൈവത്തെ സ്നേഹിക്കാൻ എന്നെ സഹായിക്കണമേ!

കഥ 2

പിളർന്ന പാറ

ഖോണെ · ഇന്നത്തെ തുർക്കിയിൽ · പണ്ടുപണ്ട്



പണ്ട്, ദൂരെ ഒരു നാട്ടിൽ, തണുത്ത, തിളങ്ങുന്ന വെള്ളമുള്ള ഒരു ഉറവയുണ്ടായിരുന്നു. സംസാരിക്കാൻ കഴിയാത്ത ഒരു കൊച്ചുപെൺകുട്ടി അതിൽനിന്നു കുടിച്ചു... അവൾ സംസാരിക്കാൻ തുടങ്ങി! സന്തോഷിച്ച അവളുടെ അപ്പൻ അവിടെത്തന്നെ മിഖായേൽ മാലാഖയ്ക്കായി ഒരു പള്ളി പണിതു.

അർക്കിപ്പോസ് എന്ന ഒരു നല്ല മനുഷ്യൻ ഒരുപാടു വർഷം ആ പള്ളി നോക്കി. പക്ഷേ ചിലർക്കു പള്ളി ഇഷ്ടമല്ലായിരുന്നു. അതിനെ ഒഴുക്കിക്കളയാൻ അവർ രണ്ടു വലിയ പുഴകൾ മലയിൽനിന്നു താഴേക്കു തിരിച്ചുവിട്ടു! ശ്ശ്!



അർക്കിപ്പോസ് മുട്ടുകുത്തി പ്രാർത്ഥിച്ചു. പെട്ടെന്ന് മിഖായേൽ മാലാഖ വന്നു! തന്റെ വടികൊണ്ട് അദ്ദേഹം ഒരു വലിയ പാറയിൽ അടിച്ചു. **ഠോ!** പാറ പിളർന്നു; വെള്ളമെല്ലാം അതിനുള്ളിലേക്ക് ഒഴുകിപ്പോയി. പള്ളി രക്ഷപ്പെട്ടു!





നമുക്കു പ്രാർത്ഥിക്കാം

മിഖായേൽ മാലാഖയേ, എനിക്കു പേടിയാകുമ്പോൾ പ്രാർത്ഥിക്കാനും ദൈവത്തിൽ ആശ്രയിക്കാനും എന്നെ സഹായിക്കണമേ.

കഥ 3

മലയിലെ കാള

മോന്തെ ഗർഗാനോ, ഇറ്റലി · എ.ഡി. 490

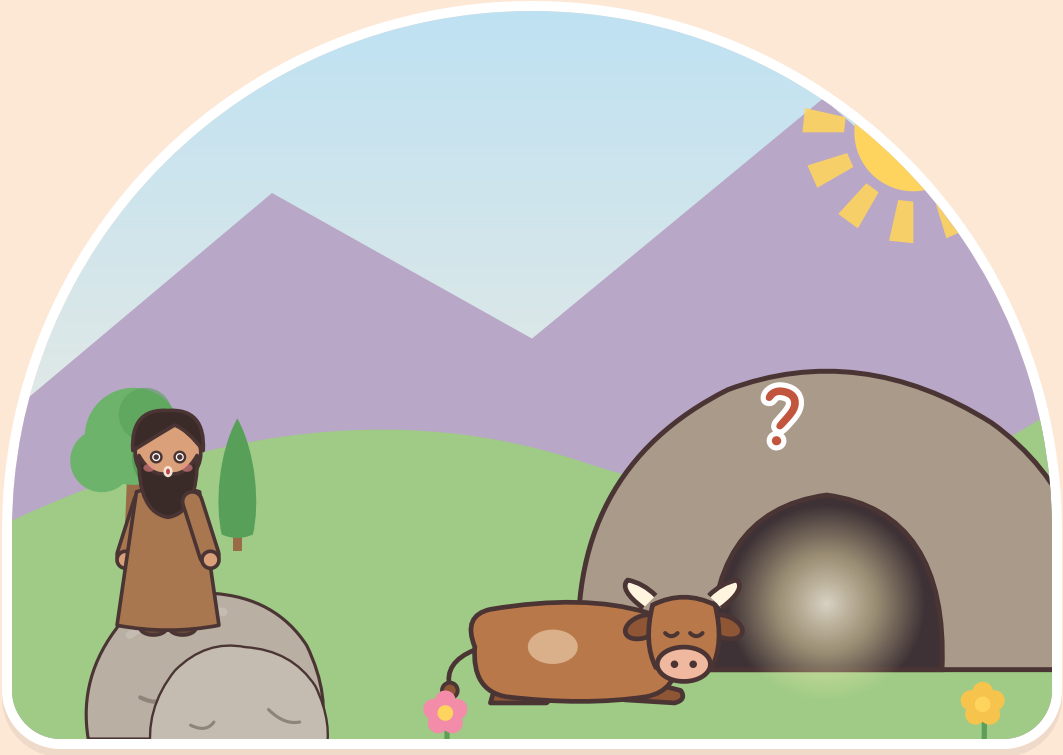

ഇറ്റലിയിലെ ഒരു മലയിൽ ഗർഗാനോ എന്നൊരാളുടെ വലിയ കാളയെ കാണാതായി. അയാൾ എല്ലായിടത്തും തിരഞ്ഞു. ഒടുവിൽ ഒരു ഗുഹയുടെ വാതിൽക്കൽ അതു ശാന്തമായി മുട്ടുകുത്തി നിൽക്കുന്നതു കണ്ടു – പ്രാർത്ഥിക്കുന്നതുപോലെ!

ഗർഗാനോയ്ക്ക് ദേഷ്യം വന്നു. അയാൾ കാളയുടെ നേരെ ഒരു അമ്പ് എയ്തു. പക്ഷേ – ശ്ശൂ! – അമ്പ് വായുവിൽ തിരിഞ്ഞ് തിരിച്ചു പറന്നു! ഗർഗാനോ അത്ഭുതപ്പെട്ടു. അയാൾ മെത്രാനോടു പറയാൻ ഓടി.





ലോറൻസ് മെത്രാൻ മൂന്നു ദിവസം പ്രാർത്ഥിച്ചു. അപ്പോൾ മിഖായേൽ മാലാഖ അദ്ദേഹത്തിനു പ്രത്യക്ഷപ്പെട്ടു! "ഈ ഗുഹ എന്റെ പ്രിയപ്പെട്ട സ്ഥലമാണ്," മിഖായേൽ പറഞ്ഞു. "ആളുകൾക്ക് ഇവിടെ വന്നു പ്രാർത്ഥിക്കാം; ദൈവം അവരോടു ക്ഷമിക്കും."

ഗുഹയ്ക്കുള്ളിൽ ചുവന്ന തുണി വിരിച്ച ഒരു കൽബലിപീഠം ആളുകൾ കണ്ടു – പാറയിൽ പതിഞ്ഞ ഒരു കൊച്ചു കാൽപ്പാടും! ഇന്നും ആളുകൾ മിഖായേൽ മാലാഖയുടെ ഗുഹയിൽ പ്രാർത്ഥിക്കാൻ വരുന്നു.

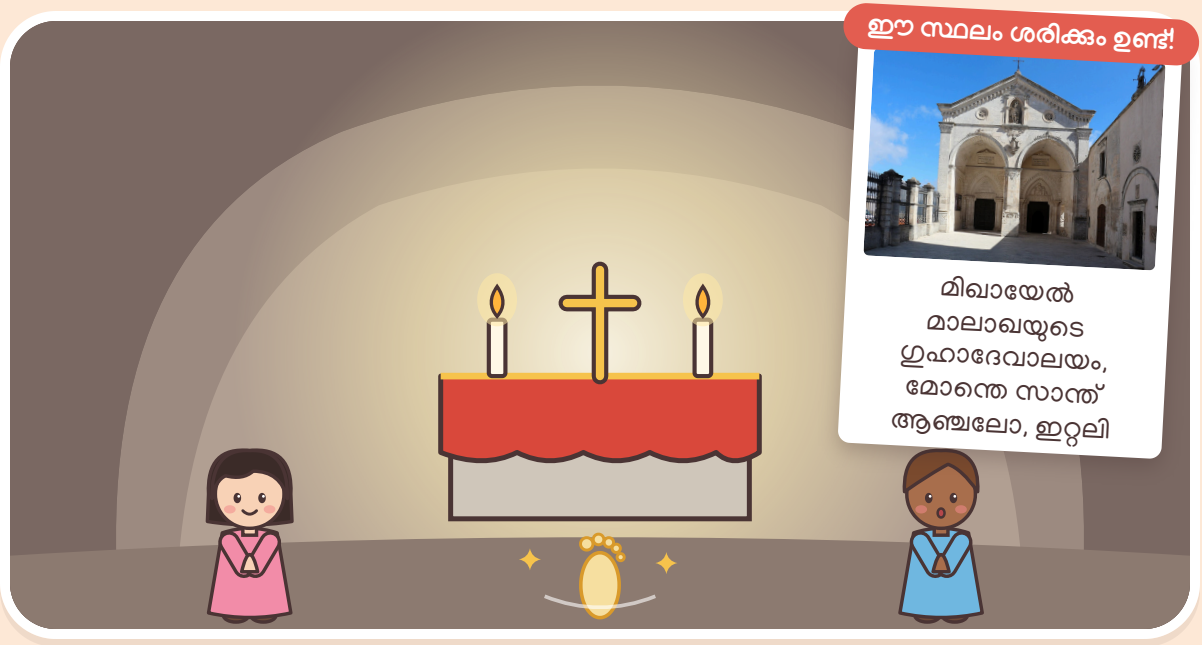



നമുക്കു പ്രാർത്ഥിക്കാം

മിഖായേൽ മാലാഖയേ, ക്ഷമ ചോദിക്കാനും വീണ്ടും നന്നായി തുടങ്ങാനും എന്നെ സഹായിക്കണമേ.

കഥ 4

കോട്ടയിലെ മാലാഖ

റോം, ഇറ്റലി · എ.ഡി. 590



പണ്ട്, റോമിൽ ഒരുപാടു പേർക്കു കഠിനമായ രോഗം പിടിപെട്ടു. എല്ലാവരും സങ്കടത്തിലും പേടിയിലുമായിരുന്നു. ഗ്രിഗറി മാർപാപ്പ പറഞ്ഞു: "നമുക്കു ദൈവത്തോടു സഹായം ചോദിക്കാം. നമുക്ക് ഒന്നിച്ചു പ്രാർത്ഥിക്കാം!"

അങ്ങനെ എല്ലാവരും പാടിയും പ്രാർത്ഥിച്ചും നഗരത്തിലൂടെ നടന്നു. അവർ കുരിശുകളും പരിശുദ്ധ അമ്മയുടെ ഒരു ചിത്രവും വഹിച്ചു. നടന്നും പ്രാർത്ഥിച്ചും, പ്രാർത്ഥിച്ചും നടന്നും അവർ പുഴവരെ എത്തി.



അപ്പോൾ ഗ്രിഗറി മാർപാപ്പ മുകളിലേക്കു നോക്കി. ഒരു വലിയ ഉരുണ്ട കോട്ടയുടെ മുകളിൽ മിഖായേൽ മാലാഖ തന്റെ വാൾ ഉറയിലിടുന്നു! അതു ദൈവത്തിൽനിന്നുള്ള അടയാളമായിരുന്നു: രോഗം മാറി! ഇന്ന് അതിനെ **വിശുദ്ധ മാലാഖയുടെ കോട്ട** എന്നു വിളിക്കുന്നു.

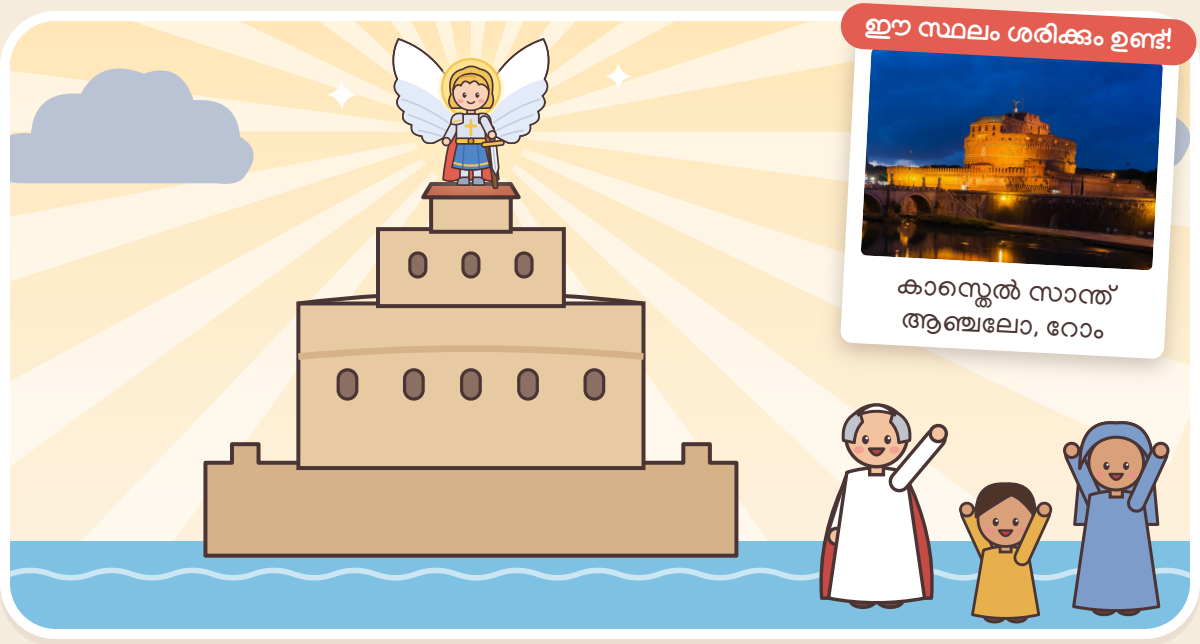



നമുക്കു പ്രാർത്ഥിക്കാം

മിഖായേൽ മാലാഖയേ, രോഗികളെ കാത്ത് അവർക്കു സൗഖ്യം നൽകണമേ.

കഥ 5

കടലിലെ പള്ളി

മോൺ-സാൻ-മിഷേൽ, ഫ്രാൻസ് · എ.ഡി. 708



ഫ്രാൻസിൽ ഓബേർ എന്നൊരു മെത്രാൻ ജീവിച്ചിരുന്നു. ഒരു രാത്രി മിഖായേൽ മാലാഖ സ്വപ്നത്തിൽ അദ്ദേഹത്തിന്റെ അടുത്തുവന്നു. "പാറക്കെട്ടുള്ള ആ ദ്വീപിൽ എനിക്കായി ഒരു പള്ളി പണിയുക!" പക്ഷേ ഉണർന്നപ്പോൾ ഓബേർ വിചാരിച്ചു: "അതൊരു സ്വപ്നം മാത്രം."

മിഖായേൽ മാലാഖ വീണ്ടും വന്നു... വീണ്ടും! മൂന്നാം തവണ അദ്ദേഹം വിരൽകൊണ്ട് ഓബേറിന്റെ തലയിൽ തൊട്ടു. **ടക്!** അതു സത്യമാണെന്ന് ഇപ്പോൾ ഓബേറിനു മനസ്സിലായി.

"ശരി, മിഖായേൽ മാലാഖയേ! ഞാൻ പണിയാം!"



പാറക്കെട്ടുള്ള ദ്വീപിന്റെ മുകളിൽ ഓബേർ ഒരു പള്ളി പണിതു. ഇന്ന് അതിനെ **മോൺ-സാൻ-മിഷേൽ** എന്നു വിളിക്കുന്നു. വേലിയേറ്റം വരുമ്പോൾ കടൽ അതിനു ചുറ്റും ഇരച്ചെത്തും – ഏറ്റവും മുകളിൽ സ്വർണ്ണനിറമുള്ള മിഖായേൽ മാലാഖ!

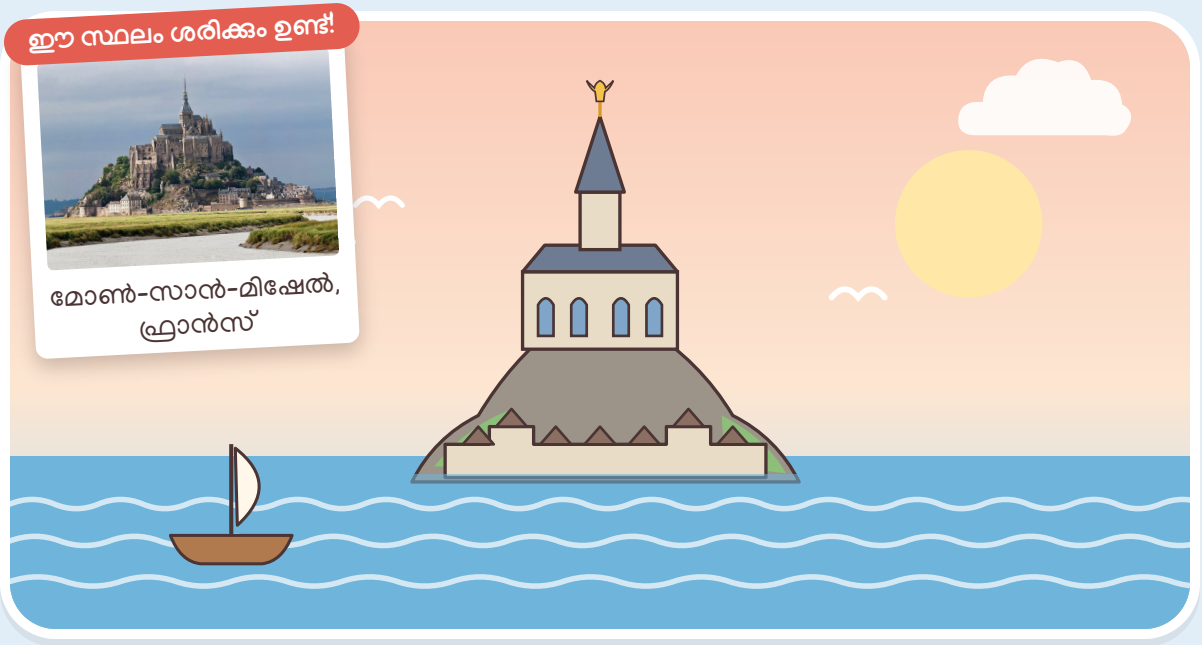



നമുക്കു പ്രാർത്ഥിക്കാം

മിഖായേൽ മാലാഖയേ, ദൈവത്തെ
കേൾക്കാനും ഉടനെ 'അതെ' പറയാനും
എന്നെ സഹായിക്കണമേ.

കഥ 6

തോട്ടത്തിലെ പെൺകുട്ടി

ദോംറേമി, ഫ്രാൻസ് · ഏകദേശം 1425



ഫ്രാൻസിലെ ഒരു കൊച്ചുഗ്രാമത്തിൽ ജൊവാൻ എന്നൊരു പെൺകുട്ടി ജീവിച്ചിരുന്നു. അവൾ അമ്മയെ സഹായിച്ചു; മൃഗങ്ങളെ നോക്കി; പ്രാർത്ഥിക്കാൻ അവൾക്ക് ഇഷ്ടമായിരുന്നു. പള്ളിമണി മുഴങ്ങുമ്പോൾ ജൊവാൻ നിന്നു പ്രാർത്ഥിക്കും.

ഒരു വേനൽദിവസം, ജൊവാന്ന പതിമൂന്ന വയസ്സുള്ളപ്പോൾ, അവൾ അപ്പന്റെ തോട്ടത്തിലായിരുന്ന. പെട്ടെന്ന് അവൾ ഒരു തിളങ്ങുന്ന പ്രകാശം കണ്ടു; ഒരു സ്വരം കേട്ടു. അതു മിഖായേൽ മാലാഖയായിരുന്ന! ആദ്യം ജൊവാന്ന പേടിയായി. പക്ഷേ മിഖായേൽ പറഞ്ഞു: "നല്ല കുട്ടിയായിരിക്കുക, ദൈവം നിന്നെ സഹായിക്കും."



ജൊവാൻ വലുതായപ്പോൾ മിഖായേൽ മാലാഖ അവളോട് വളരെ ധീരമായ ഒരു കാര്യം ആവശ്യപ്പെട്ടു: അവളുടെ നാടിനെ സഹായിക്കാൻ. ജൊവാൻ ഒരു സാധാരണ കർഷകപ്പെൺകുട്ടിയായിരുന്നു; പക്ഷേ അവൾ ദൈവത്തിൽ ആശ്രയിച്ച് 'അതെ' പറഞ്ഞു! ഇന്നു നാം അവളെ **ആർക്കിലെ വിശുദ്ധ ജൊവാൻ** എന്നു വിളിക്കുന്നു.





നമുക്കു പ്രാർത്ഥിക്കാം

മിഖായേൽ മാലാഖയേ, വിശുദ്ധ ജൊവാനെപ്പോലെ നന്മയും ധൈര്യവും എനിക്കു തരണമേ.

കഥ 7

ലെയോ പാപ്പയുടെ പ്രാർത്ഥന

വത്തിക്കാൻ, റോം · 1880-കൾ



കുറെ വർഷങ്ങൾക്കു ശേഷം, ലെയോ എന്ന മാർപാപ്പ വിശുദ്ധ കുർബാനയ്ക്കു ശേഷം പ്രാർത്ഥിക്കുകയായിരുന്നു. മറ്റാർക്കും കാണാൻ കഴിയാത്ത എന്തോ കാണുന്നതുപോലെ അദ്ദേഹം പെട്ടെന്ന് അനങ്ങാതെ നിന്നുവെന്ന് ആളുകൾ പറയുന്നു.

പിന്നെ ലെയോ മാർപാപ്പ തന്റെ മുറിയിലേക്കു വേഗം ചെന്ന് മിഖായേൽ മാലാഖയോട് ഒരു പ്രത്യേക പ്രാർത്ഥന എഴുതി. വിശുദ്ധ കുർബാനയ്ക്കു ശേഷം അതു ചൊല്ലാൻ അദ്ദേഹം എല്ലാവരോടും ആവശ്യപ്പെട്ടു. ഇന്നു ലോകമെങ്ങും ആളുകൾ അതു ചൊല്ലുന്നു – നിനക്കും ചൊല്ലാം!



പേജ് മറിച്ച് പ്രാർത്ഥിക്കാം! →



മിഖായേൽ മാലാഖയോട് ഒരു പ്രാർത്ഥന

ലെയോ പാപ്പയുടെ പ്രാർത്ഥന – നമുക്ക് ഒന്നിച്ചു ചൊല്ലാം!

മുഖ്യദൂതനായ വിശുദ്ധ മിഖായേലേ, യുദ്ധത്തിൽ ഞങ്ങളെ കാത്തുകൊള്ളണമേ. പിശാചിന്റെ ദുഷ്ടതയിൽനിന്നും കെണികളിൽനിന്നും ഞങ്ങളെ സംരക്ഷിക്കണമേ. ദൈവം അവനെ ശാസിക്കട്ടെ എന്നു ഞങ്ങൾ എളിമയോടെ പ്രാർത്ഥിക്കുന്നു. സ്വർഗ്ഗീയ സൈന്യങ്ങളുടെ രാജകുമാരാ, ആത്മാക്കളെ നശിപ്പിക്കാൻ ലോകം മുഴുവൻ ചുറ്റിനടക്കുന്ന സാത്താനെയും മറ്റെല്ലാ ദുഷ്ടാത്മാക്കളെയും ദൈവത്തിന്റെ ശക്തിയാൽ നരകത്തിലേക്കു തള്ളിക്കളയണമേ. **ആമ്മേൻ.**

കുഞ്ഞുങ്ങൾക്ക് ഒരു കുഞ്ഞുപ്രാർത്ഥന

മിഖായേൽ മാലാഖേ, ശക്തനേ,
രാവും പകലും കാക്കണേ.
നന്മ ചെയ്യാൻ, ധൈര്യപ്പെടാൻ,
ദൈവത്തെ സ്നേഹിക്കാൻ പഠിപ്പിക്കണേ! **ആമ്മേൻ.**

മിഖായേൽ മാലാഖയെപ്പോലെ ധീരരാകാം!

ഓരോ തവണ ചെയ്യുമ്പോഴും ഒരു
നക്ഷത്രത്തിനു നിറം കൊടുക്കുക!

☆ പേടിയാകുമ്പോൾ
എനിക്കു പ്രാർത്ഥിക്കാം.

☆ പ്രയാസമാണെങ്കിലും
എനിക്കു സത്യം പറയാം.

☆ എനിക്കു ദയ കാണിക്കാം,
മറ്റുള്ളവരെ സഹായിക്കാം.

☆ വിശുദ്ധ ജൊവാനെപ്പോലെ
എനിക്കു ദൈവത്തോട്
'അതെ' പറയാം.

☆ മിഖായേൽ മാലാഖയോടൊപ്പം
എനിക്കും പറയാം:
"ദൈവത്തെപ്പോലെ ആര്?"



മിഖായേൽ മാലാഖയുടെ തിരുനാൾ

സെപ്റ്റംബർ

29

എല്ലാ വർഷവും സെപ്റ്റംബർ 29-ന് മിഖായേൽ, ഗബ്രിയേൽ, റഫായേൽ എന്നീ മുഖ്യദൂതന്മാരുടെ തിരുനാൾ സഭ ആഘോഷിക്കുന്നു.
നമുക്കും ഇങ്ങനെ ആഘോഷിക്കാം!



കടലാസുകൊണ്ട് ഒരു പരിച ഉണ്ടാക്കുക



അദ്ദേഹത്തിന്റെ പ്രാർത്ഥന ചൊല്ലുക



ഒരു മധുരം പങ്കുവയ്ക്കുക



കാവൽമാലാഖയ്ക്കായി ദൈവത്തിനു നന്ദി പറയുക

മിഖായേൽ മാലാഖയ്ക്കു നിറം കൊടുക്കാം!



ദൈവത്തെപ്പോലെ ആര്?

ദൈവത്തെപ്പോലെ ആരുമില്ല!



ദൈവമക്കളെ സഹായിക്കാൻ മിഖായേൽ മാലാഖ എപ്പോഴും തയ്യാറാണ്. നിനക്കു പേടിയാകുമ്പോൾ അദ്ദേഹത്തിന്റെ പേരു വിളിച്ച് സഹായം ചോദിക്കാം. സ്വർഗ്ഗത്തിലെ നിന്റെ ശക്തനായ കൂട്ടുകാരനാണ് അദ്ദേഹം!

നല്ല ദൈവമേ, മിഖായേൽ മാലാഖയെ തന്നതിനു നന്ദി. ധൈര്യത്തോടെ ജീവിക്കാനും എന്നും അങ്ങയെ സ്നേഹിക്കാനും എന്നെ സഹായിക്കണമേ. ആമ്മേൻ.

മുതിർന്നവർക്ക്

ഈ കഥകൾ എവിടെനിന്ന്: ചില വിശദാംശങ്ങൾ നൂറ്റാണ്ടുകളായി കൈമാറിവന്ന വളരെ പഴയ പാരമ്പര്യങ്ങളിൽനിന്നാണ്; കൊച്ചുകുട്ടികൾക്കായി ലളിതമായും സൗമ്യമായും ഇവിടെ വീണ്ടും പറഞ്ഞിരിക്കുന്നു.

1. **ദൈവത്തെപ്പോലെ ആര്?** വെളിപാട് 12:7-8 (ദാനിയേൽ 10:13; 12:1 കൂടി കാണുക). "മിഖായേൽ" എന്ന ഹീബ്രു വാക്കിന്റെ അർത്ഥം "ദൈവത്തെപ്പോലെ ആര്?" എന്നാണ്.

2. **പിളർന്ന പാറ.** പുരാതന കൊളോസോസിനടുത്തുള്ള (ഇന്നത്തെ തുർക്കി) ഖോണെയിലെ അത്ഭുതം; എല്ലാ വർഷവും സെപ്റ്റംബർ 6-ന് പൗരസ്ത്യ ക്രൈസ്തവർ ഇത് അനുസ്മരിക്കുന്നു. ഒരു പുരാതന പാരമ്പര്യം; തീയതി ഉറപ്പില്ല.

3. **മലയിലെ കാള.** ഇറ്റലിയിലെ ഗർഗാനോയിലുള്ള മോന്തെ സാന്ത് ആഞ്ചലോ, പാരമ്പര്യമനുസരിച്ച് എ.ഡി. 490 (പ്രത്യക്ഷീകരണത്തിന്റെ തിരുനാൾ: മേയ് 8). ഈ ഗ്രഹാദേവാലയം യുനെസ്കോ ലോകപൈതൃകസ്ഥാനമാണ്; ഇന്നും തീർത്ഥാടനകേന്ദ്രവും.

4. **കോട്ടയിലെ മാലാഖ.** റോം, എ.ഡി. 590; മഹാനായ വിശുദ്ധ ഗ്രിഗറി മാർപാപ്പ നയിച്ച പ്ലേഗ് പ്രദക്ഷിണത്തിനിടെ; *സുവർണ്ണ ഐതിഹ്യം* (Golden Legend) പോലുള്ള മധ്യകാല രചനകളിൽ പറയുന്നതുപോലെ.

5. **കടലിലെ പള്ളി.** അവ്റാൻഷിലെ വിശുദ്ധ ഓബേർ, എ.ഡി. 708. പിന്നീട് ഓബേർ മോന്തെ ഗർഗാനോയിലേക്കു സന്യാസികളെ അയച്ചു; ചുവന്ന ബലിപീഠവിരിയുടെ ഒരു കഷണവും പാറയുടെ ഒരു കഷണവും അവർ കൊണ്ടുവന്നു. മാലാഖയുടെ സ്പർശനത്തിന്റെ അടയാളമെന്നു പറയപ്പെടുന്ന പാടുള്ള അദ്ദേഹത്തിന്റെ തലയോട്ടി അവ്റാൻഷിലെ സാൻ-ഷെർവേ ബസിലിക്കയിൽ സൂക്ഷിച്ചിരിക്കുന്നു.

6. **തോട്ടത്തിലെ പെൺകുട്ടി.** 1431-ലെ വിചാരണയിൽ ആർക്കിലെ വിശുദ്ധ ജൊവാൻ നൽകിയ മൊഴി: ഏകദേശം 13 വയസ്സുള്ളപ്പോഴാണ് അപ്പന്റെ തോട്ടത്തിൽവച്ച് അവൾ ആദ്യമായി മിഖായേൽ മാലാഖയുടെ സ്വരം കേട്ടത്; നല്ലവളായിരിക്കണമെന്നും ദൈവം അവളെ സഹായിക്കുമെന്നും അദ്ദേഹം പറഞ്ഞു.

7. **ലെയോ പാപ്പയുടെ പ്രാർത്ഥന.** 1886-ൽ ലെയോ പതിമൂന്നാമൻ മാർപാപ്പ ചൊല്ലുകുർബാനയ്ക്കു ശേഷമുള്ള പ്രാർത്ഥനകളിൽ മിഖായേൽ മാലാഖയോടുള്ള പ്രാർത്ഥന ചേർത്തു. അദ്ദേഹത്തിന്റെ ദർശനത്തെക്കുറിച്ചുള്ള വിവരണം (പലപ്പോഴും 1884 എന്നു പറയപ്പെടുന്നു) അദ്ദേഹത്തോട് അടുപ്പമുള്ളവരിൽനിന്നുള്ളതാണ്; പല രൂപങ്ങളിൽ അതു പറയപ്പെടുന്നു.

ഫോട്ടോകൾ (വിക്കിമീഡിയ കോമൺസ്, പൊതുസഞ്ചയം / CC0): Mont St Michel 3, Brittany, France - July 2011.jpg — Diliff (പൊതുസഞ്ചയം); Castel Sant'Angelo at dusk, Rome, Italy.jpg — Jebulon (CC0); Sanctuary of Saint Michael the Archangel.jpg — Bernard Gagnon (CC0); Leo XIII, 1887.jpg — Enrico Canè (എന്നു കരുതപ്പെടുന്നു; പൊതുസഞ്ചയം); Domrémy, Église et Maison natale de Jeanne d'Arc CP 5482 PR.jpg — അജ്ഞാത രചയിതാവ് (പൊതുസഞ്ചയം). മറ്റു ചിത്രങ്ങളെല്ലാം ഈ പുസ്തകത്തിനായി വരച്ചതാണ്.



മുഖ്യദൂതനായ വിശുദ്ധ മിഖായേലേ,
ഞങ്ങൾക്കുവേണ്ടി പ്രാർത്ഥിക്കണമേ!

വിശുദ്ധ സഹായികൾ

www.catholicsundayschool.com