വിശുദ്ധ സഹായികൾ

വിശുദ്ധ കൊച്ചുത്രേസ്യ

ചെറുപുഷ്പം

സ്നേഹത്തിന്റെ കൊച്ചുവഴി



Catholic Sunday School



ഈ പുസ്തകത്തിന്റെ ഉടമ:

_ _ _ _ _ _ _ _ _ _ _ _

വിശുദ്ധ കൊച്ചുത്രേസ്യയെ അറിയാം!

ക്രൂശിതരൂപം
ഈശോയോടു സ്നേഹം.

പുഞ്ചിരി
സ്നേഹമാണ് സന്തോഷം!



തവിട്ടുളോഹ
കർമ്മലീത്ത സന്യാസിനി.

റോസാപ്പൂ
സ്വർഗ്ഗത്തിൽനിന്നു സ്നേഹം!

ഫ്രാൻസിലെ ശാന്തമായ ഒരു മഠത്തിൽ ജീവിച്ച സന്യാസിനിയായിരുന്നു വിശുദ്ധ കൊച്ചുത്രേസ്യ. അവൾ വലിയ, പ്രസിദ്ധമായ കാര്യങ്ങൾ ചെയ്തില്ല. അവൾ **കൊച്ചുകാര്യങ്ങൾ വലിയ സ്നേഹത്തോടെ** ചെയ്തു!

ആളുകൾ അവളെ **"ചെറുപുഷ്പം"** എന്നു വിളിക്കുന്നു

കൊച്ചുവഴിയേ നടക്കാം!

ഓരോ കൊച്ചുചുവടുവച്ച് ത്രേസ്യയുടെ കൂടെ നടക്കാം.

1

അപ്പന്റെ കൊച്ചുറാണി

2
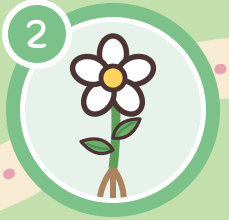
കൊച്ചു വെള്ളപ്പൂവ്

3

ഈശോയിലേക്ക് ഒരു ലിഫ്റ്റ്

4

സ്നേഹത്തോടെ മടക്കൽ

5

ഒരു മൊട്ടുസൂചി

6

തെളിഞ്ഞ പുഞ്ചിരി

7

റോസാപ്പൂ മഴ

കഥ 1

അപ്പന്റെ കൊച്ചുറാണി

അലൻസോണും ലിസ്യുവും, ഫ്രാൻസ് · 1870-കൾ



പണ്ട്, ഫ്രാൻസിൽ ത്രേസ്യ എന്നൊരു പെൺകുഞ്ഞ് ജനിച്ചു. അവൾക്കു നാലു ചേച്ചിമാരും ദൈവത്തെ ഒത്തിരി സ്നേഹിച്ച അമ്മയും അപ്പനും ഉണ്ടായിരുന്നു. അപ്പൻ അവളെ "കൊച്ചുറാണി" എന്നു വിളിച്ചു.

അപ്പന്റെ കൂടെ നടക്കാൻ പോകാൻ ത്രേസ്യയ്ക്ക് ഇഷ്ടമായിരുന്നു.
പാവപ്പെട്ട ആരെയെങ്കിലും കാണുമ്പോൾ, കൊടുക്കാനായി
അപ്പൻ ത്രേസ്യയുടെ കൈയിൽ ഒരു നാണയം കൊടുക്കും.
ഏറ്റവും നല്ല പുഞ്ചിരിയോടെ അവൾ അതു കൊടുത്തു!



ഒരു രാത്രി ത്രേസ്യ മുകളിലേക്കു നോക്കിയപ്പോൾ, നക്ഷത്രങ്ങൾ ചേർന്ന് അവളുടെ പേരിന്റെ ആദ്യാക്ഷരം 'T' ഉണ്ടാക്കുന്നതു കണ്ടു! "നോക്കൂ അപ്പാ!" അവൾ വിളിച്ചു. "എന്റെ പേര് സ്വർഗ്ഗത്തിൽ എഴുതിയിരിക്കുന്നു!"





നമുക്കു പ്രാർത്ഥിക്കാം

വിശുദ്ധ കൊച്ചുത്രേസ്യേ,
നക്ഷത്രങ്ങളിൽപ്പോലും എന്റെ ചുറ്റുമുള്ള ദൈവസ്നേഹം കാണാൻ എന്നെ സഹായിക്കണമേ!

കഥ 2

കൊച്ചു വെള്ളപ്പൂവ്

ലിസ്യു, ഫ്രാൻസ് · 1887

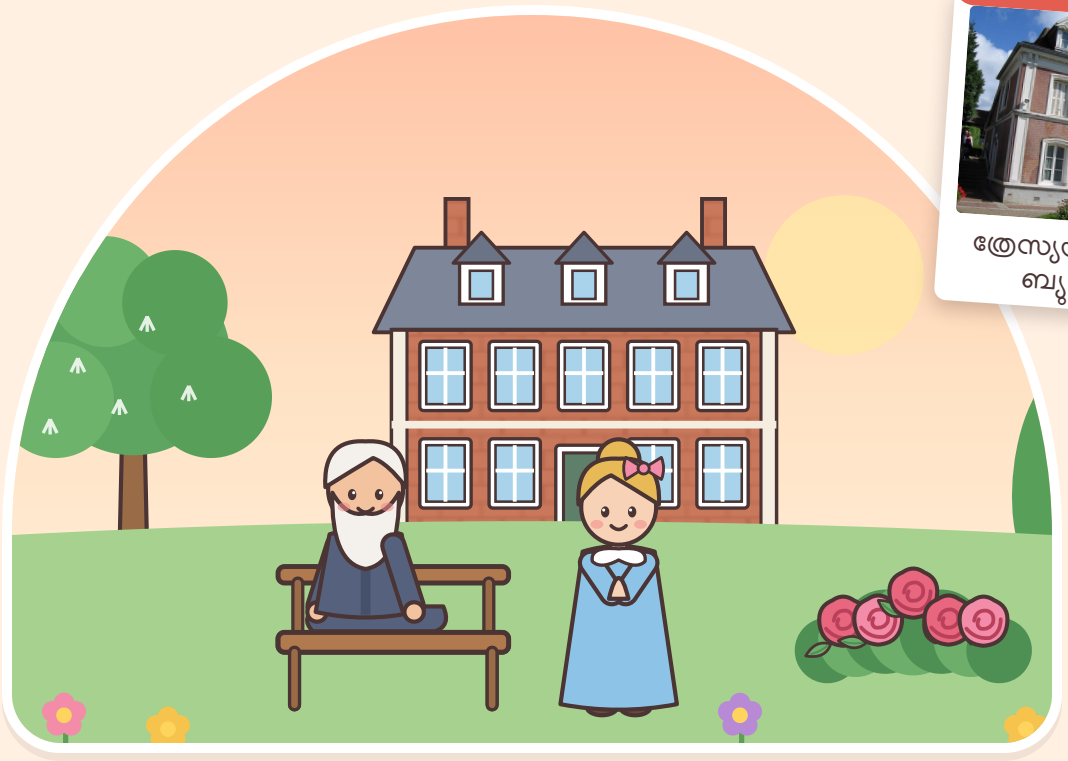

ഈ സ്ഥലം ശരിക്കും ഉണ്ട്!



ത്രേസ്യയുടെ വീട്, ലേ ബ്യൂസോനേ

ത്രേസ്യ വളർന്നപ്പോൾ ഈശോയെ കൂടുതൽ കൂടുതൽ സ്നേഹിച്ചു. 14 വയസ്സായപ്പോൾ അവൾക്ക് ഒരു വലിയ ആഗ്രഹമുണ്ടായി: ഒരു കർമ്മലീത്ത സന്യാസിനിയായി ജീവിതം മുഴുവൻ ദൈവത്തിനു കൊടുക്കണം. ഒരു വൈകുന്നേരം തോട്ടത്തിൽവച്ച് അവൾ അത് അപ്പനോടു പറഞ്ഞു.

സന്തോഷക്കണ്ണീരോടെ അപ്പൻ പുഞ്ചിരിച്ചു. മതിലിൽനിന്ന് ഒരു കൊച്ചു വെള്ളപ്പൂവ് പറിച്ച്, ദൈവം എത്ര സ്നേഹത്തോടെയാണ് അതിനെ വളർത്തിയതെന്ന് അവളെ കാണിച്ചു. ത്രേസ്യ ചിന്തിച്ചു: "അതു ഞാനാണ്! ഞാൻ ദൈവത്തിന്റെ ചെറുപുഷ്പമാണ്!"





വളരെ ചെറുപ്പമായിരുന്നതുകൊണ്ട് മാർപാപ്പയുടെ സഹായം ചോദിക്കാൻ ത്രേസ്യ റോമിൽപ്പോലും പോയി! അദ്ദേഹം പുഞ്ചിരിച്ചുകൊണ്ടു പറഞ്ഞു: "ദൈവം ആഗ്രഹിക്കുന്നെങ്കിൽ നീ പ്രവേശിക്കും."

ദൈവം അത് ആഗ്രഹിച്ചു! 15 വയസ്സായപ്പോൾ ത്രേസ്യ ലിസ്യുവിലെ കർമ്മലമഠത്തിൽ ചേർന്നു. ഇപ്പോൾ അവളുടെ പേര് **ഉണ്ണീശോയുടെ സിസ്റ്റർ ത്രേസ്യ.**





നമുക്കു പ്രാർത്ഥിക്കാം

സ്നേഹമുള്ള ഈശോയേ, വിശുദ്ധ കൊച്ചുത്രേസ്യയെപ്പോലെ ഞാൻ എന്റെ ഹൃദയം അങ്ങേക്കു തരുന്നു.

കഥ 3

ഈശോയിലേക്ക് ഒരു ലിഫ്റ്റ്

ലിസ്യുവിലെ കർമ്മലമഠം

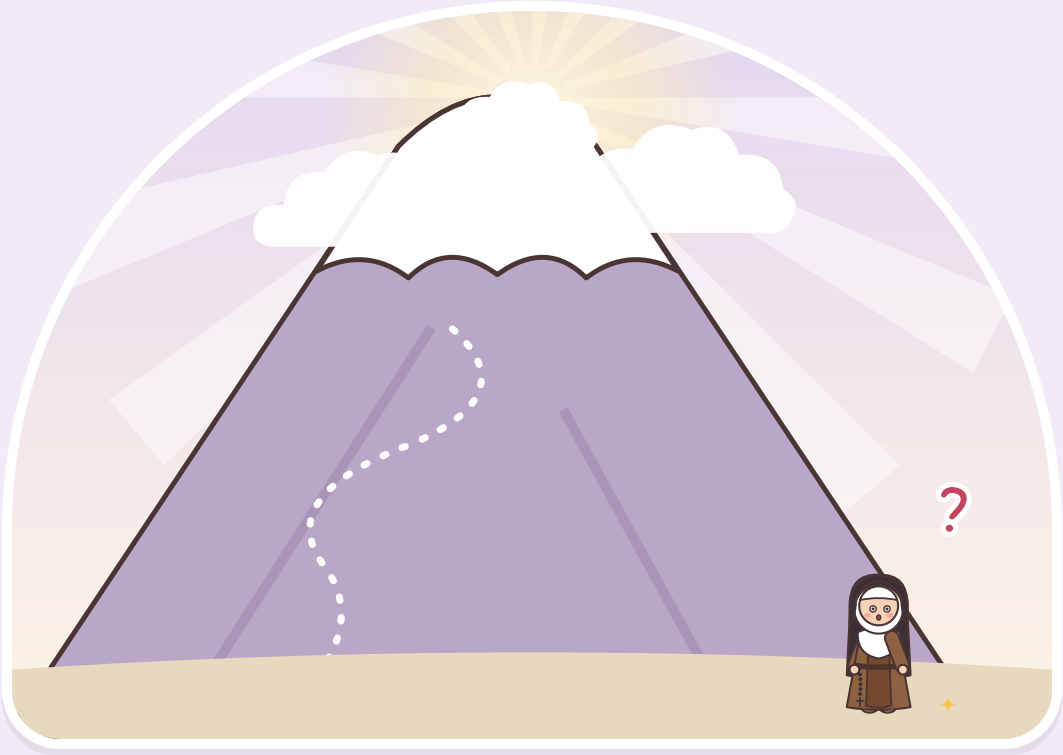

ത്രേസ്യയ്ക്ക് ഒരു വിശുദ്ധയാകണമായിരുന്നു. പക്ഷേ വലിയ വിശുദ്ധർ മലകൾപോലെ വലുതായി തോന്നി; താൻ ഒരു കൊച്ചു മണൽത്തരിപോലെ ചെറുതാണെന്നും!

അക്കാലത്ത് അത്ഭുതകരമായ ഒരു പുതിയ കണ്ടുപിടിത്തമുണ്ടായിരുന്നു: ലിഫ്റ്റ്! പടി കയറേണ്ട; ശ്ശ്, മുകളിലെത്തി! ത്രേസ്യ ചിന്തിച്ചു: "വലിയ പടികൾ കയറാൻ ഞാൻ വളരെ ചെറുതാണ്. ഈശോയിലേക്ക് എനിക്ക് ഒരു ലിഫ്റ്റ് വേണം!"

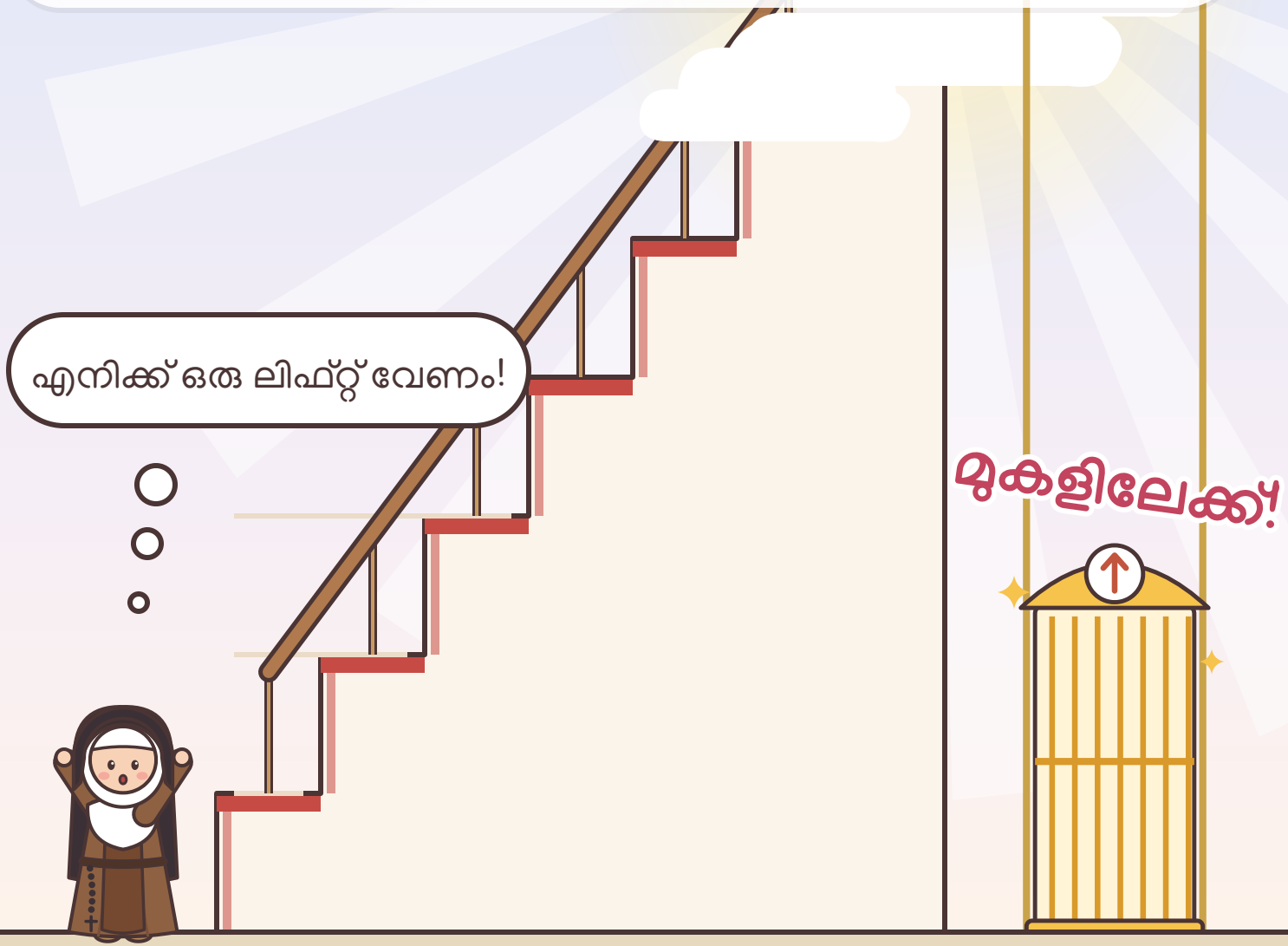

ദൈവം തന്റെ കുഞ്ഞുങ്ങളെ കൈകളിൽ എടുത്തു കൊണ്ടുപോകുന്നുവെന്ന് പിന്നെ അവൾ ബൈബിളിൽ വായിച്ചു. "ഈശോയേ, അങ്ങയുടെ കൈകളാണ് എന്റെ ലിഫ്റ്റ്!" അവൾ പറഞ്ഞു. അവൾക്കു ചെറുതായിത്തന്നെ ഇരിക്കാം; ഈശോ അവളെ ഉയർത്തിക്കൊള്ളും. ഇതായിരുന്നു അവളുടെ **കൊച്ചുവഴി**!

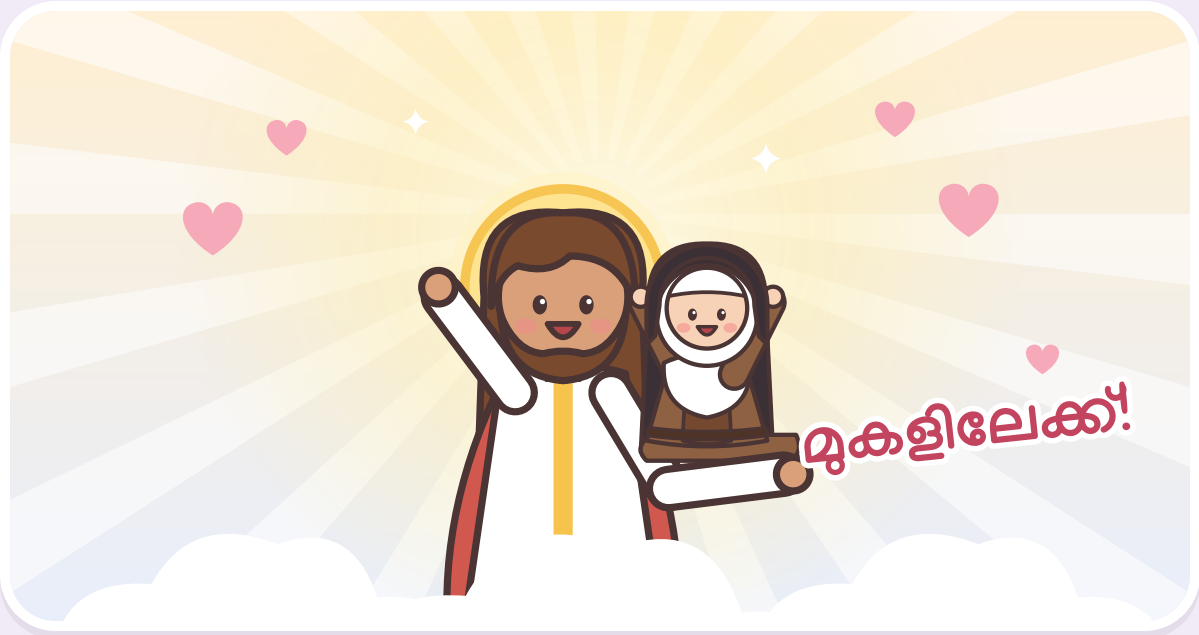



നമുക്കു പ്രാർത്ഥിക്കാം

ഈശോയേ, ഞാൻ ചെറുതാണ്. അങ്ങയുടെ കൈകളിൽ എന്നെ എടുക്കുന്നതിനു നന്ദി!

കഥ 4

സ്നേഹത്തോടെ തുണി മടക്കൽ

ലിസ്യുവിലെ കർമ്മലമഠം



കർമ്മലമഠത്തിലെ ജീവിതം ശാന്തവും ലളിതവുമായിരുന്നു. സന്യാസിനികൾ പ്രാർത്ഥിച്ചു, ജോലി ചെയ്തു. ത്രേസ്യ നിലം അടിച്ചുവാരി, പാത്രങ്ങൾ കഴുകി, തുണികൾ മടക്കി. ആരും കൈയടിച്ചില്ല. ആരും "ഹായ്!" എന്നു പറഞ്ഞില്ല.

പക്ഷേ ത്രേസ്യയ്ക്ക് ഒരു സന്തോഷരഹസ്യമുണ്ടായിരുന്നു. ഓരോ തവണ മടക്കുമ്പോഴും അവൾ മന്ത്രിച്ചു: "ഈശോയേ, ഇത് അങ്ങേക്കുവേണ്ടി!" മടക്കി, മിനുക്കി, തട്ടി... ഓരോ തോർത്തും സ്നേഹത്തിന്റെ ഒരു കൊച്ചുസമ്മാനമായി.



ഒരു ദിവസം അലക്കുതൊട്ടിയുടെ അടുത്ത്, ത്രേസ്യയുടെ അടുത്തുനിന്ന സന്യാസിനി അവളുടെ മുഖത്ത് അഴുക്കുവെള്ളം തെറിപ്പിച്ചുകൊണ്ടിരുന്നു. **ശ്ശൂം! ശ്ശൂം!** ത്രേസ്യ മുഖം ചുളിച്ചില്ല. അവൾ പുഞ്ചിരിച്ച്, അതും ഈശോയ്ക്ക് ഒരു കൊച്ചുസമ്മാനമായി കൊടുത്തു.





നമുക്കു പ്രാർത്ഥിക്കാം

വിശുദ്ധ കൊച്ചുത്രേസ്യേ, സന്തോഷമുള്ള ഹൃദയത്തോടെ ജോലികൾ ചെയ്യാൻ എന്നെ പഠിപ്പിക്കണമേ.

കഥ 5

ഒരു കൊച്ചു മൊട്ടുസൂചി

ലിസ്യുവിലെ കർമ്മലമഠം



ഒരു ദിവസം ത്രേസ്യ ഇടനാഴിയിലൂടെ നടക്കുമ്പോൾ നിലത്ത് ചെറുതായി തിളങ്ങുന്ന എന്തോ കണ്ടു. ഒരു കൊച്ചു മൊട്ടുസൂചി! അത്ര ചെറുതായതുകൊണ്ട് മറ്റാരും അതു ശ്രദ്ധിക്കുമായിരുന്നില്ല.

ത്രേസ്യ കുനിഞ്ഞ് ഈശോയ്ക്കുവേണ്ടി മാത്രം അതു പെറുക്കിയെടുത്തു. സ്നേഹത്തോടെ ഒരു മൊട്ടുസൂചി പെറുക്കുന്നതുപോലും ഒരാളെ ദൈവത്തോട് അടുപ്പിക്കുമെന്ന് അവൾ പറഞ്ഞു. സ്നേഹത്തോടെ ചെയ്യുമ്പോൾ കൊച്ചുകാര്യങ്ങൾ വലുതാകുന്നു!

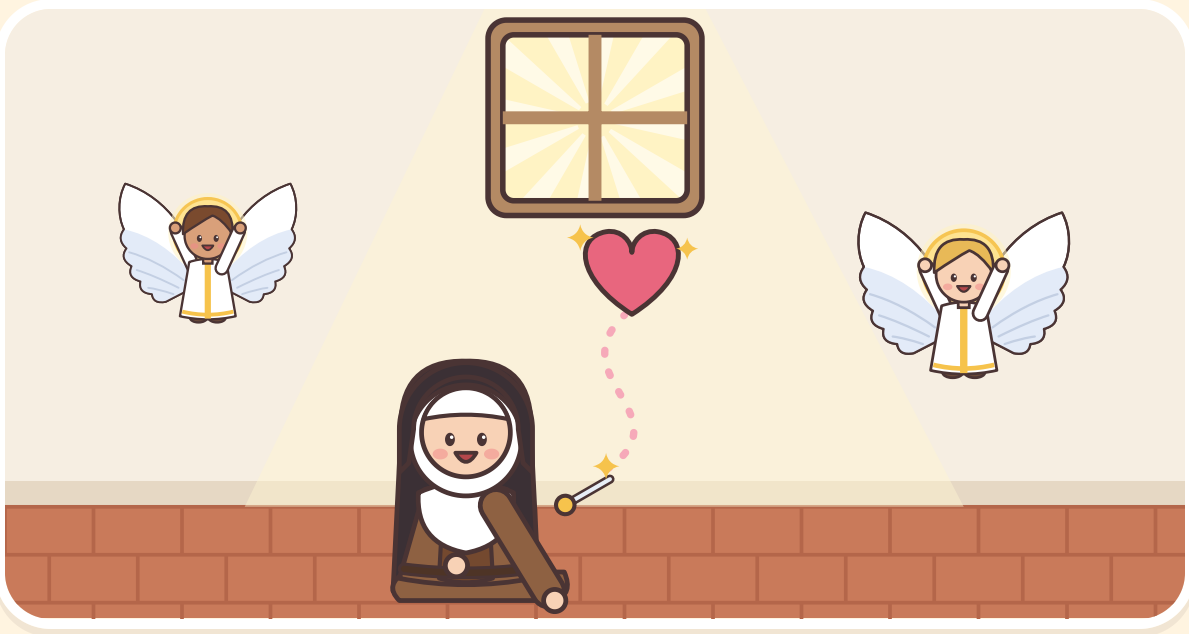



നമുക്കു പ്രാർത്ഥിക്കാം

വിശുദ്ധ കൊച്ചുത്രേസ്യേ, ഇന്ന് എനിക്കു സഹായിക്കാവുന്ന കൊച്ചുവഴികൾ കണ്ടെത്താൻ എന്നെ സഹായിക്കണമേ.

കഥ 6

തെളിഞ്ഞ പുഞ്ചിരി

ലിസ്യുവിലെ കർമ്മലമഠം



കർമ്മലമഠത്തിൽ, ത്രേസ്യയെ എപ്പോഴും ബുദ്ധിമുട്ടിക്കുന്നതുപോലെ തോന്നിയ ഒരു സന്യാസിനി ഉണ്ടായിരുന്നു. അവരുടെ സംസാരരീതിയും ചെയ്തികളും ത്രേസ്യയുടെ ഉള്ളിൽ മുഷിച്ചിലുണ്ടാക്കി.

അപ്പോൾ ത്രേസ്യ ഒരു പദ്ധതിയിട്ടു. ആ സന്യാസിനിയെ കാണുമ്പോഴെല്ലാം അവൾ ഏറ്റവും തെളിഞ്ഞ പുഞ്ചിരി സമ്മാനിച്ചു; ഏറ്റവും അടുത്ത കൂട്ടുകാരിക്കെന്നപോലെ അവർക്കു നന്മ ചെയ്തു!



ഒരു ദിവസം ആ സന്യാസിനി ചോദിച്ചു: "ത്രേസ്യേ, നിനക്ക് എന്നെ എന്താണ് ഇത്ര ഇഷ്ടം?" ത്രേസ്യ പുഞ്ചിരിച്ചു. ആ സന്യാസിനിയുടെ ഹൃദയത്തിൽ വസിക്കുന്ന ഈശോയെയാണ് അവൾ സ്നേഹിച്ചത്!





നമുക്കു പ്രാർത്ഥിക്കാം

വിശുദ്ധ കൊച്ചുത്രേസ്യേ, പ്രയാസമുള്ളപ്പോഴും തെളിഞ്ഞ പുഞ്ചിരി സമ്മാനിക്കാൻ എന്നെ സഹായിക്കണമേ.

കഥ 7

റോസാപ്പൂമഴ

ലിസ്യു, ഫ്രാൻസ് · 1897





ത്രേസ്യ തന്റെ ജീവിതകഥ ഒരു കൊച്ചുനോട്ടുബുക്കിൽ എഴുതി. ദൂരെയുള്ള മിഷനറിമാർക്കുവേണ്ടിയും അവൾ പ്രാർത്ഥിച്ചു. അവൾ ഒരിക്കലും മഠം വിട്ടുപോയില്ല; പക്ഷേ അവളുടെ പ്രാർത്ഥനകളും സ്നേഹവും ലോകം മുഴുവൻ സഞ്ചരിച്ചു!

ഇരുപത്തിനാലാം വയസ്സിൽ ത്രേസ്യ കഠിനരോഗിയായി. എന്നിട്ടും അവൾ പുഞ്ചിരിച്ചു, സ്നേഹിച്ചു. "ഭൂമിയിൽ നന്മ ചെയ്തുകൊണ്ട് ഞാൻ എന്റെ സ്വർഗ്ഗം ചെലവഴിക്കും," അവൾ വാക്കുകൊടുത്തു. "ഞാൻ റോസാപ്പൂമഴ പെയ്യിക്കും!"

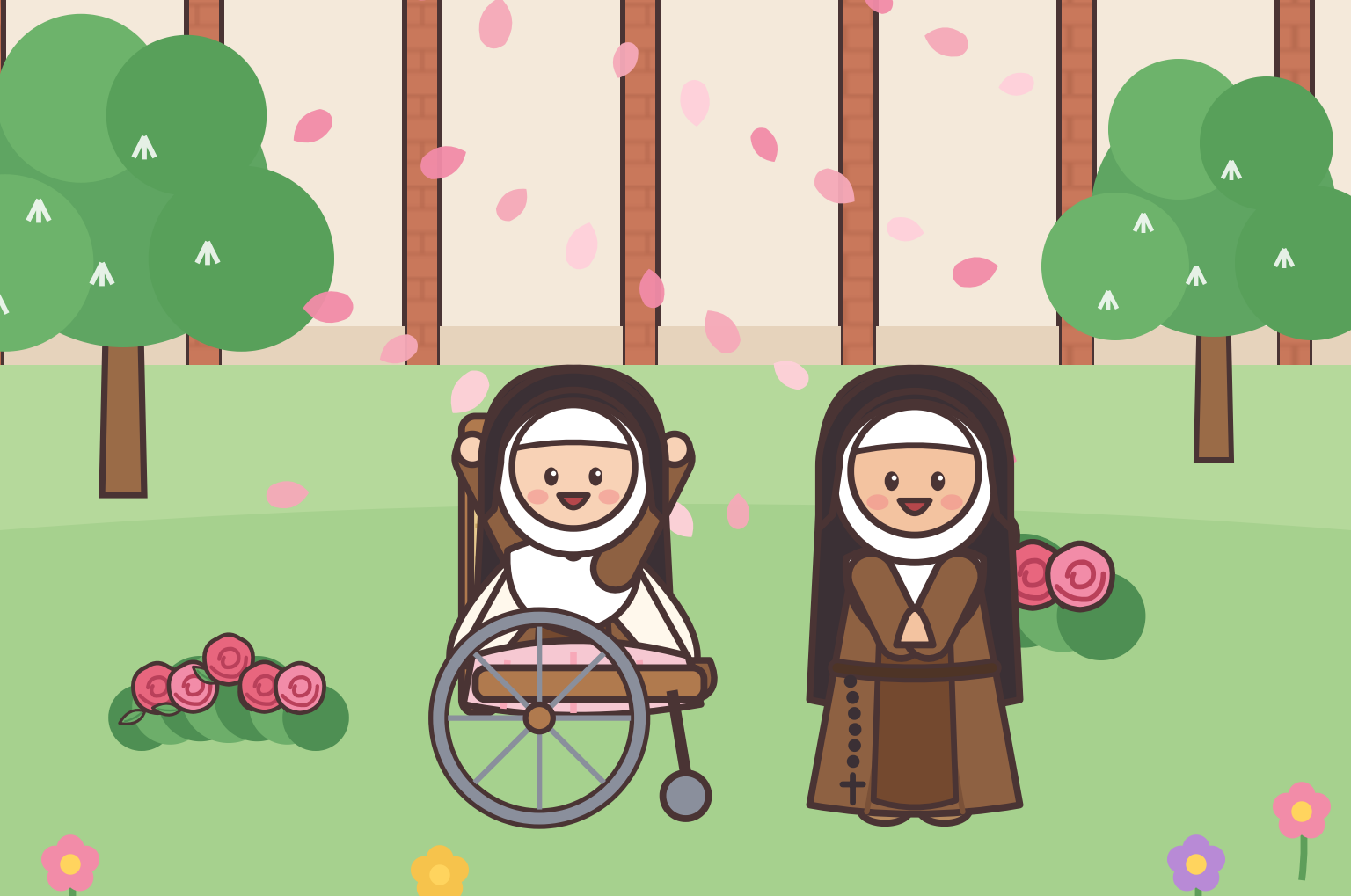

പിന്നെ ഈശോ ത്രേസ്യയെ സ്വർഗ്ഗത്തിലേക്കു കൊണ്ടുപോയി. ഇന്ന് ലോകം മുഴുവനും ഏറ്റവും സ്നേഹിക്കപ്പെടുന്ന വിശുദ്ധരിൽ ഒരാളാണ് അവൾ; അവൾ ഇപ്പോഴും സ്നേഹത്തിന്റെ റോസാപ്പൂക്കൾ അയയ്ക്കുന്നുവെന്ന് ആളുകൾ പറയുന്നു!

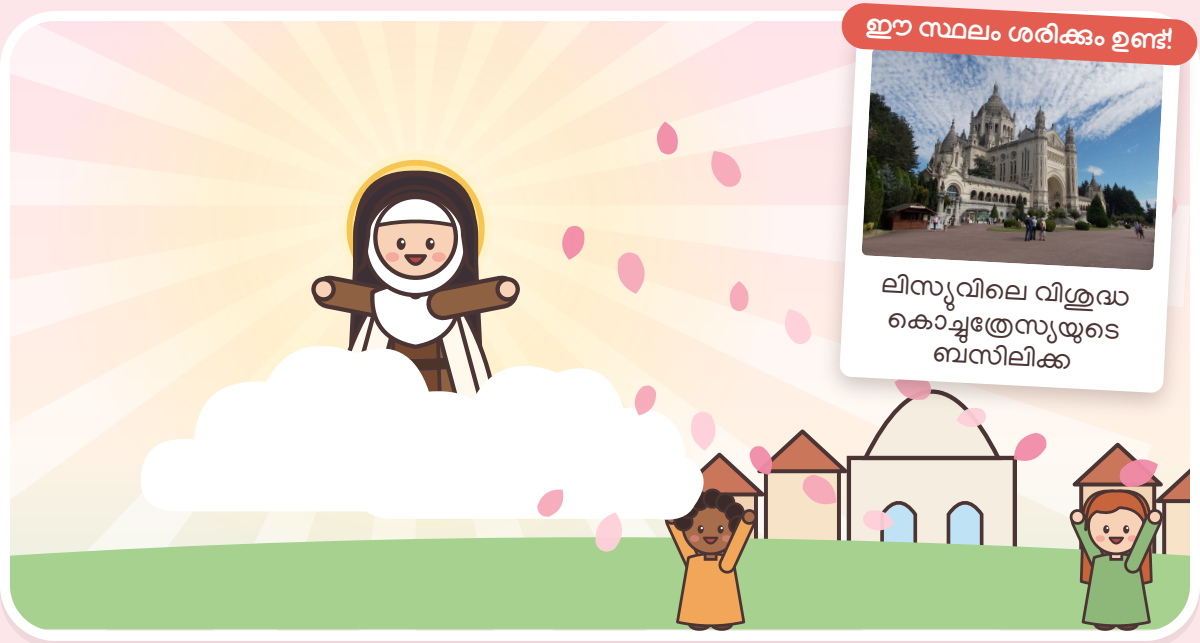



നമുക്കു പ്രാർത്ഥിക്കാം

വിശുദ്ധ കൊച്ചുത്രേസ്യേ, ഇന്ന് ആവശ്യമുള്ള ഒരാൾക്കു ദൈവസ്നേഹത്തിന്റെ ഒരു റോസാപ്പൂ അയയ്ക്കണമേ.



കൊച്ചുത്രേസ്യയോട് ഒരു പ്രാർത്ഥന

റോസാപ്പൂ പ്രാർത്ഥന – നമുക്ക് ഒന്നിച്ചു ചൊല്ലാം!

ചെറുപുഷ്പമായ വിശുദ്ധ കൊച്ചുത്രേസ്യേ, സ്വർഗ്ഗത്തിലെ തോട്ടങ്ങളിൽനിന്ന് എനിക്കായി ഒരു റോസാപ്പൂ പറിച്ച്, സ്നേഹത്തിന്റെ ഒരു സന്ദേശവുമായി അത് എനിക്ക് അയച്ചുതരണമേ. ഇന്ന് എനിക്കു വേണ്ടതിൽ എന്നെ സഹായിക്കാൻ ദൈവത്തോടു പ്രാർത്ഥിക്കണമേ. അങ്ങയെപ്പോലെ, എന്നോടുള്ള ദൈവത്തിന്റെ വലിയ സ്നേഹത്തിൽ വിശ്വസിക്കാനും എല്ലാ ദിവസവും അങ്ങയുടെ കൊച്ചുവഴിയേ നടക്കാനും എന്നെ സഹായിക്കണമേ. **ആമ്മേൻ.**

കുഞ്ഞുങ്ങൾക്ക് ഒരു കുഞ്ഞുപ്രാർത്ഥന

ചെറുപുഷ്പമേ, മധുരമേ,
എല്ലാവരെയും സ്നേഹിക്കാൻ പഠിപ്പിക്കണേ.
ചെയ്യും കൊച്ചുകാര്യങ്ങളിൽ
അങ്ങയെപ്പോൽ ഈശോയെ സ്നേഹിക്കാൻ
സഹായിക്കണേ! **ആമ്മേൻ.**

എന്റെ കൊച്ചുവഴി!

ഓരോ തവണ ചെയ്യുമ്പോഴും ഒരു
റോസാപ്പൂവിന്റെ നിറം കൊടുക്കുക!

- തുണി മടക്കാനോ മേശ ഒരുക്കാനോ എനിക്കു സഹായിക്കാം.
- കളിപ്പാട്ടങ്ങൾ, ചെറിയവപോലും, എനിക്ക് എടുത്തുവയ്ക്കാം!
- പ്രയാസമുള്ളപ്പോഴും എനിക്ക് ഒരാളെ നോക്കി പുഞ്ചിരിക്കാം.
- മറ്റൊരാളെ ആദ്യം പോകാൻ എനിക്ക് അനുവദിക്കാം.
- എനിക്കു മന്ത്രിക്കാം: **"ഈശോയേ, ഇത് അങ്ങേക്കുവേണ്ടി!"**



വിശുദ്ധ കൊച്ചുത്രേസ്യയുടെ തിരുനാൾ

ഒക്ടോബർ

1

എല്ലാ വർഷവും ഒക്ടോബർ 1-ന് ചെറുപുഷ്പമായ വിശുദ്ധ കൊച്ചുത്രേസ്യയുടെ തിരുനാൾ സഭ ആഘോഷിക്കുന്നു. നമുക്കും ഇങ്ങനെ ആഘോഷിക്കാം!



ഒരാൾക്ക് ഒരു പൂവ് കൊടുക്കുക

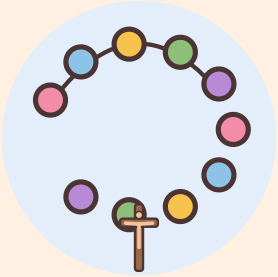

കൊച്ചുവഴിയുടെ മണിമാല ഉണ്ടാക്കുക



രഹസ്യമായി ഒരു നല്ല ജോലി ചെയ്യുക



റോസാപ്പൂ പ്രാർത്ഥന ചൊല്ലുക

വിശുദ്ധ കൊച്ചുത്രേസ്യയ്ക്കു നിറം കൊടുക്കാം!



കൊച്ചുകാര്യങ്ങൾ, വലിയ സ്നേഹം!

നിനക്കും കൊച്ചുവഴിയേ നടക്കാം!



വിശുദ്ധരാകാൻ വലിയവരാകണമെന്നില്ല. സ്നേഹത്തോടെ ചെയ്യുന്ന ഓരോ കൊച്ചുകാര്യവും – ഒരു പുഞ്ചിരി, ഒരു ആലിംഗനം, മടക്കിയ ഒരു തോർത്ത് – ഈശോയ്ക്കുള്ള സമ്മാനമാണ്. വിശുദ്ധ കൊച്ചുത്രേസ്യ നിന്നോടൊപ്പമുണ്ട്!

ഈശോയേ, വിശുദ്ധ കൊച്ചുത്രേസ്യയെ തന്നതിനു നന്ദി. കൊച്ചുകാര്യങ്ങൾ വലിയ സ്നേഹത്തോടെ ചെയ്യാൻ എന്നെ സഹായിക്കണമേ. ആമ്മേൻ.

മുതിർന്നവർക്ക്

ഈ കഥകൾ എവിടെനിന്ന്: മിക്കവാറും എല്ലാം ത്രേസ്യതന്നെ *ഒരു ആത്മാവിന്റെ കഥ* എന്ന ഗ്രന്ഥത്തിൽ പറയുന്നവയാണ്; കൊച്ചുകുട്ടികൾക്കായി ലളിതമായും സൗമ്യമായും ഇവിടെ വീണ്ടും പറഞ്ഞിരിക്കുന്നു.

1. **അപ്പന്റെ കൊച്ചുറാണി.** 1873 ജനുവരി 2-ന് അലൻസോണിൽ, മാർട്ടിൻ കുടുംബത്തിലെ അഞ്ചു പെൺമക്കളിൽ ഇളയവളായി ജനിച്ചു. അമ്മ സെലി 1877-ൽ മരിച്ചു; കുടുംബം ലിസ്യുവിലെ ലേ ബ്യുസോനേയിലേക്കു താമസം മാറി. ലൂയി മാർട്ടിനെയും സെലി മാർട്ടിനെയും 2015-ൽ ഒന്നിച്ചു വിശുദ്ധരായി പ്രഖ്യാപിച്ചു. പാവങ്ങൾക്കുള്ള നാണയങ്ങളും നക്ഷത്രങ്ങളിലെ 'T'-യും *ഒരു ആത്മാവിന്റെ കഥ* എന്ന ഗ്രന്ഥത്തിൽനിന്നാണ്.

2. **കൊച്ചു വെള്ളപ്പൂവ്.** 1887-ലെ പന്തക്കുസ്താദിനത്തിൽ, മതിലിൽനിന്നു പറിച്ച ഒരു കൊച്ചു വെള്ളപ്പൂവ് അപ്പൻ അവൾക്കു കൊടുത്തു; അവൾ അതു ജീവിതകാലം മുഴുവൻ സൂക്ഷിച്ചു. 1887 നവംബർ 20-ന് അവൾ ലെയോ പതിമൂന്നാമൻ മാർപാപ്പയോട് അനുവാദം ചോദിച്ചു; 1888 ഏപ്രിൽ 9-ന്, പതിനഞ്ചാം വയസ്സിൽ, ലിസ്യുവിലെ കർമ്മലമഠത്തിൽ ചേർന്നു.

3. **ഈശോയിലേക്ക് ഒരു ലിഫ്റ്റ്.** *ഒരു ആത്മാവിന്റെ കഥ*യിൽ അവൾ വലിയ വിശുദ്ധരെ മലകളോടും തന്നെ ഒരു മണൽത്തരിയോടും ഉപമിക്കുന്നു; സുഭാഷിതങ്ങൾ 9:4, ഏശയ്യാ 66:12-13 എന്നിവയിൽ അവൾ തന്റെ 'ലിഫ്റ്റ്' കണ്ടെത്തുന്നു.

4. **സ്നേഹത്തോടെ തുണി മടക്കൽ.** അലക്കുപുരയിലും ഭക്ഷണശാലയിലും സങ്കീർത്തിയിലും അവൾ ജോലി ചെയ്തു; അലക്കുമ്പോൾ വെള്ളം തെറിച്ച സംഭവം *ഒരു ആത്മാവിന്റെ കഥ*യിൽ പറയുന്നു.

5. **ഒരു കൊച്ചു മൊട്ടുസൂചി.** സ്നേഹത്തോടെ ഒരു മൊട്ടുസൂചി പെറുക്കുന്നതിന് ഒരു ആത്മാവിനെ രക്ഷിക്കാൻ കഴിയും എന്ന വാക്ക് പാരമ്പര്യമായി അവളുടേതായി കരുതപ്പെടുന്നു. കുട്ടിയായിരിക്കുമ്പോൾ തന്റെ കൊച്ചുസ്നേഹപ്രവൃത്തികൾ ഒരു ചരടിലെ 'പരിശീലനമണികളിൽ' അവൾ എണ്ണിയിരുന്നു.

6. **തെളിഞ്ഞ പുഞ്ചിരി.** ഇഷ്ടപ്പെടാൻ പ്രയാസം തോന്നിയ ഒരു സന്യാസിനിയോട്, ഏറ്റവും സ്നേഹിക്കുന്നവളോടെന്നപോലെ അവൾ പെരുമാറി; ഒടുവിൽ ആ സന്യാസിനി കാരണം ചോദിച്ചു. ആ സഹോദരിയുടെ ആത്മാവിൽ മറഞ്ഞിരിക്കുന്ന ഈശോയെയാണ് താൻ സ്നേഹിച്ചതെന്ന് ത്രേസ്യ എഴുതി (*ഒരു ആത്മാവിന്റെ കഥ*).

7. **റോസാപ്പൂമഴ.** 1897 സെപ്റ്റംബർ 30-ന്, ഇരുപത്തിനാലാം വയസ്സിൽ അവൾ മരിച്ചു. ഭൂമിയിൽ നന്മ ചെയ്തുകൊണ്ട് സ്വർഗ്ഗം ചെലവഴിക്കുമെന്നും റോസാപ്പൂമഴ പെയ്യിക്കുമെന്നുമുള്ള അവളുടെ വാഗ്ദാനങ്ങൾ *അവസാന സംഭാഷണങ്ങളിൽ* ഉണ്ട്. രണ്ടു മിഷനറി വൈദികർക്കുവേണ്ടി അവൾ പ്രാർത്ഥിക്കുകയും എഴുതുകയും ചെയ്തു. 1925-ൽ വിശുദ്ധയായി പ്രഖ്യാപിക്കപ്പെട്ടു; മിഷനുകളുടെ മധ്യസ്ഥ (1927); വേദപാരംഗത (1997).

ഫോട്ടോകൾ (വിക്കിമീഡിയ കോമൺസ്): Therese lisieux as a child (3x4 cropped).jpg — അജ്ഞാതം (പൊതുസഞ്ചയം); Lisieux, Les Buissonnets.JPG — Grentidez (പൊതുസഞ്ചയം); Therese lisieux 04.jpg — Céline Martin (പൊതുസഞ്ചയം); Saint Thérèse's picture for Father Roulland.jpg — Thérèse of Lisieux (പൊതുസഞ്ചയം); La Basilica di Santa Teresa di Lisieux - panoramio.jpg — Itto Ogami (CC BY 3.0); Teresa-de-Lisieux.jpg — Céline Martin (പൊതുസഞ്ചയം); Leo XIII, 1887.jpg — Enrico Canè (എന്നു കരുതപ്പെടുന്നു; പൊതുസഞ്ചയം). മറ്റു ചിത്രങ്ങളെല്ലാം ഈ പുസ്തകത്തിനായി വരച്ചതാണ്.



ഉണ്ണീശോയുടെ വിശുദ്ധ ത്രേസ്യേ,
ഞങ്ങൾക്കുവേണ്ടി പ്രാർത്ഥിക്കണമേ!

വിശുദ്ധ സഹായികൾ

www.catholicsundayschool.com