വിശുദ്ധ സഹായികൾ

വിശുദ്ധ തോമസ് അക്വീനാസ്

വലിയ ചോദ്യങ്ങളുടെ വിശുദ്ധൻ

ദൈവത്തെ അറിയാൻ കൊതിച്ചവൻ!



Catholic Sunday School



ഈ പുസ്തകത്തിന്റെ ഉടമ:

_ _ _ _ _ _ _ _ _ _ _ _

വിശുദ്ധ തോമസ് അക്വീനാസിനെ അറിയാം!

സ്വർണ്ണസൂര്യൻ
ദൈവവെളിച്ചം പകർന്നു!

ചോദ്യചിഹ്നങ്ങൾ
വലിയ ചോദ്യങ്ങൾ ഇഷ്ടം!

പുസ്തകങ്ങൾ
എത്രയെത്ര എഴുതി!

കറുപ്പും വെളുപ്പും
ഡൊമിനിക്കൻ സന്യാസി



പഠിക്കാനും വലിയ ചോദ്യങ്ങൾ ചോദിക്കാനും ഇഷ്ടമുള്ള ഒരു സന്യാസിയായിരുന്നു വിശുദ്ധ തോമസ് അക്വീനാസ്. അദ്ദേഹം കണ്ടെത്തിയ ഓരോ ഉത്തരവും അദ്ദേഹത്തെ **ദൈവത്തോട്** കൂടുതൽ അടുപ്പിച്ചു!

വിദ്യാർത്ഥികളുടെ മധ്യസ്ഥൻ

തോമസിന്റെ കൂടെ പോകാം!

തോമസിന്റെ വലിയ പഠനയാത്രയിൽ നമുക്കും കൂടാം.



1 Ave Maria
മുറുകെപ്പിടിച്ച കുഞ്ഞ്

2
ദൈവം ആരാണ്?

3
തോമസിന് ഒരു കൊട്ട

4
ശാന്തനായ കാള

5
വലിയ ആശയം

6
ഈശോയുടെ പാട്ടുകൾ

7
കർത്താവേ, അങ്ങു മാത്രം

കഥ 1

മുറുകെപ്പിടിച്ച കുഞ്ഞ്

റോക്കസെക്ക, ഇറ്റലി · ഏകദേശം 1225



പണ്ട്, ഇറ്റലിയിലെ ഒരു കുന്നിൻമുകളിലുള്ള കോട്ടയിൽ തോമസ് എന്നൊരു ആൺകുഞ്ഞ് ജനിച്ചു. അവന്റെ കുടുംബം പണക്കാരും പ്രമുഖരുമായിരുന്നു; അവർ അവനെ ഒത്തിരി സ്നേഹിച്ചു.

ഒരു ദിവസം, നന്മ നിറഞ്ഞ മറിയമേ എഴുതിയ
ഒരു കൊച്ചുകടലാസ് കുഞ്ഞുതോമസിനു
കിട്ടി. അവൻ അതു മുറുകെപ്പിടിച്ചു;
വിട്ടുകൊടുത്തതേയില്ല! കുഞ്ഞായിരിക്കുമ്പോഴേ
അവൻ പരിശുദ്ധ അമ്മയെ സ്നേഹിച്ചു.

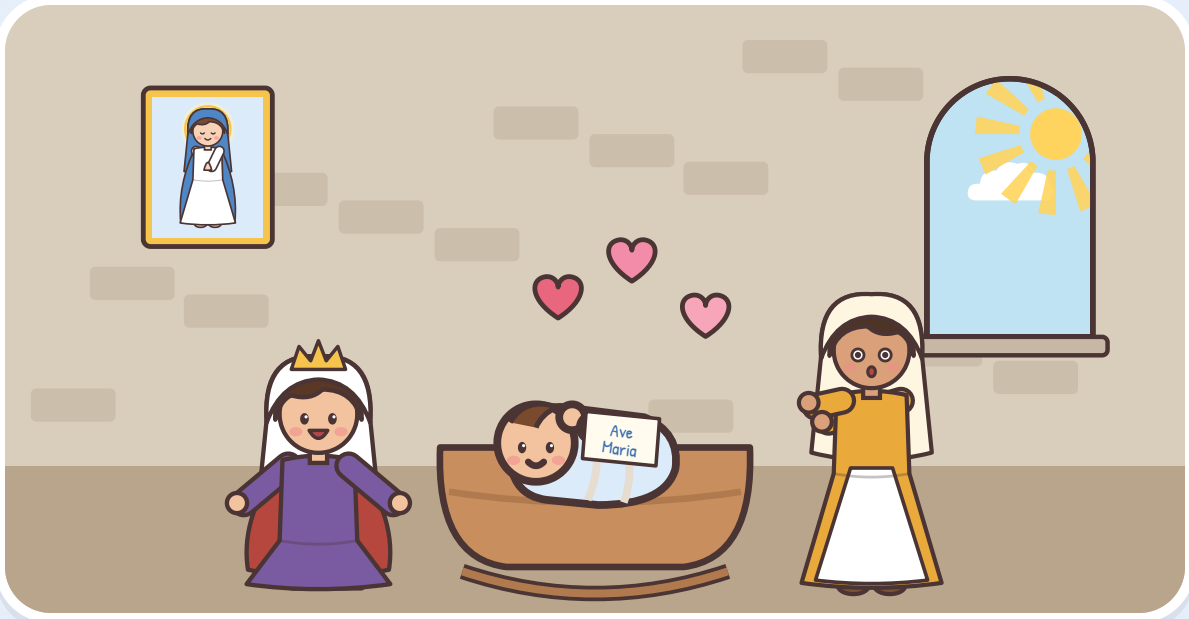



നമുക്കു പ്രാർത്ഥിക്കാം

നന്മ നിറഞ്ഞ മറിയമേ സ്വസ്തി! കർത്താവ്
അങ്ങയോടുകൂടെ!

കഥ 2

ദൈവം ആരാണ്?

മോന്തെ കസീനോ, ഇറ്റലി · ഏകദേശം 1230



അഞ്ചു വയസ്സായപ്പോൾ തോമസ് ഒരു മലമുകളിലെ വലിയ ആശ്രമത്തിൽ പഠിക്കാൻ പോയി. അവിടത്തെ നല്ലവരായ സന്യാസികൾ അവനെ വായിക്കാനും എഴുതാനും പ്രാർത്ഥിക്കാനും പഠിപ്പിച്ചു.

തോമസ് വീണ്ടും വീണ്ടും ഒരേ ചോദ്യം ചോദിച്ചു: "ദൈവം ആരാണ്?" അവൻ ഗുരുക്കന്മാരോടു ചോദിച്ചു. സന്യാസികളോടു ചോദിച്ചു. അവൻ ചിന്തിച്ചുകൊണ്ടേയിരുന്നു!



സൂര്യനെക്കുറിച്ചും നക്ഷത്രങ്ങളെക്കുറിച്ചും പാടുന്ന കിളികളെക്കുറിച്ചും തോമസ് അത്ഭുതപ്പെട്ടു. അവൻ പഠിച്ചതെല്ലാം ദൈവം എത്ര വലിയവനും നല്ലവനുമാണെന്ന് അവനു കാണിച്ചുകൊടുത്തു!





നമുക്കു പ്രാർത്ഥിക്കാം

നല്ല ദൈവമേ, ഓരോ ദിവസവും അങ്ങയെക്കുറിച്ചു കൂടുതൽ പഠിക്കാൻ എന്നെ സഹായിക്കണമേ.

കഥ 3

തോമസിന് ഒരു കൊട്ട

റോക്കസെക്ക, ഇറ്റലി · 1244



തോമസ് വലുതായപ്പോൾ ഡൊമിനിക്കൻ സന്യാസികളെ പരിചയപ്പെട്ടു. ദരിദ്രരും സന്തോഷമുള്ളവരുമായ അവർ ദൈവത്തെക്കുറിച്ചു പഠിപ്പിച്ചുകൊണ്ട് എല്ലായിടത്തും യാത്ര ചെയ്തു. തോമസിനും അവരെപ്പോലെ ഒരു സന്യാസിയാകണമായിരുന്നു!

പക്ഷേ അവൻ പണക്കാരനും പ്രമുഖനുമാകണമെന്നായിരുന്നു കുടുംബത്തിന്റെ ആഗ്രഹം. അതുകൊണ്ട് അവർ അവനെ ഒരു വർഷം മുഴുവൻ കോട്ടയിൽ പിടിച്ചുവച്ചു! തോമസ് മുഷിഞ്ഞില്ല. അവൻ വായിച്ചു, പ്രാർത്ഥിച്ചു, സഹോദരിമാരെ ദൈവത്തെക്കുറിച്ചു പഠിപ്പിച്ചു.

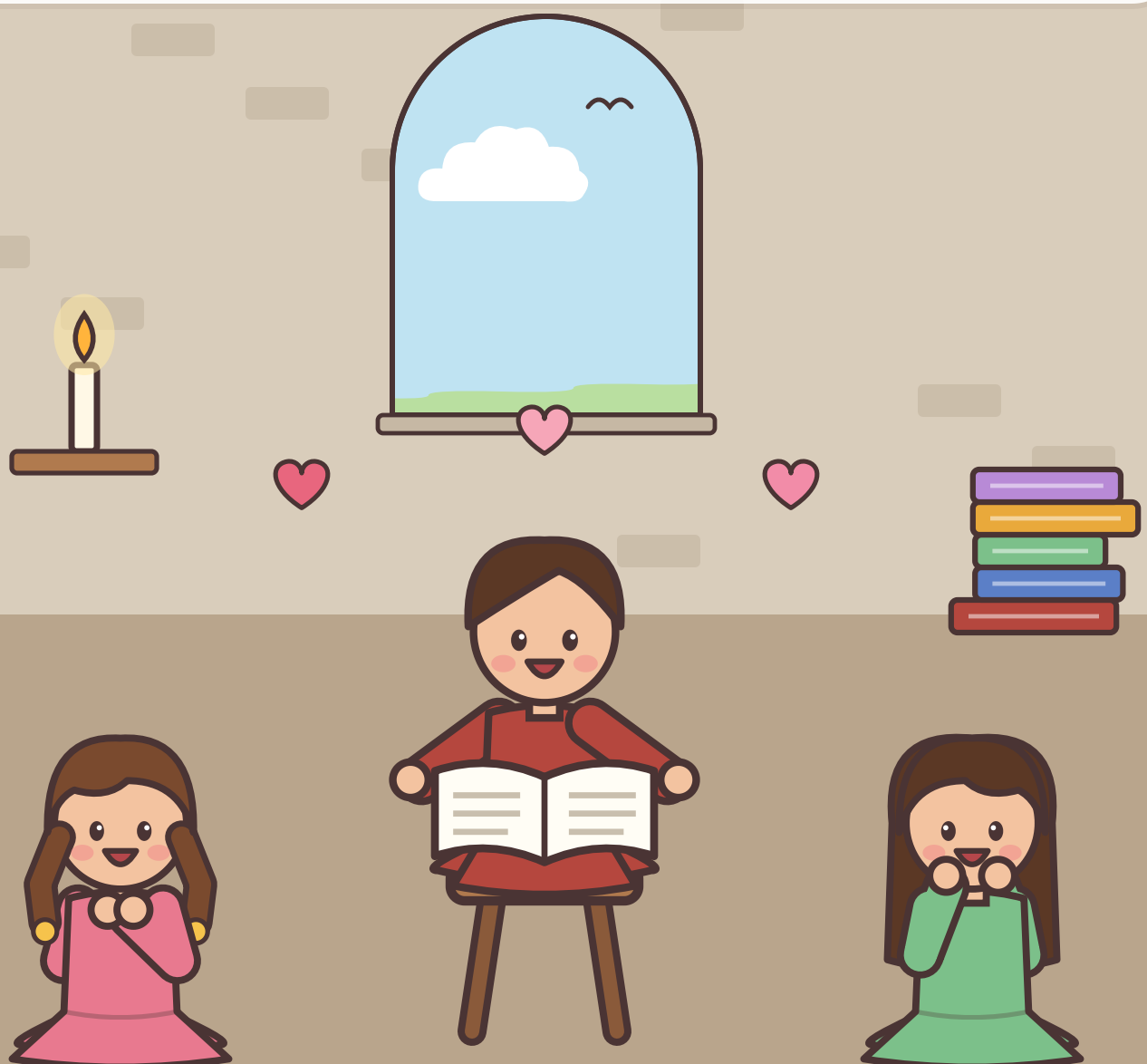

ഒടുവിൽ ഒരു വലിയ കൊട്ടയിലിരുത്തി ഗോപുരത്തിൽനിന്നു താഴെയിറങ്ങാൻ സഹോദരിമാർ അവനെ സഹായിച്ചു! അവൻ സന്യാസികളുടെ അടുത്തേക്കു പോയി. ഹായ്!

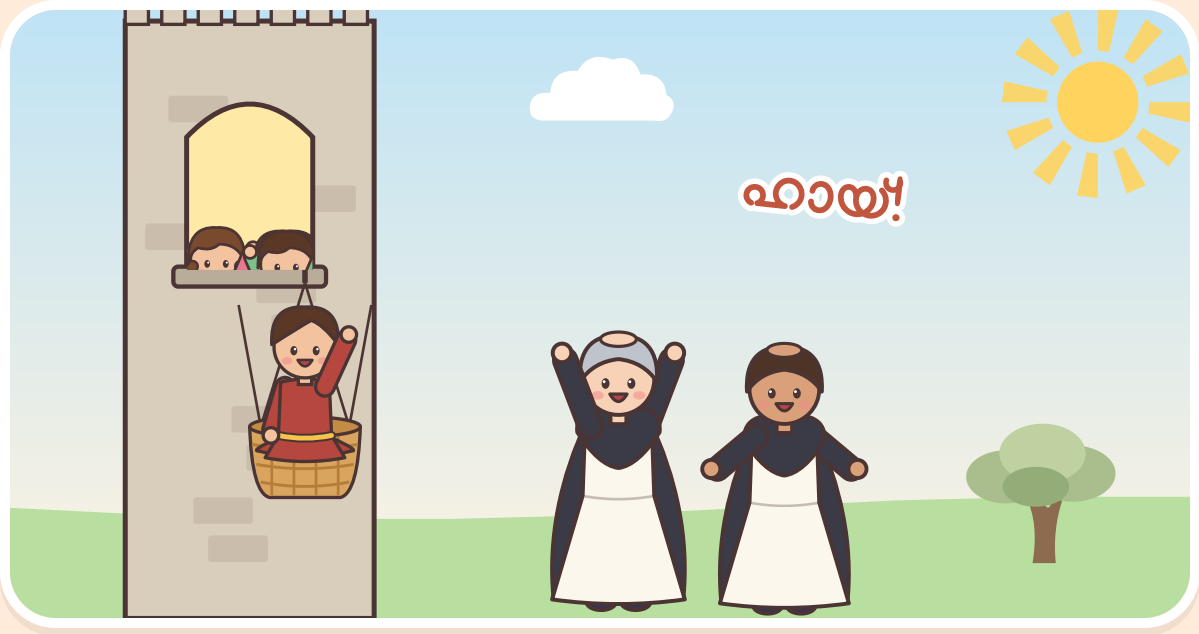



നമുക്കു പ്രാർത്ഥിക്കാം

ഈശോയേ, പൂർണ്ണഹൃദയത്തോടെ അങ്ങയെ അനുഗമിക്കാൻ എന്നെ സഹായിക്കണമേ.

കഥ 4

ശാന്തനായ കാള

കൊളോൺ, ജർമ്മനി · 1248



വിശുദ്ധ ആൽബർട്ട് എന്ന ജ്ഞാനിയായ ഗുരുവിന്റെ കീഴിൽ പഠിക്കാൻ തോമസ് പോയി. തോമസ് വലിയ ശരീരമുള്ളവനും വളരെ ശാന്തനുമായിരുന്നതുകൊണ്ട് ചില വിദ്യാർത്ഥികൾ അവനെ "കാള" എന്നു വിളിച്ചു. അവന് എത്രമാത്രം മനസ്സിലാകുമെന്ന് അവർക്ക് അറിയില്ലായിരുന്നു!

ഒരു ദിവസം ഒരു സഹപാഠി ഒരു വിഷമമുള്ള പാഠം തോമസിനെ പറഞ്ഞുകൊടുക്കാൻ നോക്കി. പക്ഷേ തോമസ് അത് അതിലും നന്നായി, വ്യക്തമായി, സ്നേഹത്തോടെ വിശദീകരിച്ചു! സഹപാഠിയുടെ വായ് തുറന്നുപോയി.



വിശുദ്ധ ആൽബർട്ട് പുഞ്ചിരിച്ചുകൊണ്ടു പറഞ്ഞു:
"ഒരു ദിവസം ഈ കാളയുടെ അമറൽ ലോകം
മുഴുവൻ കേൾക്കും!" അങ്ങനെതന്നെ സംഭവിച്ചു!

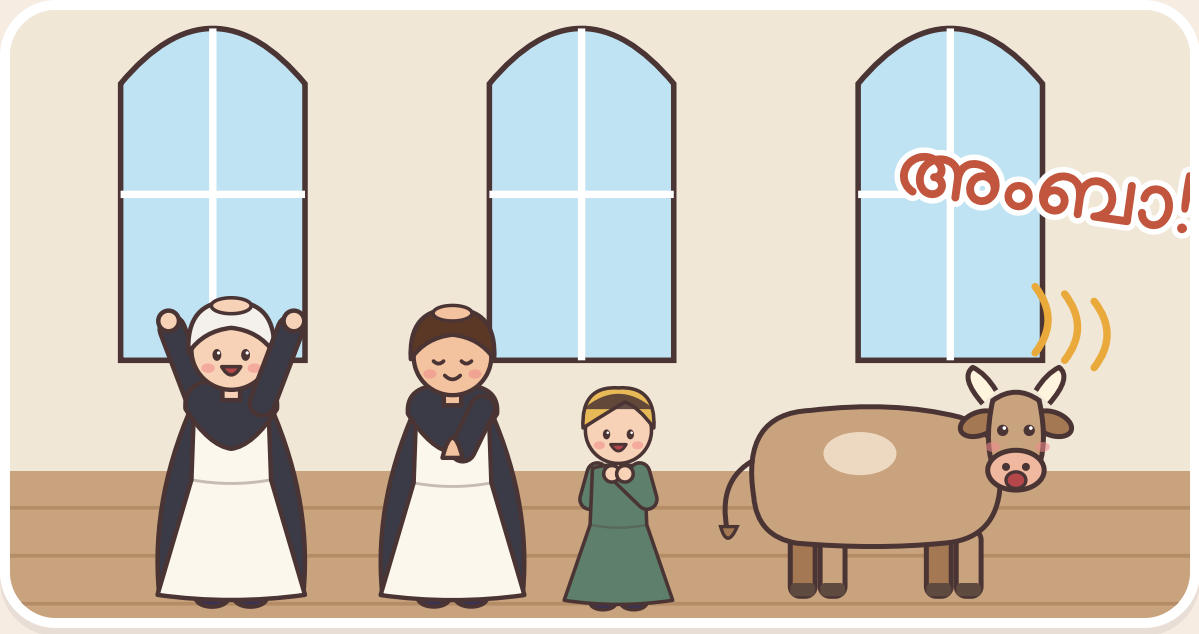



നമുക്കു പ്രാർത്ഥിക്കാം
ഈശോയേ, തോമസിനെപ്പോലെ എളിമയും
ദയയും എനിക്കു തരണമേ.

കഥ 5

വലിയ ആശയം

പാരിസ്, ഫ്രാൻസ് · ഏകദേശം 1269



തോമസ് പാരിസിൽ ഒരു അധ്യാപകനായി. ദൂരെനിന്നുപോലും വിദ്യാർത്ഥികൾ അദ്ദേഹത്തെ കേൾക്കാൻ വന്നു. ഒരു വലിയ പുസ്തക അലമാര നിറയ്ക്കാവുന്നത്ര പുസ്തകങ്ങൾ അദ്ദേഹം എഴുതി!

തോമസിന് ഒരുപാട് ആശയങ്ങളുണ്ടായിരുന്നു;
അവ എഴുതാൻ സഹായികൾ വേണ്ടിവന്നു.
ചിലപ്പോൾ ഒരേസമയം പല സഹായികളോടു
പല പുസ്തകങ്ങൾ പറഞ്ഞുകൊടുത്തു!



ഒരിക്കൽ നല്ലവനായ ലൂയി രാജാവിനോടൊപ്പം തോമസ് അത്താഴം കഴിക്കുകയായിരുന്നു. പെട്ടെന്ന് അദ്ദേഹം മേശയിൽ ഇടിച്ചു: "കിട്ടിപ്പോയി!" അദ്ദേഹം ദൈവത്തെക്കുറിച്ചു ചിന്തിക്കുകയായിരുന്നു! രാജാവ് പുഞ്ചിരിച്ച്, അത് എഴുതിയെടുക്കാൻ ഒരാളെ വിളിപ്പിച്ചു.





നമുക്കു പ്രാർത്ഥിക്കാം

പരിശുദ്ധാത്മാവേ, എന്റെ മനസ്സിൽ നല്ല ആശയങ്ങൾ നിറയ്ക്കണമേ.

കഥ 6

ഈശോയ്ക്കുള്ള പാട്ടുകൾ

ഓർവിയെത്തോ, ഇറ്റലി · 1264



വിശുദ്ധ കുർബാനയിലെ ഈശോയെക്കുറിച്ചുള്ള ഒരു പുതിയ തിരുനാളിനുവേണ്ടി പ്രാർത്ഥനകളും പാട്ടുകളും എഴുതാൻ മാർപാപ്പ തോമസിനോട് ആവശ്യപ്പെട്ടു.

തോമസ് ഈശോയ്ക്കായി മനോഹരമായ പാട്ടുകൾ എഴുതി. ഇന്നും ലോകമെങ്ങും വിശുദ്ധ കുർബാനയിലെ ഈശോയെ ആരാധിക്കുമ്പോൾ ആളുകൾ ആ പാട്ടുകൾ പാടുന്നു!

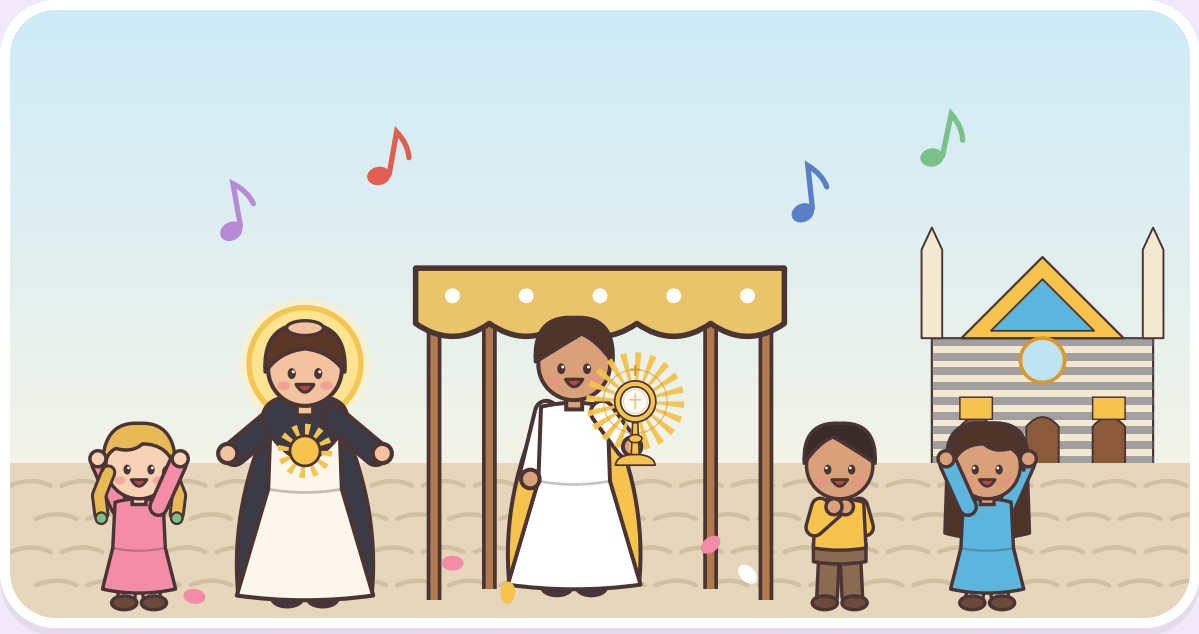



നമുക്കു പ്രാർത്ഥിക്കാം

ഈശോയേ, വിശുദ്ധ കുർബാനയിൽ ഞാൻ അങ്ങയെ ആരാധിക്കുന്നു.

കഥ 7

കർത്താവേ, അങ്ങു മാത്രം

നേപ്പിൾസ്, ഇറ്റലി · 1273



തോമസിനു പ്രാർത്ഥിക്കാൻ ഇഷ്ടമായിരുന്നു.
രാത്രി വൈകി, താൻ എഴുതുന്നതിനെക്കുറിച്ചെല്ലാം
ഈശോയോടു സംസാരിക്കാൻ അദ്ദേഹം
പലപ്പോഴും ചാപ്പലിൽ പോകുമായിരുന്നു.

ഒരു രാത്രി ഈശോ കുരിശിൽനിന്ന് അദ്ദേഹത്തോടു സംസാരിച്ചു: "തോമസേ, നീ എന്നെക്കുറിച്ചു നന്നായി എഴുതി. പ്രതിഫലമായി നിനക്ക് എന്തു വേണം?"



തോമസ് മറുപടി പറഞ്ഞു: "കർത്താവേ, അങ്ങയെ മാത്രം!" അധികം വൈകാതെ ഈശോ തോമസിനെ സ്വർഗ്ഗത്തിലേക്കു കൊണ്ടുപോയി. അദ്ദേഹത്തിന്റെ പുസ്തകങ്ങൾ ഇന്നും എല്ലായിടത്തും ആളുകളെ ദൈവത്തെ അറിയാനും സ്നേഹിക്കാനും സഹായിക്കുന്നു.





നമുക്കു പ്രാർത്ഥിക്കാം

ഈശോയേ, അങ്ങാണ് എന്റെ ഏറ്റവും വലിയ നിധി. ഞാൻ അങ്ങയെ സ്നേഹിക്കുന്നു!



തോമസിനോട് ഒരു പ്രാർത്ഥന

നമുക്ക് ഒന്നിച്ചു പ്രാർത്ഥിക്കാം!

വിശുദ്ധ തോമസേ, അങ്ങേക്കു പഠിക്കാൻ ഇഷ്ടമായിരുന്നു; എല്ലാറ്റിലുമുപരി അങ്ങ് ദൈവത്തെ സ്നേഹിച്ചു. നല്ല ചോദ്യങ്ങൾ ചോദിക്കാനും നന്നായി കേൾക്കാനും പുതിയ കാര്യങ്ങൾ പഠിക്കാനും എന്നെ സഹായിക്കണമേ. എന്റെ മനസ്സിൽ നല്ല ആശയങ്ങളും ഹൃദയത്തിൽ ഈശോയോടുള്ള സ്നേഹവും നിറയ്ക്കണമേ. ഞാൻ പഠിക്കുന്നതു മറ്റുള്ളവരുമായി പങ്കുവയ്ക്കാൻ എന്നെ സഹായിക്കണമേ. **ആമ്മേൻ.**

കുഞ്ഞുങ്ങൾക്ക് ഒരു കുഞ്ഞുപ്രാർത്ഥന

തോമസേ, ജ്ഞാനിയാം നല്ലവനേ,
ഹൃദയവും മനസ്സും വളർത്തണേ.
പഠിക്കാനും പ്രാർത്ഥിക്കാനും,
ദൈവത്തെ ഏറെ സ്നേഹിക്കാനും
സഹായിക്കണേ! **ആമ്മേൻ.**

വലിയ ചോദ്യങ്ങൾ!

തോമസിന് അത്ഭുതപ്പെടാൻ ഇഷ്ടമായിരുന്നു. നിനക്കോ?

സൂര്യൻ എന്തിനു പ്രകാശിക്കുന്നു?

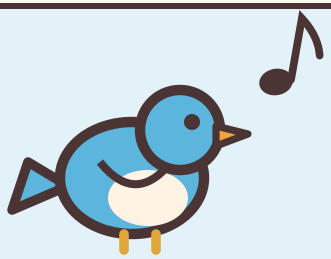

കിളികൾ എന്തിനു പാടുന്നു?

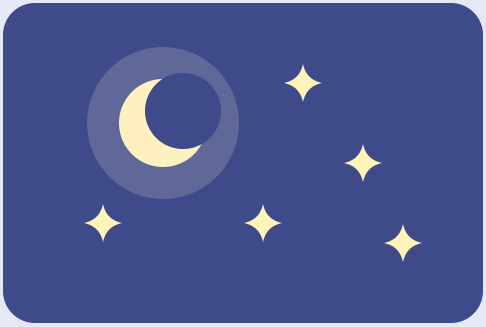

നക്ഷത്രങ്ങളെ ആരുണ്ടാക്കി?

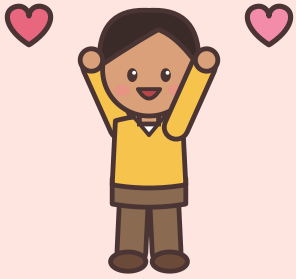

എന്നെ ആരുണ്ടാക്കി?

വിശുദ്ധ തോമസിന്റെ ഉത്തരം: **ദൈവം എല്ലാം സ്നേഹത്തോടെ സൃഷ്ടിച്ചു**, നിന്നെയും!

വിശുദ്ധ തോമസിനെപ്പോലെ ആകാം!

ഓരോ തവണ ചെയ്യുമ്പോഴും ഒരു പുസ്തകത്തിനു നിറം കൊടുക്കുക!

- എനിക്ക് ഒരു വലിയ ചോദ്യം ചോദിക്കാം.
- മുതിർന്ന ഒരാളോടൊപ്പം എനിക്ക് ഒരു പുസ്തകം വായിക്കാം.
- പഠിക്കുന്നതിനു മുമ്പ് എനിക്കു പ്രാർത്ഥിക്കാം.
- പഠിക്കാൻ വിഷമിക്കുന്ന കൂട്ടുകാരനെ എനിക്കു സഹായിക്കാം.
- ദൈവം സൃഷ്ടിച്ച എല്ലാറ്റിനും എനിക്കു നന്ദി പറയാം!



വിശുദ്ധ തോമസിന്റെ തിരുനാൾ

ജനുവരി

28

എല്ലാ വർഷവും ജനുവരി 28-ന് വിദ്യാർത്ഥികളുടെ മധ്യസ്ഥനായ വിശുദ്ധ തോമസ് അക്വീനാസിന്റെ തിരുനാൾ സഭ ആഘോഷിക്കുന്നു.
നമുക്കും ഇങ്ങനെ ആഘോഷിക്കാം!



ഒരു വലിയ ചോദ്യം ചോദിക്കുക



ഒന്നിച്ച് ഒരു പുസ്തകം വായിക്കുക



ഈശോയ്ക്ക് ഒരു പാട്ടു പാടുക



സ്കൂളിൽ പോകുംമുമ്പ് പ്രാർത്ഥിക്കുക

വിശുദ്ധ തോമസിനു നിറം കൊടുക്കാം!

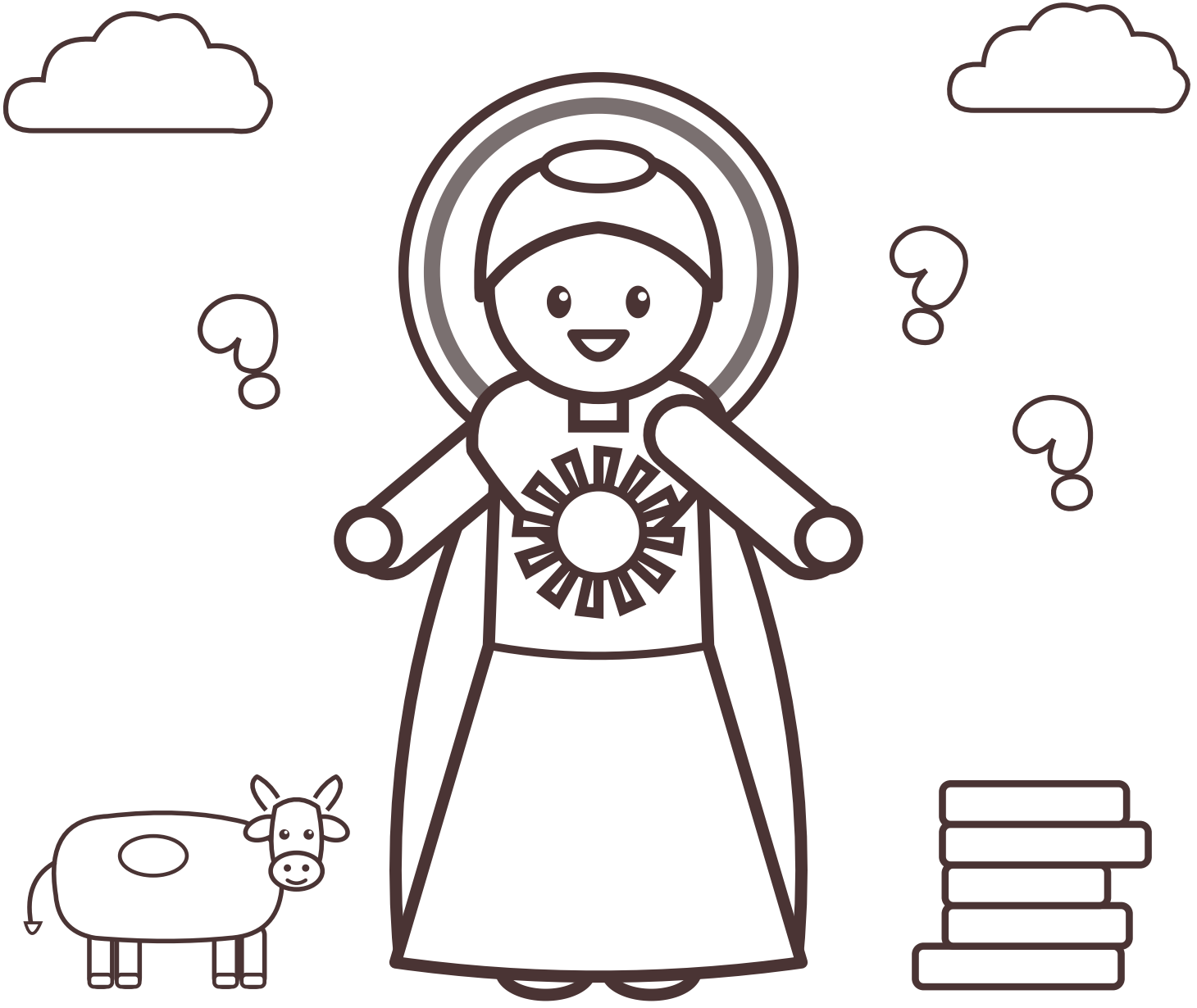

എന്നും അത്ഭുതപ്പെടൂ!

നിന്റെ ചോദ്യങ്ങൾ ദൈവത്തിന് ഇഷ്ടമാണ്!



വിശുദ്ധ തോമസ് വലിയ ചോദ്യങ്ങൾ ചോദിച്ചു; ഓരോ ഉത്തരവും അദ്ദേഹത്തെ ദൈവത്തോട് കൂടുതൽ അടുപ്പിച്ചു. നീ അത്ഭുതപ്പെടുകയും പഠിക്കുകയും പ്രാർത്ഥിക്കുകയും ചെയ്യുമ്പോൾ നീയും അദ്ദേഹത്തെപ്പോലെയാകുന്നു. വിശുദ്ധ തോമസ് നിന്നോടൊപ്പമുണ്ട്!

ഈശോയേ, വിശുദ്ധ തോമസിനെ തന്നതിനു നന്ദി. പഠിക്കാനും അങ്ങയെ കൂടുതൽ സ്നേഹിക്കാനും എന്നെ സഹായിക്കണമേ. ആമ്മേൻ.

മുതിർന്നവർക്ക്

ഈ കഥകൾ, വിശുദ്ധ തോമസിനെ നേരിട്ടറിയാവുന്നവർ എഴുതിയ ആദ്യകാല ജീവചരിത്രങ്ങളിൽനിന്നാണ്; കൊച്ചുകുട്ടികൾക്കായി ലളിതമായും സൗമ്യമായും ഇവിടെ വീണ്ടും പറഞ്ഞിരിക്കുന്നു.

1. **മുറുകെപ്പിടിച്ച കുഞ്ഞ്.** ഏകദേശം 1225-ൽ റോമിനും നേപ്പിൾസിനും ഇടയിലുള്ള റോക്കസെക്കയിൽ, അക്വീനോയിലെ ലാൻഡുൾഫിന്റെയും തെയോദോറയുടെയും മകനായി തോമസ് ജനിച്ചു. നന്മ നിറഞ്ഞ മറിയമേ എഴുതിയ ഒരു കടലാസുകഷണം കുഞ്ഞ് മുറുകെപ്പിടിച്ചതും വിട്ടുകൊടുക്കാൻ കൂട്ടാക്കാതിരുന്നതും ആദ്യകാല ജീവചരിത്രകാരന്മാർ പറയുന്നു.

2. **ദൈവം ആരാണ്?** ഏകദേശം അഞ്ചു വയസ്സിൽ മോന്തെ കസീനോയിലെ വലിയ ബെനഡിക്റ്റൈൻ ആശ്രമത്തെ അവനെ ഏല്പിച്ചു; "ദൈവം ആരാണ്?" (ലത്തീനിൽ *Quid est Deus?*) എന്ന് അവൻ ഗുരുക്കന്മാരോടു വീണ്ടും വീണ്ടും ചോദിച്ചിരുന്നതായി ഓർമ്മിക്കപ്പെടുന്നു.

3. **തോമസിന് ഒരു കൊട്ട.** നേപ്പിൾസിൽ പഠിക്കുമ്പോൾ 1244-ൽ അദ്ദേഹം പ്രസംഗകരുടെ സഭയിൽ (ഡൊമിനിക്കൻ സഭ) ചേർന്നു. അദ്ദേഹം മോന്തെ കസീനോയിലെ ആബട്ട് ആകുമെന്നു പ്രതീക്ഷിച്ചിരുന്ന കുടുംബം ഏകദേശം ഒരു വർഷം അദ്ദേഹത്തെ വീട്ടിൽ പിടിച്ചുവച്ചു; ആ സമയം അദ്ദേഹം പഠിച്ചും സഹോദരിമാരെ പഠിപ്പിച്ചും ചെലവഴിച്ചു. സഹോദരിമാർ ഒരു കൊട്ടയിലിരുത്തി ജനലിലൂടെ താഴെയിറക്കി അദ്ദേഹത്തെ രക്ഷപ്പെടാൻ സഹായിച്ചുവെന്നു പാരമ്പര്യം പറയുന്നു.

4. **ശാന്തനായ കാള.** കൊളോണിൽ മഹാനായ വിശുദ്ധ ആൽബർട്ടിന്റെ കീഴിൽ അദ്ദേഹം പഠിച്ചു. വലിയ ശരീരവും മൗനവും കാരണം സഹപാഠികൾ അദ്ദേഹത്തെ "ഊമക്കാള" എന്നു വിളിച്ചു (കൊച്ചുവായനക്കാർക്കായി ഇവിടെ മയപ്പെടുത്തിയിരിക്കുന്നു); ഈ കാളയുടെ അമറൽ ഒരുനാൾ ലോകം മുഴുവൻ കേൾക്കുമെന്ന് ആൽബർട്ട് മറുപടി പറഞ്ഞു.

5. **വലിയ ആശയം.** അദ്ദേഹം പാരിസ് സർവ്വകലാശാലയിൽ പഠിപ്പിച്ചു; *സുമ്മ തിയോളജിയ* ഉൾപ്പെടെ ഒരുപാട് എഴുതി; പലപ്പോഴും ഒരേസമയം പല എഴുത്തുകാർക്കു പറഞ്ഞുകൊടുത്തു. വിശുദ്ധ ലൂയി ഒൻപതാമൻ രാജാവിനോടൊപ്പം ഭക്ഷണം കഴിക്കുമ്പോൾ, ഒരു വാദം കണ്ടെത്തിയതുകൊണ്ട് അദ്ദേഹം പെട്ടെന്നു മേശയിൽ ഇടിച്ചു; രാജാവ് ഒരു എഴുത്തുകാരനെക്കൊണ്ട് അത് എഴുതിയെടുപ്പിച്ചു.

6. **ഈശോയ്ക്കുള്ള പാട്ടുകൾ.** 1264-ൽ ഉർബൻ നാലാമൻ മാർപാപ്പ പരിശുദ്ധ കുർബാനയുടെ തിരുനാൾ (കോർപ്പുസ് ക്രിസ്റ്റി) സ്ഥാപിച്ചപ്പോൾ, അതിന്റെ പ്രാർത്ഥനകളും ഗീതങ്ങളും തോമസ് രചിച്ചു: *പാൻജെ ലിംഗ്വ* (*താന്തും എർഗോ* ഉൾപ്പെടെ), *പാനിസ് ആഞ്ജലിക്കുസ്*, *ഓ സല്യുത്താരിസ് ഹോസ്തിയ* എന്നിവ.

7. **കർത്താവേ, അങ്ങു മാത്രം.** 1273-ൽ നേപ്പിൾസിൽ, ക്രൂശിതരൂപത്തിൽനിന്ന് മിശിഹാ തോമസിനോടു സംസാരിക്കുന്നത് ഒരു സഹസന്യാസി കേട്ടു: "തോമസേ, നീ എന്നെക്കുറിച്ചു നന്നായി എഴുതി. നിനക്ക് എന്തു പ്രതിഫലം വേണം?" അദ്ദേഹം മറുപടി പറഞ്ഞു: "കർത്താവേ, അങ്ങല്ലാതെ മറ്റൊന്നും വേണ്ട." ലിയോൺ സൂനഹദോസിലേക്കുള്ള യാത്രയ്ക്കിടെ 1274 മാർച്ച് 7-ന് ഫൊസ്സനോവയിൽ അദ്ദേഹം മരിച്ചു. 1323-ൽ വിശുദ്ധനായി പ്രഖ്യാപിക്കപ്പെട്ട അദ്ദേഹം വേദപാരംഗതനും വിദ്യാർത്ഥികളുടെയും വിദ്യാലയങ്ങളുടെയും മധ്യസ്ഥനുമാണ്. തിരുനാൾ ജനുവരി 28.

ഈ പുസ്തകത്തിലെ ചിത്രങ്ങളെല്ലാം ഇതിനായി വരച്ചതാണ്.



വിശുദ്ധ തോമസ് അക്വീനാസേ,
ഞങ്ങൾക്കുവേണ്ടി പ്രാർത്ഥിക്കണമേ!

വിശുദ്ധ സഹായികൾ

www.catholicsundayschool.com